

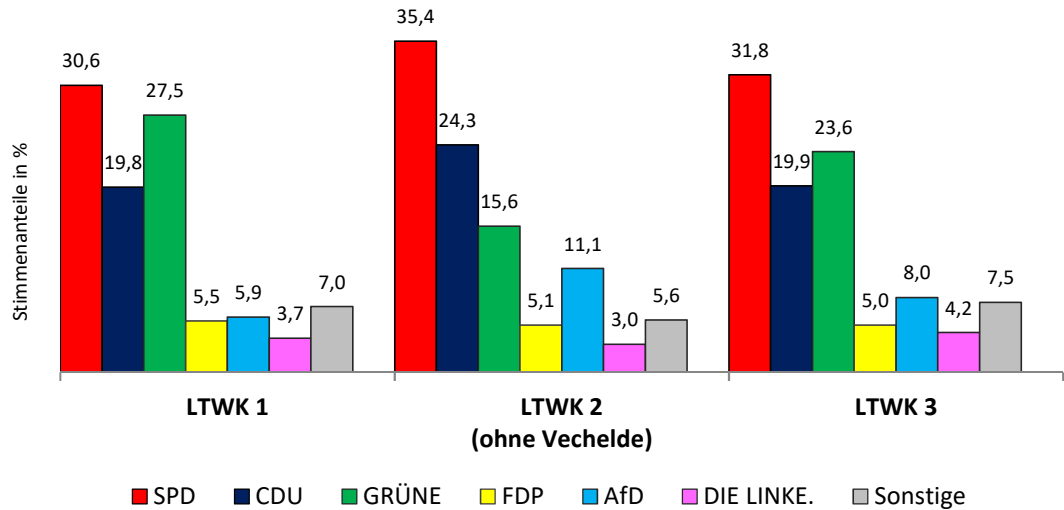

## Landtagswahl 2022

## Braunschweig

Stimmenanteile nach Landtagswahlkreisen  
(Zweitstimmen)



■ SPD ■ CDU ■ GRÜNE ■ FDP ■ AfD ■ DIE LINKE. ■ Sonstige

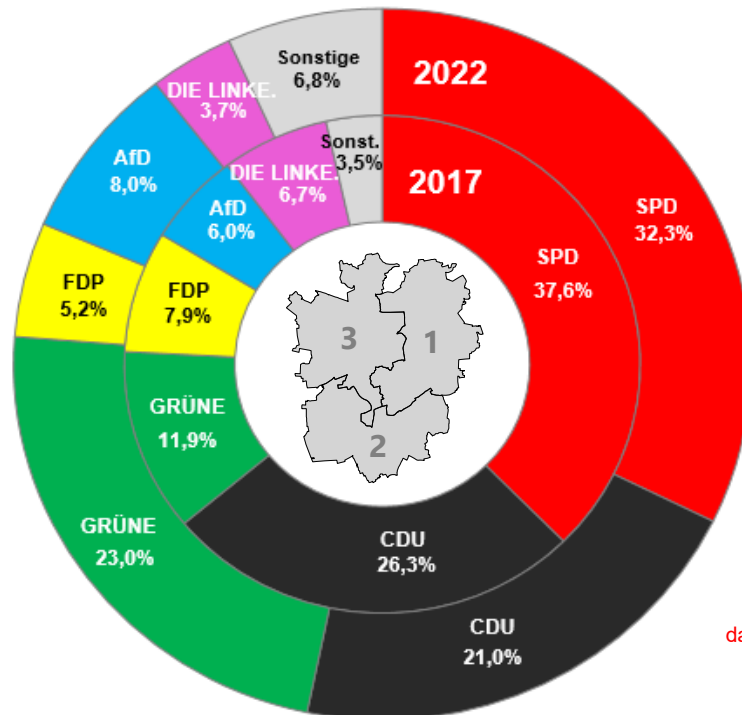

Korrigierte Grafik der Ergebnisdarstellung von SPD und CDU

Wahlergebnis Stadt Braunschweig  
(Zweitstimmen, ohne Gemeinde Vechede)

info-line

Braunschweig

Dezernat des Oberbürgermeisters • Referat Stadtentwicklung, Statistik, Vorhabenplanung  
• Reichsstraße 3 • 38100 Braunschweig

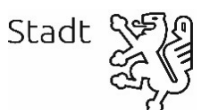

**Braunschweig**

Telefon ..... + 49 531 470 - 4107  
Fax ..... + 49 531 470 - 4141  
Internet ..... [www.braunschweig.de/stadtforschung](http://www.braunschweig.de/stadtforschung)  
E-Mail ..... [stadtforschung@braunschweig.de](mailto:stadtforschung@braunschweig.de)

**Korrigierte Fassung des Titelblatts:**

In der Ringgrafik des Titelblatts der Ausgabe des Wahlberichts vom 18.12.2023 ist die Darstellung von SPD und CDU jeweils farblich und textlich vertauscht. Die Neufassung des Titelblatts vom 15.04.2024 enthält die entsprechende Korrektur.

Herausgeber: Stadt Braunschweig  
Der Oberbürgermeister  
Referat Stadtentwicklung, Statistik, Vorhabenplanung 2023

Textbeiträge: Jörg Hohmeier, Maren Kellermann

Datenanalyse/Grafiken/Karten: Arbeitsgruppe Statistik und Stadtforschung  
Hubert Philipp, Juliane Meyer, Claudia-Fé Zimmermann,  
Günter Pätzold, Simone Eberhardt

Ergebnis-Tabellen: Stelle Wahlen – Nobert Buschbaum, Lars Reupke

Alle Rechte vorbehalten. Nachdruck, auch auszugsweise, nur mit Genehmigung des Herausgebers. Es ist insbesondere nicht gestattet, ohne ausdrückliche Genehmigung des Herausgebers diese Veröffentlichung oder Teile daraus für gewerbliche Zwecke zu übersetzen, zu vervielfältigen, auf Mikrofilm/-fiche zu verfilmen oder in elektronische Systeme einzuspeichern.

# Die Landtagswahl in Braunschweig am 9. Oktober 2022

Inhaltsverzeichnis	Seite
Vorwort .....	4
Erläuterung der Ergebnisse der Landtagswahl 2022 im Überblick .....	5
Übersichtsgrafiken (Grafikpool).....	11
Landtagswahl 2022 – Analyseteil .....	27
Wahlergebnisse nach Hochburgen und Kellerbezirken der Parteien (Analysebezirke I) .....	76
Wahlergebnisse nach Ausprägung bestimmter Strukturmerkmale (Analysebezirke II) .....	82
Wahlergebnisse nach Stadtvierteln und Ortsteilen (Analysebezirke III).....	88
Wahlergebnisse in den Briefwahlbezirken (Analysebezirke IV).....	100
Stimmenanteile der Parteien in den Wahlbezirken (Grafiken).....	107
Stimmenanteile der Parteien in den Wahlbezirken nach Rangfolgen (Tabellen) .....	113
Stimmenanteile der Parteien sowie Wahlbeteiligung in den Wahlbezirken (Karten).....	121
Repräsentative Wahlstatistik (Tab. 1-2).....	157
Ergebnisse der Landtagswahl nach Gemeindewahlbereichen (Tab. 3).....	196
Ergebnisse der Landtagswahl nach Stadtbezirken (Tab. 4).....	202
Einzelergebnisse der Landtagswahl nach Wahlbezirken (Tab. 5).....	206
Hauptübersicht – Die Braunschweiger Wahlergebnisse seit 1946 (Tab. 6) .....	238
Fundstellenverzeichnis der Braunschweiger Wahlergebnisse seit 1946.....	243
Wahlgrenzen, Wahlbezirke und Wahlforschung in Braunschweig (Karten) .....	244

## Vorwort

Die Wahl des 19. Niedersächsischen Landtags fand am 9. Oktober 2022 statt. Insgesamt 146 Abgeordnete, aus vier politischen Parteien, sind im neu gewählten Landtag vertreten. Die SPD wurde nach amtlichem Wahlergebnis erneut stärkste Partei im Niedersächsischen Landtag, die FDP ist erstmals seit 2003 nicht im Landtag vertreten, die Grünen konnten drei Direktmandate gewinnen und die CDU hat hohe Verluste zu verzeichnen.

Die Wahlbeteiligung bei der Niedersächsischen Landtagswahl 2022 betrug auf Landesebene 60,3 %, das sind 2,8 Prozentpunkte weniger als bei der Landtagswahl 2017. In der Stadt Braunschweig nahmen 60,2 % der Wahlberechtigten ihr Wahlrecht wahr, das entspricht 3,5 Prozentpunkten weniger als bei der vorangegangenen Wahl.

Im Vergleich zur letzten Landtagswahl wurde die Briefwahl in Braunschweig von wesentlich mehr Wählerinnen und Wählern genutzt, 37,6 % der Wählenden bevorzugten diesen Weg der Stimmabgabe. Im Vergleich zur Landtagswahl 2017 ist hier eine Steigerung um 10,6 Prozentpunkte zu verzeichnen.

Die Stadt Braunschweig ist im Niedersächsischen Landtag mit insgesamt sechs Abgeordneten vertreten. Alle drei Direktmandate wurden von der SPD errungen.

Dank guter Listenplätze ihrer Parteien ist die Stadt Braunschweig wieder mit drei weiteren Abgeordneten (Grüne, CDU) im neuen Landtag vertreten.

Die Wahlorganisation stand 2022 vor der Herausforderung, ein seit über 20 Jahren verwendetes Wahlverfahren zu ersetzen. Dies gelang sowohl im Bereich der Briefwahl, als auch bei der Ergebniserfassung und -präsentation durchweg reibungslos. Auch der Anstieg der Briefwahlquote war in dieser Höhe erwartet worden, sodass die Ausstellung von deutlich mehr als 40.000 Briefwahlunterlagen ohne Schwierigkeiten bewältigt werden konnte. Unerwartet große Zustellprobleme bei den Briefwahlunterlagen, die überwiegend einen Stadtbezirk betrafen, erforderten eine kurzfristige, mit der Landeswahlleitung abgestimmte Reaktion. Bis auf wenige Ausnahmen konnten dadurch die betroffenen Bürgerinnen und Bürger ihr Wahlrecht noch wahrnehmen. Als weitere Herausforderung zeigte sich eine, in dieser Höhe, nicht erwartete Anzahl sehr kurzfristiger Absagen von Wahlhelfenden. Dank der guten Zusammenarbeit zwischen dem Wahlamt und seinen Ehrenamtlichen konnten am Ende alle Lücken in den Wahlvorständen geschlossen werden.

Den 260 ehrenamtlichen Wahlvorständen und allen Übrigen in die Durchführung der Landtagswahl 2022 eingebundenen Mitarbeitenden, gilt daher mein besonderer Dank.



Geiger  
Erster Stadtrat und Kreiswahlleiter der Landtagswahl 2022

# Ergebnisse der Landtagswahl Niedersachsen 2022 im Überblick

## Ergebnis Niedersachsen

- Die Wahlbeteiligung ist mit 60,3 % um 2,8 Prozentpunkte geringer ausgefallen als zur Landtagswahl 2017.
- Die SPD ist als stärkste Partei mit einem Zweitstimmenanteil von 33,4 % aus der Wahl hervorgegangen, hat jedoch einen Verlust von 3,5 Prozentpunkten gegenüber der letzten Landtagswahl hinnehmen müssen.
- Die CDU erreichte als zweitstärkste Partei 28,1 % der Zweitstimmen bei einem Verlust von 5,5 Prozentpunkten.
- BÜNDNIS90/DIE GRÜNEN haben mit einem Plus von 5,8 Prozentpunkten die höchsten Gewinne aller Parteien erlangt und damit 14,5 % der Zweitstimmen für sich verbucht.
- Die AfD ist mit 11,0 Prozent Zweitstimmenanteil (+ 4,8 Prozentpunkte) viertstärkste Kraft geworden.
- Der FDP ist bei Verlusten von 2,8 Prozentpunkten und einem Zweitstimmenergebnis von 4,7 % der Einzug in das Landesparlament nicht gelungen.
- DIE LINKE. hat - wie schon 2017 - die Fünf-Prozent-Hürde verfehlt. Sie hat 2,7 % der Zweitstimmen (-1,9 Prozentpunkte) erzielt.
- Die neue Sitzverteilung im Niedersächsischen Landtag (Sitze insgesamt: 146)
  - SPD: 57 Sitze, davon 57 Direktmandate
  - CDU: 47 Sitze, davon 27 Direktmandate
  - GRÜNE: 24 Sitze, davon 3 Direktmandate
  - AfD: 18 Sitze, davon 0 Direktmandate
- In den Verhandlungen zur Regierungsbildung ist die bisherige sog. Große Koalition von SPD und CDU durch eine Koalition aus SPD und BÜNDNIS90/DIE GRÜNEN abgelöst worden.

## Ergebnis in der Stadt Braunschweig

Vorbemerkung: Seit der Landtagswahl 2008 ist die Gemeinde Vechelde (Landkreis Peine) dem Landtagswahlkreis 2 - Braunschweig-Süd - zugeordnet. In den nachfolgenden textlichen Ausführungen zum Wahlergebnis wird jedoch ausschließlich auf die Ergebnisse im Stadtgebiet Braunschweig Bezug genommen.

- Mit 186.315 Wahlberechtigten waren im Vergleich zur vorangegangenen Landtagswahl rd. 4.400 weniger Personen im Wählerverzeichnis eingetragen. Wird daran das Wähler-Potenzial gespiegelt (Deutsche, 18 Jahre und älter gemäß Einwohnermelderegister), dann sind die Altersgruppen der 18- bis unter 25-Jährigen (-743 Pers.), die 25- bis unter 35-Jährigen (-1.931 Pers.) und insbesondere die 45- bis unter 60-Jährigen (-4.670 Pers.) deutlich schwächer besetzt als noch im Jahr 2017. Erheblich stärker besetzt ist die Altersgruppe der 60- bis unter 70-jährigen (+2.053 Pers.) (vgl. Abb. S. 25). Die veränderten Besetzungstärken haben jedoch keinen spürbaren Einfluss auf die Anteile der „Wählergenerationen“ ausgeübt. Werden die 18- bis unter 45-Jährigen als jüngere Wählergeneration

den 45-Jährigen und älteren Wähler:innen gegenübergestellt, dann ergibt sich ein „Generationengewicht“ von 41,3 % zu 58,7 %. Diese Anteile sind im Vergleich zur letzten Landtagswahl stabil geblieben.

- Insgesamt haben 112.125 Bürger:innen von ihrem Wahlrecht Gebrauch gemacht. Das entspricht einer Wahlbeteiligung von 60,2 % (-3,5 Prozentpunkte ggü. 2017). Von den drei Braunschweiger Landtagswahlkreisen verzeichnet der Wahlkreis 1 - Braunschweig-Nord mit 64,5 % die höchste Wahlbeteiligung gefolgt vom Wahlkreis 2 - Braunschweig-Süd mit 59,0 % und dem Wahlkreis 3 - Braunschweig-West mit 58,5 %.
- Abermals gestiegen ist der Anteil der Briefwahl. 22,6 % der Wähler:innen haben sich für diese Teilnahmeform entschieden. Das ist ein Anstieg um 5,4 Prozentpunkte zur Landtagswahl 2017. Bezogen auf die Gesamtwahlbeteiligung (60,2 %) sind damit 37,6 % der Stimmen per Briefwahl abgegeben worden. Dieses vergleichsweise hohe „Briefwahlgewicht“ erreicht zwar nicht mehr die Anteile der Wahlen des Jahres 2021 unter Corona-Bedingungen, dürfte aber von den Auswirkungen der Pandemie noch stark beeinflusst gewesen sein. Es spricht zugleich einiges dafür, dass die schon vor der Pandemie stetig gestiegenen Briefwahlanteile sich auch in der post-pandemischen Zeit weiter auf hohem Niveau bewegen werden.
- Die Direktmandate (Erststimme) sind in den drei Braunschweiger Wahlkreisen sämtlich von den Kandidat:innen der SPD gewonnen worden:

Wahlkreis 1 Braunschweig-Nord:	Julia Retzlaff	(33,1 %)
Wahlkreis 2 Braunschweig-Süd:	Annette Schütze	(38,1 %)
Wahlkreis 3 Braunschweig-West:	Christoph Bratmann	(32,9 %)

- Die SPD ist mit einem Zweitstimmenanteil von 32,3 % stärkste Partei in Braunschweig geworden. Gegenüber der Landtagswahl 2017 hat die Partei jedoch 5,3 Prozentpunkte eingebüßt. Im Vergleich zum Landesergebnis (33,4 %) haben die Sozialdemokraten in Braunschweig etwas schwächer abgeschnitten.
- BÜNDNIS90/DIE GRÜNEN haben in Braunschweig mit 23,0 % der Zweitstimmen das zweitstärkste stadtweite Ergebnis erzielt. Dieses wird von dem erheblichen Stimmenzuwachs von 11,1 Prozentpunkten getragen. Gegenüber ihrem Landesergebnis können die GRÜNEN in Braunschweig ein um 8,5 Prozentpunkte höheres Wahlergebnis registrieren.
- Die Christdemokraten haben - wie die SPD - ebenfalls 5,3 Prozentpunkte im Vergleich zur 2017er Wahl verloren. Sie erreichen in Braunschweig damit 21,0 % der Zweitstimmen. Dieses Ergebnis liegt spürbar unter ihrem Landesdurchschnitt (28,1 %).
- Die AfD hat im Vergleich zur letzten Landtagswahl 2,0 Prozentpunkte gewonnen und schließt mit einem Zweitstimmenergebnis von 8,0 % als viertstärkste Partei in Braunschweig ab. Gegenüber ihrem Landesergebnis liegt die Partei 3,0 Prozentpunkte unter diesem.
- Die Freien Demokraten haben in Braunschweig 5,2 % der Zweitstimmen gewonnen, mussten aber einen Verlust von 2,7 Prozentpunkten gegenüber 2017 hinnehmen. Gemessen an ihrem Landesergebnis (4,7 %) haben sie somit in Braunschweig ein überdurchschnittliches Ergebnis eingefahren.
- DIE LINKE. hat in Braunschweig mit 3,7 % Zweitstimmenanteil zwar besser als auf Landesebene (2,7 %) abgeschnitten, allerdings sind ihre Verluste in Braunschweig höher als im Landesdurchschnitt (-3,0 Prozentpunkte zu -1,9 Prozentpunkte).

## Parteienanalyse (Zweitstimme)

Im Folgenden wird das Abschneiden der stärksten Parteien einer detaillierteren Analyse unterzogen. Im Mittelpunkt stehen dabei die jeweiligen Ergebnisse der Parteien in den Stadtbezirken<sup>1</sup>, in ihren Hochburgen sowie nach einigen sozialstrukturellen Analysekr Kriterien. Darüber hinaus kann auch das Wahlverhalten nach Alter und Geschlecht untersucht werden. Dazu wurden in Braunschweig auch zu dieser Wahl wieder sogenannte Repräsentative Wahlbezirke festgelegt, in denen den Wählerinnen und Wählern ein Stimmzettel entsprechend ihres Geschlechts und ihrer Zugehörigkeit zu einer von sechs Altersgruppen ausgehändigt wurde. Ein Rückschluss auf das unmittelbare Wahlverhalten von Einzelpersonen ist dabei selbstverständlich ausgeschlossen. Die ausgewählten Wahlbezirke müssen mindestens 300 Wahlberechtigte umfassen und sämtliche Auswertungen erfolgen ausschließlich in aggregierter Form. Von den zehn sog. Repräsentativen Wahlbezirken wurden drei von der Landeswahlleitung, resp. dem Landesamt für Statistik, und sieben Bezirke von der städtischen Statistikstelle ausgewählt.

### Sozialdemokratische Partei Deutschlands

- Die SPD hat in keinem Stadtbezirk ihr Ergebnis gegenüber der vorangegangenen Landtagswahl halten können. Sehr hohe Verluste hat die Partei im Bezirk Nordstadt-Schunteraue (-7,1 Prozentpunkte), dem Westlichen Ringgebiet (-7,0 Prozentpunkte) und der Weststadt (-6,4 Prozentpunkte) erfahren. Ihre besten Ergebnisse erzielt sie dennoch in der Weststadt (38,6 %) sowie auch in Nördliche Schunter-/Okeraue (35,8 %). Deutlich unterdurchschnittlich hat die SPD mit jeweils 28,7 % in den Bezirken Östliches Ringgebiet und Mitte abgeschnitten (vgl. Tab. S. 58).
- In ihren eigenen Hochburgen haben die Sozialdemokraten 38,1 % der Zweitstimmen erreicht, mit -8,8 Prozentpunkten dort aber überdurchschnittlich hohe Verluste zu verzeichnen (vgl. Tab. S. 81). Hohe Verluste muss die Partei auch in den Hochburgen von AfD (-9,9 Prozentpunkte) und LINKE (-9,7 Prozentpunkte) registrieren. In Wahlbezirken mit hoher Wahlbeteiligung sind die Verluste der SPD erheblich geringer als in Wahlbezirken mit einer niedrigen Wahlbeteiligung (-2,8 Prozentpunkte zu -8,9 Prozentpunkte).
- In Wahlbezirken mit einem hohen Anteil an Einwohner:innen über 65 Lebensjahre hat die SPD mit 37,0 % der Zweitstimmen ein überdurchschnittlich gutes Ergebnis erzielt. Weniger gut dringt die Partei in Wahlbezirken mit einem hohen Anteil an Kindern und Jugendlichen unter 15 Jahren durch. Dort erreicht sie 30,6 % bei Verlusten von -7,5 Prozentpunkten. Keine messbaren Unterschiede gibt es in Wahlbezirken mit hohen oder niedrigen Migrant:innenanteilen. In beiden Analyseeinheiten schneidet die SPD mit 35,4 % bzw. 35,3 % etwa gleichstark ab. Gleichwohl hat die SPD in Wahlbezirken mit einem hohen Migrant:innenanteil starke Verluste zu verzeichnen (-8,7 Prozentpunkte / (vgl. Tab. S. 87)).
- Die SPD hat in den Altersgruppen über 60 Jahre ein deutlich überdurchschnittliches Ergebnis erzielt (60 - 69-Jährige = 42,8 %; über 70-Jährige = 47,2 %). Von den Erst- und Jungwähler:innen (18 - 24 J.) erreicht die Partei hingegen nur etwas weniger als ein Viertel (22,3 % / vgl. Abb. S. 169). In dieser Altersgruppe wird die Partei von mehr Männern als Frauen gewählt (25,2 % zu 19,4 %). In den mittleren Altersgruppen ist das Geschlechterverhältnis relativ ausgewogen, während bei den Wähler:innen über 70 Jahre deutlich mehr Frauen als Männer der SPD ihre Stimme gegeben haben (50,7 % zu 42,8 %) (vgl. Abb. S. 170).

<sup>1</sup> Gegenüber der Landtagswahl 2017 wurde die Anzahl der Stadtbezirke von 19 auf zwölf reduziert. Die ausgewiesenen Gewinne und Verluste sind auf die neue Gebietskulisse umgerechnet worden.

- Bis auf die Altersgruppe der über 70-Jährigen, in der die SPD 2,2 Prozentpunkte hinzugewann, hat die Partei in allen anderen Altersgruppen an Zustimmung eingebüßt. Die gilt besonders für die 24 - 34-Jährigen (-9,4 Prozentpunkte) und die 45 - 59-Jährigen (-9,2 Prozentpunkte) (vgl. Abb. S. 171).

## **BÜNDNIS90/DIE GRÜNEN**

- Die GRÜNEN haben in allen Stadtbezirken ihr Wahlergebnis aus 2017 steigern können. Die höchsten Gewinne erzielten sie im Östlichen und Westlichen Ringgebiet (+16,1 Prozentpunkte bzw. +14,6 Prozentpunkte) sowie im Stadtbezirk Mitte (+13,7 Prozentpunkte). Mit 36,2 % der Zweitstimmen distanzierte die Partei im Östlichen Ringgebiet die SPD (28,7 %) und die CDU (14,1 %) deutlich. Nicht durchdringen konnten die GRÜNEN in der Weststadt mit einem Zweitstimmenanteil von 9,0 % (vgl. Tab. S. 58).
- In ihren eigenen Hochburgen haben die GRÜNEN ihr Ergebnis um 17,1 Prozentpunkte steigern können. Da dort zugleich die Wahlbeteiligung um -11,3 Prozentpunkte stark sank, ist es der Partei offenbar in besonderem Maße gelungen, ihre Kernwählerschaft zu aktivieren. In den Hochburgen der Linkspartei haben die GRÜNEN +13,5 Prozentpunkte gegenüber 2017 gewonnen, wohingegen sie in den SPD-Hochburgen ihr Ergebnis nur unterdurchschnittlich um +5,4 Prozentpunkte steigern konnten (vgl. Tab. S. 81).
- Die GRÜNEN haben ihre höchsten Gewinne in Wahlbezirken mit einem niedrigen Anteil an Kindern und Jugendlichen unter 15 Jahre (+11,6 Prozentpunkte) sowie in Wahlbezirken mit einem niedrigen Anteil älterer Menschen über 65 Jahre (+13,6 Prozentpunkte) erzielt. In Wahlbezirken mit einem niedrigen Migrantenanteil haben die GRÜNEN mit 21,0 % der Zweitstimmen ein deutlich besseres Ergebnis eingefahren als in Wahlbezirken mit einem hohen Migrantenanteil, in denen sie lediglich 9,6 % der Zweitstimmen erreicht haben (vgl. Tab. S. 87).
- Das Geschlechterverhältnis der GRÜNEN-Wählerschaft ist relativ ausgeglichen. Die Partei ist von 23,2 % aller stimmbabgebenden Frauen und 21,9 % aller stimmbabgebenden Männer gewählt worden. Und bis auf die Wählergruppe der über 70-Jährigen sind die GRÜNEN in allen anderen Altersgruppen von mehr Frauen als Männern gewählt worden (vgl. Abb. S. 170). Besonders in der Gruppe der Erst- und Jungwähler:innen hat die Partei deutlich mehr Frauen als Männer erreicht (33,3 % zu 22,1 %). Überdurchschnittlich hohe Gewinne haben die GRÜNEN unter den 25 - 34-Jährigen mit +21,0 Prozentpunkten und den 35 - 44-Jährigen mit +17,5 Prozentpunkten zu verzeichnen. Aber auch in der ältesten Wählerschaft - 70plus - hat die Partei gegenüber der Landtagswahl 2017 +4,1 Prozentpunkte gewinnen können (vgl. Abb. S. 171).

## **Christlich Demokratische Union Deutschlands**

- Die CDU hat in allen Stadtbezirken gegenüber der vorangegangenen Landtagswahl Stimmen verloren – darunter überdurchschnittlich viele in Mitte (-6,9 Prozentpunkte), dem Östlichen Ringgebiet (-6,8 Prozentpunkte) sowie dem Westlichen Ringgebiet (-6,1 Prozentpunkte / vgl. Tab. S. 65). Ihre besten Ergebnisse registriert die Partei in Hondelage-Volkmarode (28,1 %), Nördliche Schunter-/Okeraue (27,1 %) und Lehndorf-Watenbüttel (25,6 %). Besonders schlechte Ergebnisse musste die CDU im Östlichen Ringgebiet (14,1 %) und Westlichen Ringgebiet (15,6 %) hinnehmen.



- In ihren eigenen Hochburgen haben die Christdemokraten mit -5,6 Prozentpunkten leicht überdurchschnittliche Verluste erfahren. Noch etwas stärker sind ihre Verluste in den Hochburgen der GRÜNEN mit -6,6 Prozentpunkten). In den Hochburgen der SPD hat die CDU mit -4,8 Prozentpunkten unterdurchschnittliche Verluste zu verzeichnen (vgl. Tab. S. 81).
- Überdurchschnittlich hohe Verluste sind der CDU in Wahlbezirken mit einem hohen Ausländeranteil (-6,5 Prozentpunkte), einem niedrigen Anteil an Einwohner:innen über 65 Jahre (-6,2 Prozentpunkte) sowie in Stimmbezirken mit einem hohen Anteil an Kindern und Jugendlichen unter 15 Jahren (-6,1 Prozentpunkte) widerfahren (vgl. Tab. S. 87).
- Die CDU hat in den jüngeren bis mittleren Altersgruppen überdurchschnittlich hohe Verluste erfahren (25 - 34 Jahre: -11,6 Prozentpunkte; 35 - 44 Jahre: -11,1 Prozentpunkte). In nahezu allen Altersgruppen ist die Partei von etwas mehr Frauen als Männern gewählt worden (vgl. Abb. S. 171). Den höchsten Zuspruch hat die Partei von den 70-Jährigen und Älteren erfahren (Frauen: 31,7 %; Männer: 30,0 % / vgl. Abb. S. 170).

### **Alternative für Deutschland**

- Die AfD hat, gemessen an der Landtagswahl 2017, in allen Stadtbezirken Stimmen hinzugewonnen. Besonders deutlich ist dies in der Weststadt (17,3 %; +7,4 Prozentpunkte) und im Stadtbezirk Südwest (12,1 %; +4,6 Prozentpunkte) ausgefallen (vgl. Tab. S. 58 u. 65). In den anderen Stadtbezirken liegt das Gewinnspektrum zwischen +0,7 Prozentpunkten und +2,7 Prozentpunkten.
- In ihren eigenen Hochburgen hat die AfD Gewinne von +8,9 Prozentpunkten zu verzeichnen. Und auch in den Hochburgen der SPD konnte die Partei mit +7,9 Prozentpunkten deutlich überdurchschnittliche Gewinne erzielen (vgl. Tab. S. 81).
- Wird das Wahlergebnis nach bestimmten sozialstrukturellen Analysemerkmalen betrachtet, dann hat die AfD ein stark überdurchschnittliches Ergebnis in Stimmbezirken mit einem hohen Anteil an Migrant:innen (21,4 %; +10,9 Prozentpunkte) erzielt. Auch in Wahlbezirken mit einem hohen Anteil an Kindern und Jugendlichen unter 15 Jahren (14,7 %; +6,8 Prozentpunkte) sowie in Stimmbezirken mit einem hohen Anteil an Einwohnern über 65 Jahre (10,5 %; +2,8 Prozentpunkte) hat die Partei ihr Durchschnittsergebnis z. T. deutlich übertroffen (vgl. Tab. S. 87).
- Die AfD ist von mehr Männern als Frauen gewählt worden (10,3 % zu 6,4 %). Auch in sämtlichen Altersgruppen zeigen sich höhere Anteile männlicher Wähler. Der mit Abstand höchste Anteil ist unter den 45- bis 59-Jährigen zu verzeichnen (14,7 %). Die Partei hat ihre Wählerschaft insbesondere in den mittleren Altersgruppen gefunden. An beiden Altersrändern schneidet die AfD hingegen unterdurchschnittlich ab (vgl. Abb. S. 170).

### **Freie Demokraten**

- Die FDP hat in keinem Stadtbezirk ihr 2017er Ergebnis halten können. Besonders hohe Verluste hat die Partei in Hondelage-Volkmarode (-4,4 Prozentpunkte), Nördliche Schunter-/Okeraue (-3,5 Prozentpunkte) und Wabe-Schunter-Beberbach (-3,1 Prozentpunkte) zu verzeichnen. Ihre besten Ergebnisse hat die FDP im Stadtbezirk Mitte (6,6 %) und Südstadt-Rautheim-Mascherode (6,2 %) erreicht. (vgl. Tab. S. 58 u. 65). In der Weststadt

haben die Freien Demokraten mit 3,2 % deutlich unterdurchschnittlich abgeschnitten.

- In ihren eigenen Hochburgen hat die FDP 7,9 % der Zweitstimmen, bei gleichzeitigen Verlusten von -3,3 Prozentpunkten, erlangt. Auch in den Hochburgen der CDU hat die FDP mit 6,3 % der Zweitstimmen ein überdurchschnittliches Ergebnis erzielt, hat aber auch dort -3,0 Prozentpunkte eingebüßt (vgl. Tab. S. 81).
- Die FDP hat bei den beiden sozialstrukturellen Analysemerkmalen hoher Kinder- bzw. hoher Altenanteil in den Wahlbezirken relativ konsistent entsprechend ihres gesamtstädtischen Ergebnisses abgeschnitten. In Stimmbezirken mit hohen Anteilen von dort lebenden Migrant:innen hat die Partei mit -1,6 Prozentpunkten hingegen nur unterdurchschnittlich verloren (vgl. Tab. S. 87).
- Die FDP bleibt in Braunschweig traditionell eine Partei, die unter den männlichen Erst- und Jungwählern (18- bis 24-Jährige) besonders erfolgreich ist. Sie hat in dieser Altersgruppe 17,2 % der Wähler an sich binden können. Es ist zugleich auch die einzige Teilgruppe, in der die FDP einen Gewinn gegenüber 2017 erzielen konnte (+3,3 Prozentpunkte) (vgl. Abb. S. 170/171). In den Altersgruppen zwischen 45 und 70 Jahren, die in weiten Teilen im Arbeitsprozess stehen und von den Freien Demokraten gemeinhin als sehr wichtige Wähler:innen-Gruppen betrachtet werden, hat die Partei lediglich zwischen 3,8 % und 4,5 % der Zweitstimmen erreicht.

## **DIE LINKE.**

- DIE LINKE. hat in allen Stadtbezirken gegenüber der letzten Landtagswahl 2017 ihre Ergebnisse nicht halten können. Besonders hohe Verluste muss sie im Westlichen und Östlichen Ringgebiet mit -4,5 bzw. -4,4 Prozentpunkten verzeichnen. Gleichwohl hat die Partei im Westlichen Ringgebiet mit 6,2 % ihr bestes Ergebnis erzielt (vgl. Tab S. 58 u. 65).
- In ihren eigenen Hochburgen hat die Linkspartei mit -5,1 Prozentpunkten überdurchschnittlich hohe Stimmverluste erfahren und erreicht dort 8,5 %. Vergleichsweise hohe Verluste hat DIE LINKE. mit -3,8 Prozentpunkten auch in den Hochburgen der GRÜNEN hinnehmen müssen (vgl. Tab. S. 81).
- DIE LINKE. hat in Wahlbezirken mit einem niedrigen Anteil an Einwohner:innen über 65 Jahre sowie in Stimmbezirken mit einem niedrigen Anteil an Kindern und Jugendlichen unter 15 Jahren überdurchschnittlich stark an Zustimmung verloren (-4,1 bzw. -4,0 Prozentpunkte). Deutlich unterdurchschnittlich sind die Verluste in Wahlbezirken mit einem hohen Anteil an Migrant:innen ausgefallen (-1,7 Prozentpunkte / vgl. Tab. S. 87).
- DIE LINKE. ist von 4,0 % der Frauen und 3,7 % der Männer gewählt worden. Diese annähernde Gleichverteilung gilt hingegen nicht für die Erst- und Jungwähler:innen. In der Altersgruppe der 18- bis 24-Jährigen ist die Partei von 12,1 % Frauen, aber nur 5,5 % Männern gewählt worden. Ein leichtes Übergewicht männlicher Wähler verzeichnet die Linkspartei nur in den Altersgruppen über 60 bzw. über 70 Lebensjahre (vgl. Abb. S. 170).

# Übersichtsgrafiken

## Landtagswahl 2022 in Braunschweig ERSTSTIMMEN - Ergebnisse

Stimmenanteil in Prozent

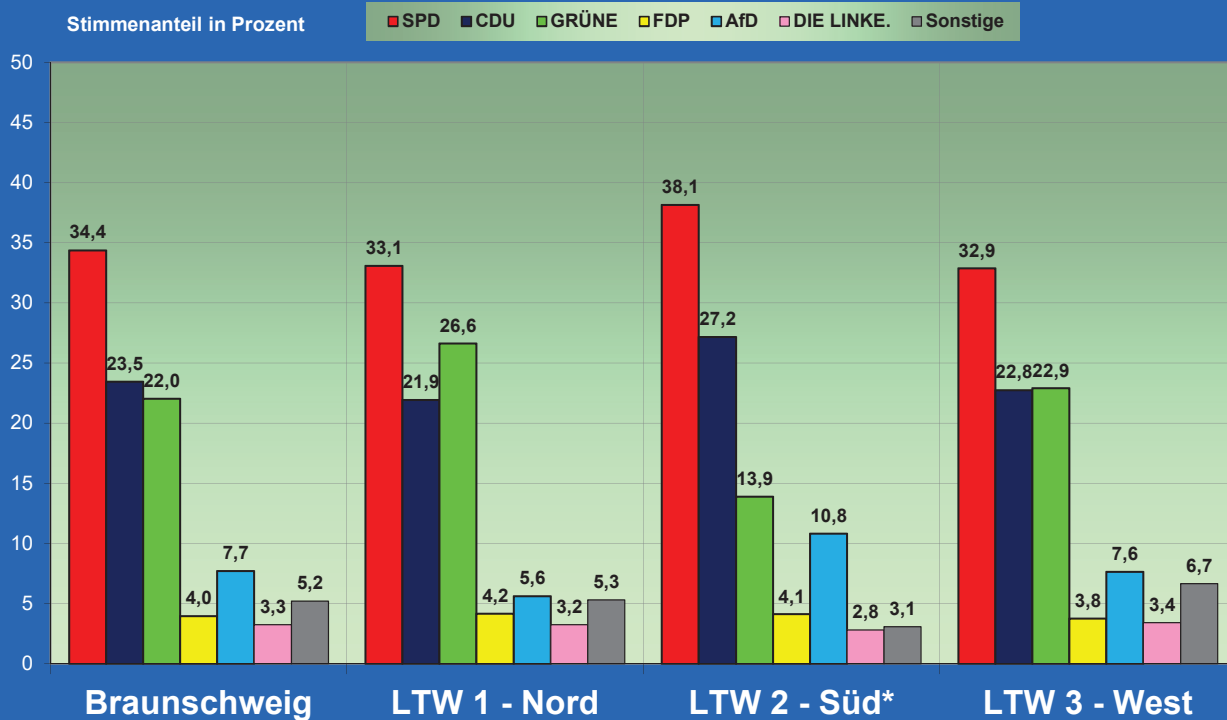

\*) incl . Gemeinde Vechede

Stadt Braunschweig / Ref. 0120.12-phi / 25a\_Grf\_LTWK\_Erst-GRAPO\_LTW2022\_eee.xlsx

## Landtagswahl 2022 in Braunschweig ERSTSTIMMEN - Gewinne/Verluste zur LTW 2017

Prozentpunkte



\*) incl . Gemeinde Vechede

Stadt Braunschweig / Ref. 0120.12-phi / 25b\_Grf\_LTWK\_Erst-gv-GRAPO\_LTW2022\_eee.xlsx

## Landtagswahl 2022 in Braunschweig ZWEITSTIMMEN - Ergebnisse

Stimmenanteil in Prozent

■ SPD ■ CDU ■ GRÜNE ■ FDP ■ AfD ■ DIE LINKE. ■ Sonstige

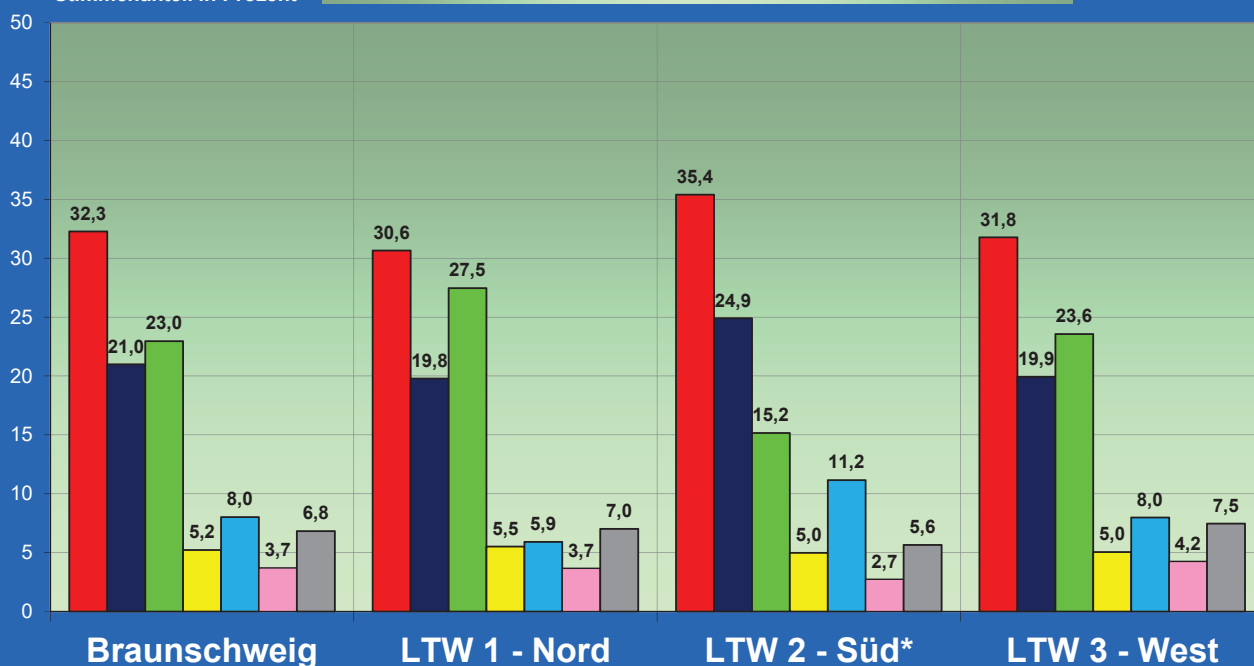

\*) incl . Gemeinde Vechelde

Stadt Braunschweig / Ref. 0120.12-phi / 25c\_Grf\_LTWK\_Zweit-GRAPO\_LTW2022\_eee.xlsx

## Landtagswahl 2022 in Braunschweig ZWEITSTIMMEN - Gewinne/Verluste zur LTW 2017

Prozentpunkte

■ SPD ■ CDU ■ GRÜNE ■ FDP ■ AfD ■ DIE LINKE. ■ Sonstige



\*) incl . Gemeinde Vechelde

Stadt Braunschweig / Ref. 0120.12-phi / 25d\_Grf\_LTWK\_Zweit\_gv-GRAPO\_LTW2022\_eee.xlsx

## Landtagswahl 2022 in Braunschweig ERSTSTIMMEN - Ergebnisse

Stimmenanteil in Prozent

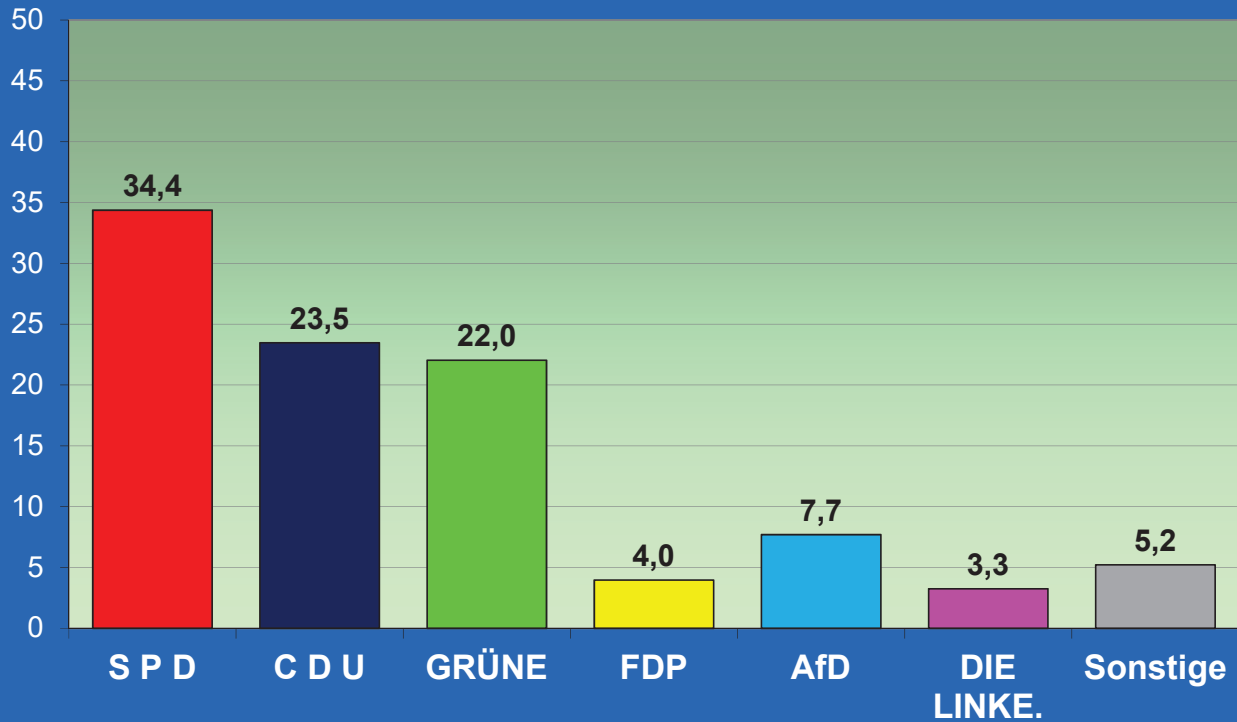

Stadt Braunschweig / Ref. Stadtentwicklung, Statistik, Vorhabenplanung / 20\_Grf\_Erg\_BS\_Erst-GRAPO\_LTW2022\_eee.xlsx

## Landtagswahlen 2017/2022 in Braunschweig Gewinne und Verluste - Erststimmen -

Prozentpunkte

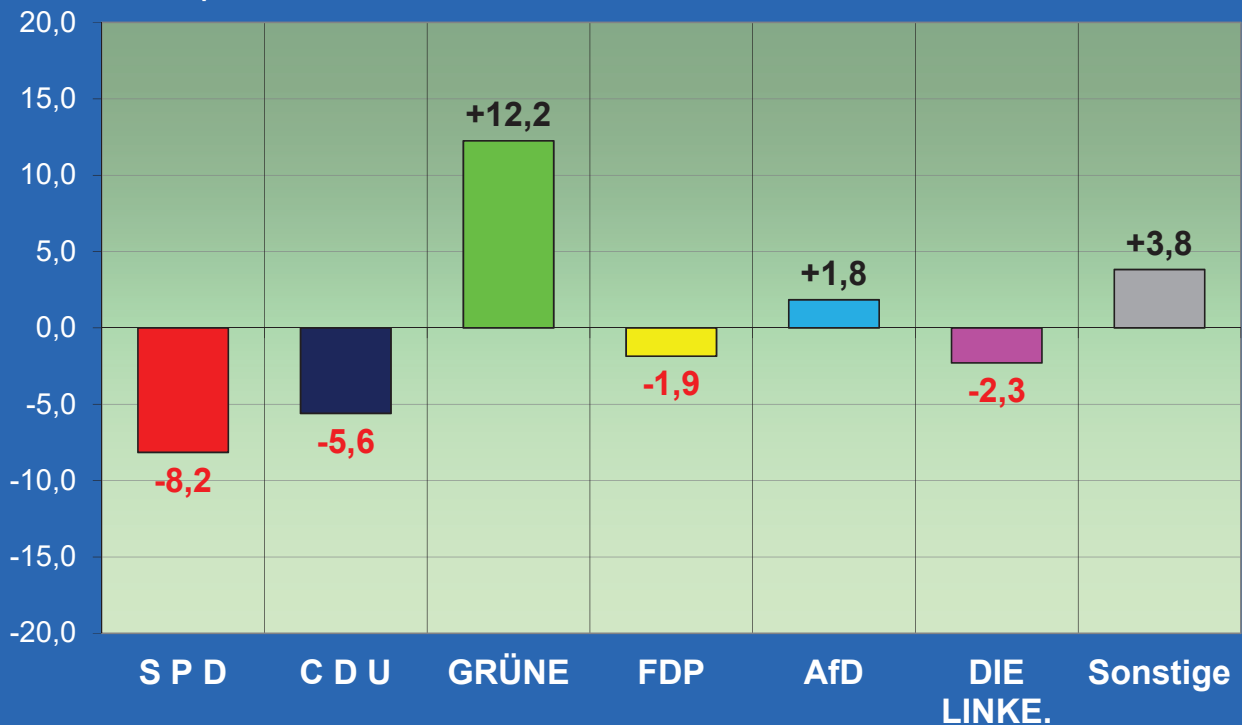

Stadt Braunschweig / Ref. Stadtentwicklung, Statistik, Vorhabenplanung / 22\_Grf\_Erg\_BS\_Erst\_GV-GRAPO\_LTW2022\_eee.xlsx

## Landtagswahl 2022 in Braunschweig ZWEITSTIMMEN - Ergebnisse

Stimmenanteil in Prozent

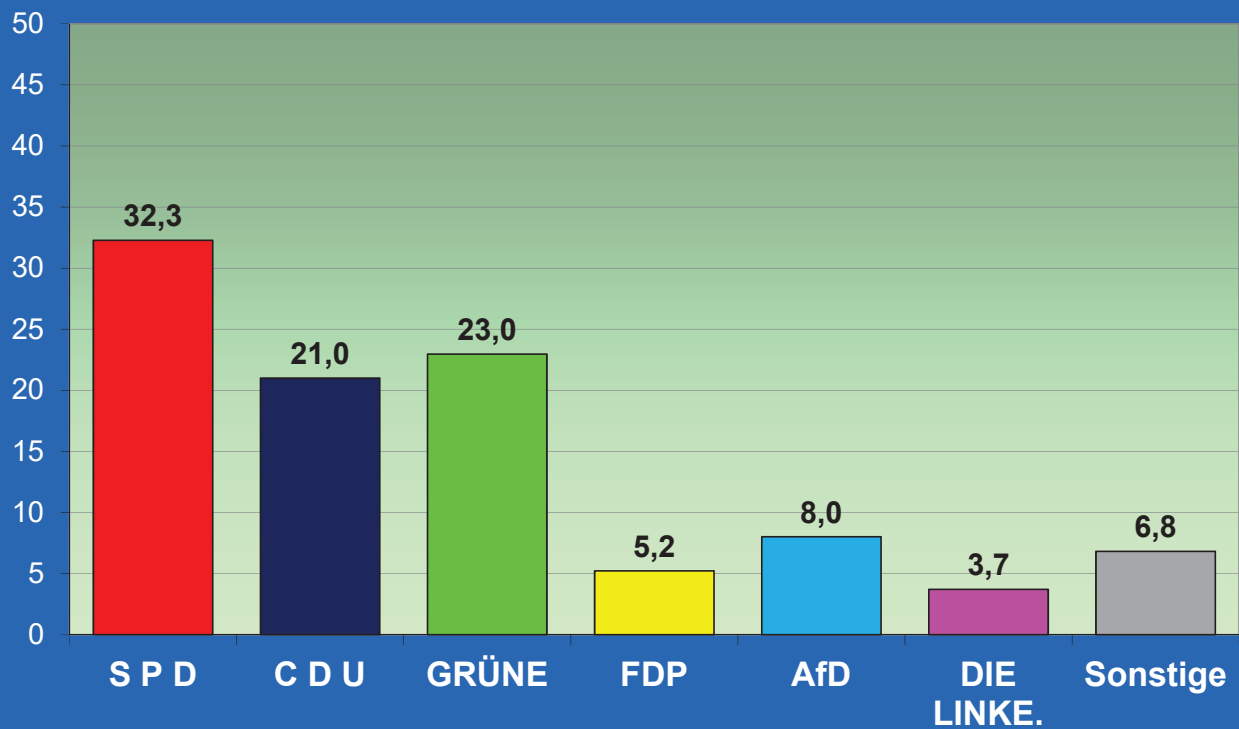

Stadt Braunschweig / Ref. Stadtentwicklung, Statistik, Vorhabenplanung / 21\_Grf\_Erg\_BS\_Zweit-GRAPO\_LTW2022\_eee.xlsx

## Landtagswahlen 2017/2022 in Braunschweig Gewinne und Verluste - Zweitstimmen -

Prozentpunkte

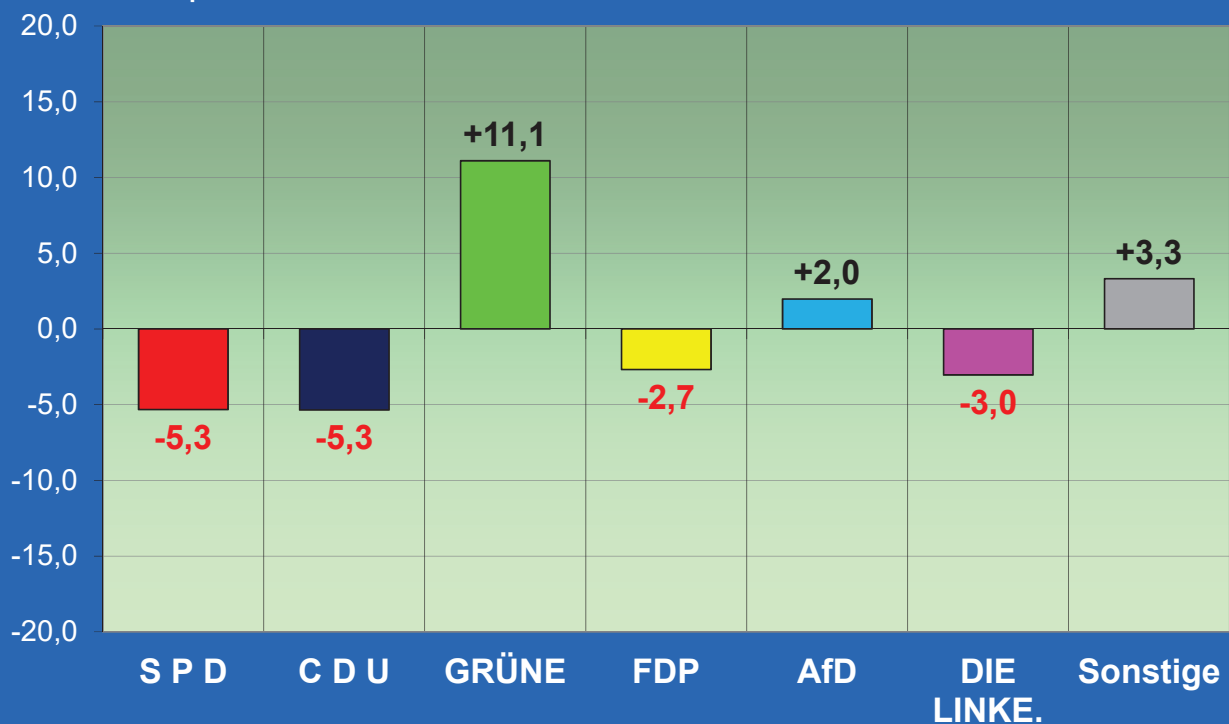

Stadt Braunschweig / Ref. Stadtentwicklung, Statistik, Vorhabenplanung / 23\_Grf\_Erg\_BS\_Zweit\_GV-GRAPO\_LTW2022\_eee.xlsx

## Landtagswahlen 2017/2022 in Braunschweig ERSTSTIMMEN - Ergebnisse

Stimmenanteil in Prozent

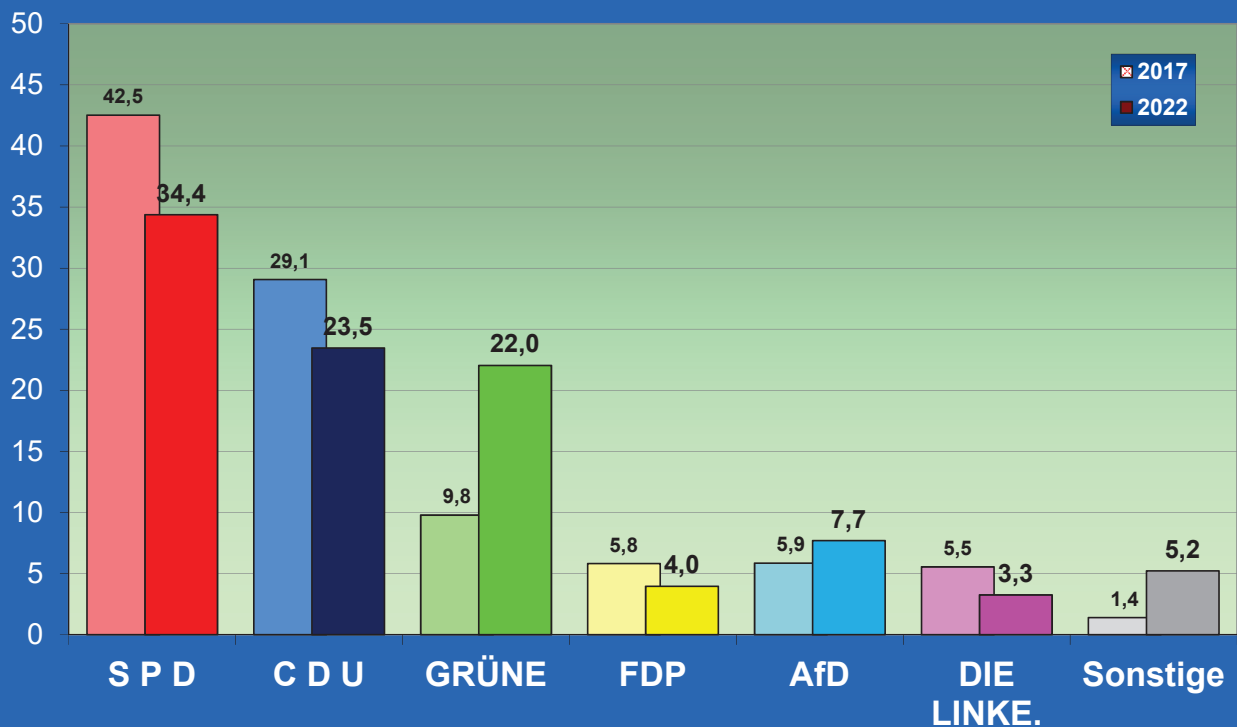

Stadt Braunschweig / Ref. Stadtentwicklung, Statistik, Vorhabenplanung / 24\_Grf\_Erg\_BS\_Erst\_vgl-GRAPO\_LTW2022\_eee.xlsx

## Landtagswahlen 2017/2022 in Braunschweig ZWEITSTIMMEN - Ergebnisse

Stimmenanteil in Prozent

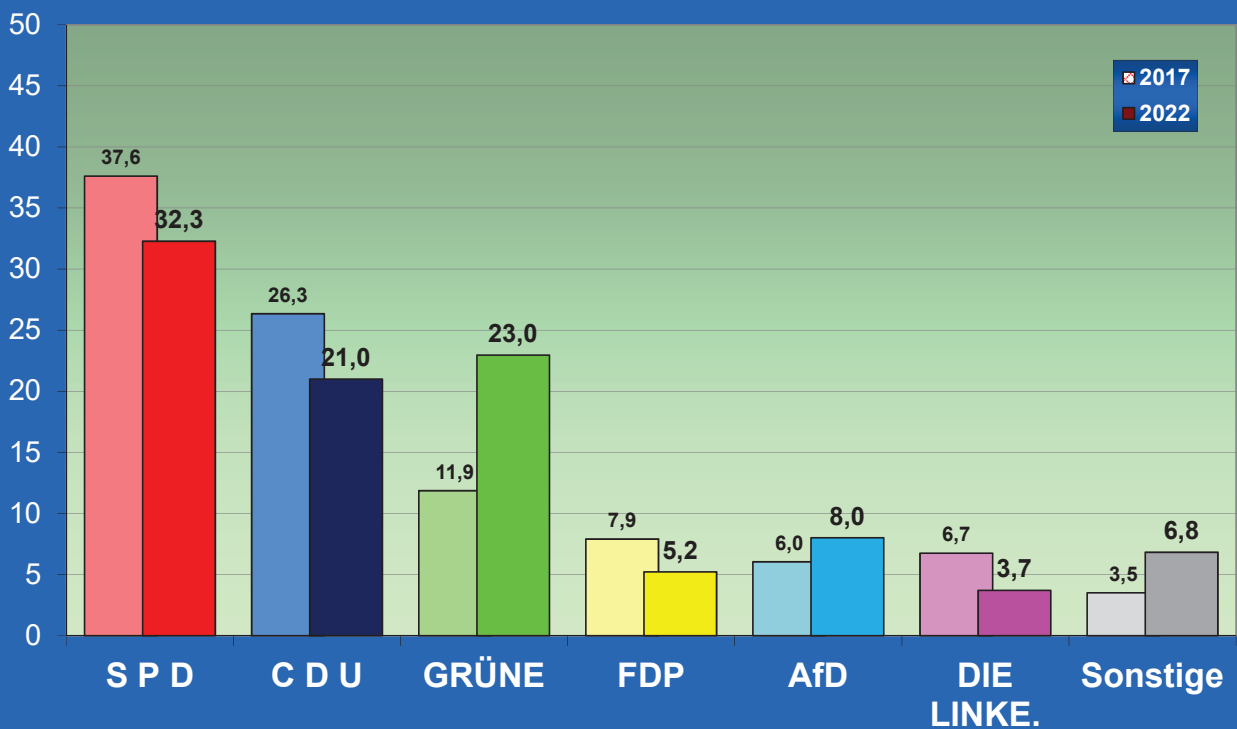

Stadt Braunschweig / Ref. Stadtentwicklung, Statistik, Vorhabenplanung / 25\_Grf\_Erg\_BS\_Zweit\_vgl-GRAPO\_LTW2022\_eee.xlsx



# Ergebnisse der letzten Wahlen in Braunschweig

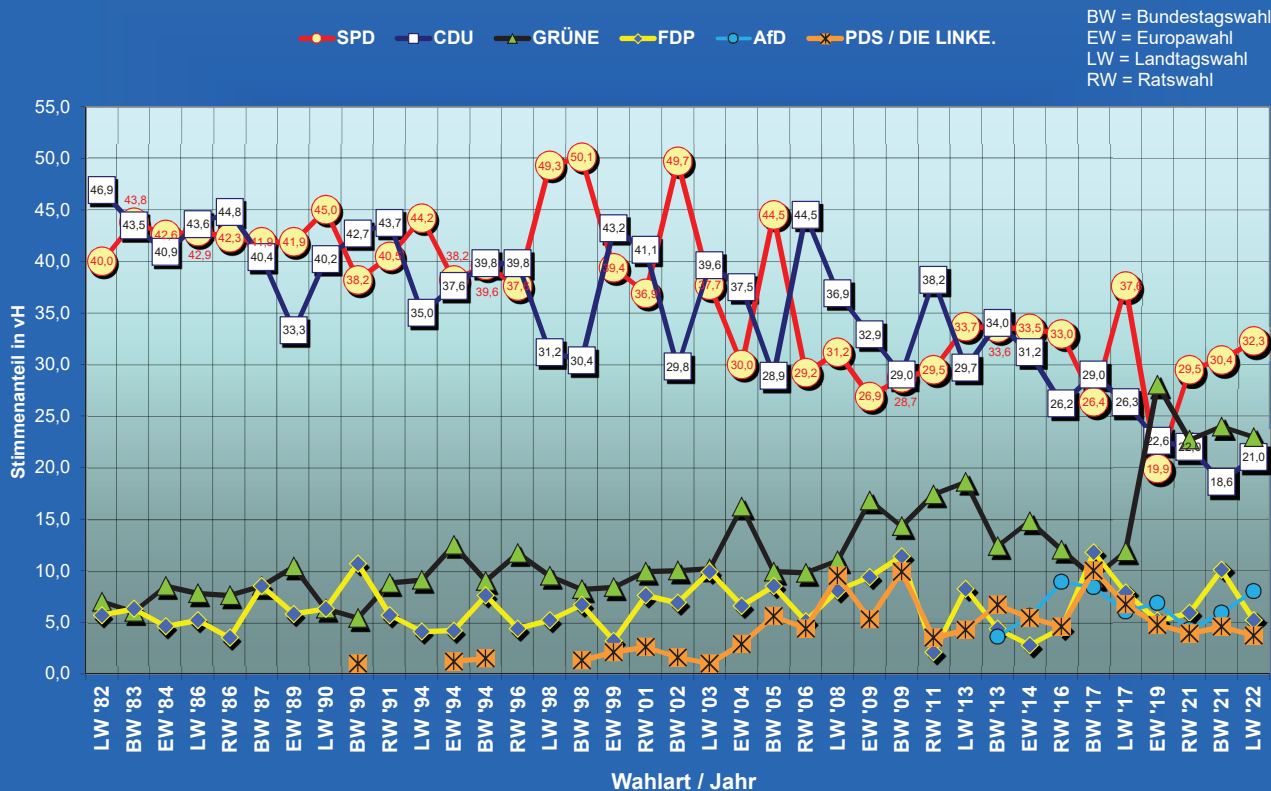

Stadt Braunschweig / Ref. Stadtentwicklung, Statistik, Vorhabenplanung / 05x\_Grf\_letzte\_Wahlen-GRAPO\_LTW2022\_eee.xlsx

# Braunschweiger Landtagswahlergebnisse seit 1947

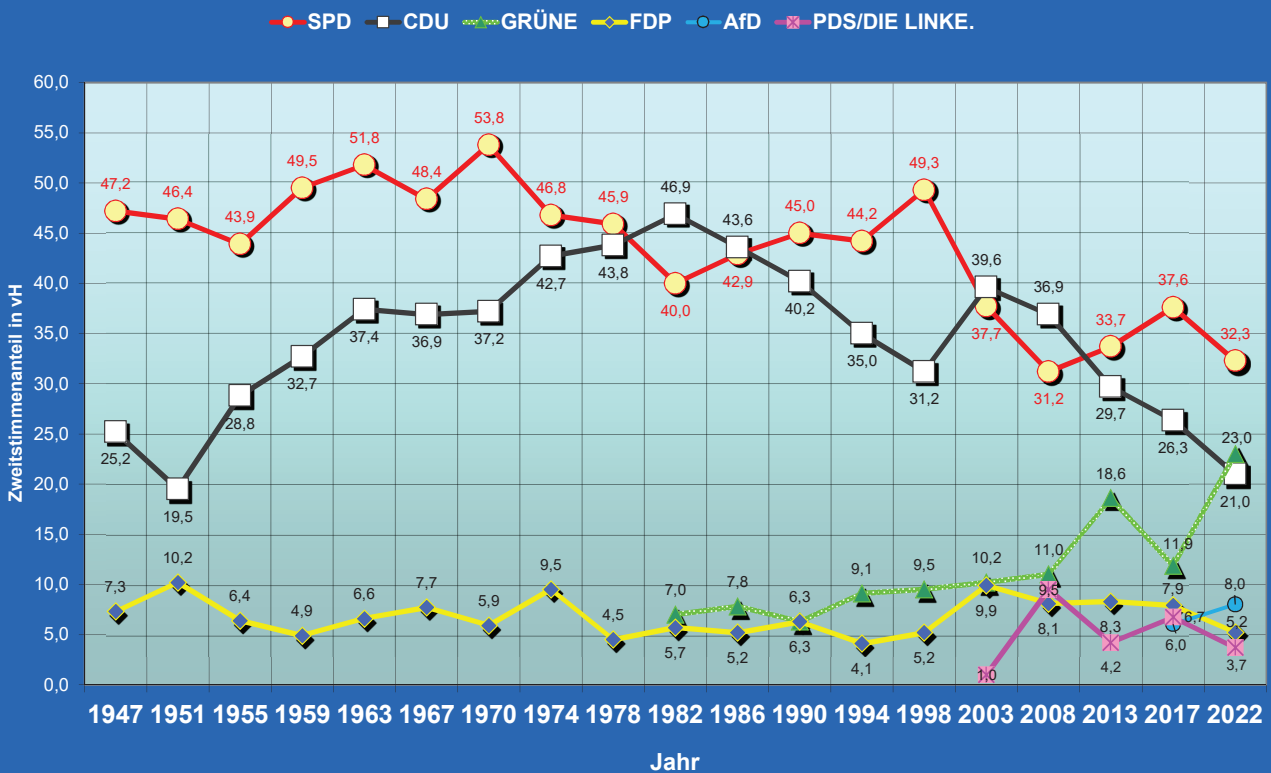

Stadt Braunschweig / Ref. Stadtentwicklung, Statistik, Vorhabenplanung / 10\_Grf\_LTW\_seit\_1947-GRAPO\_LTW2022\_eee.xlsx

### Landtagswahlen in Braunschweig seit 2008 Kandidaten von CDU, SPD und GRÜNEN Wahlkreis 1 - Nord

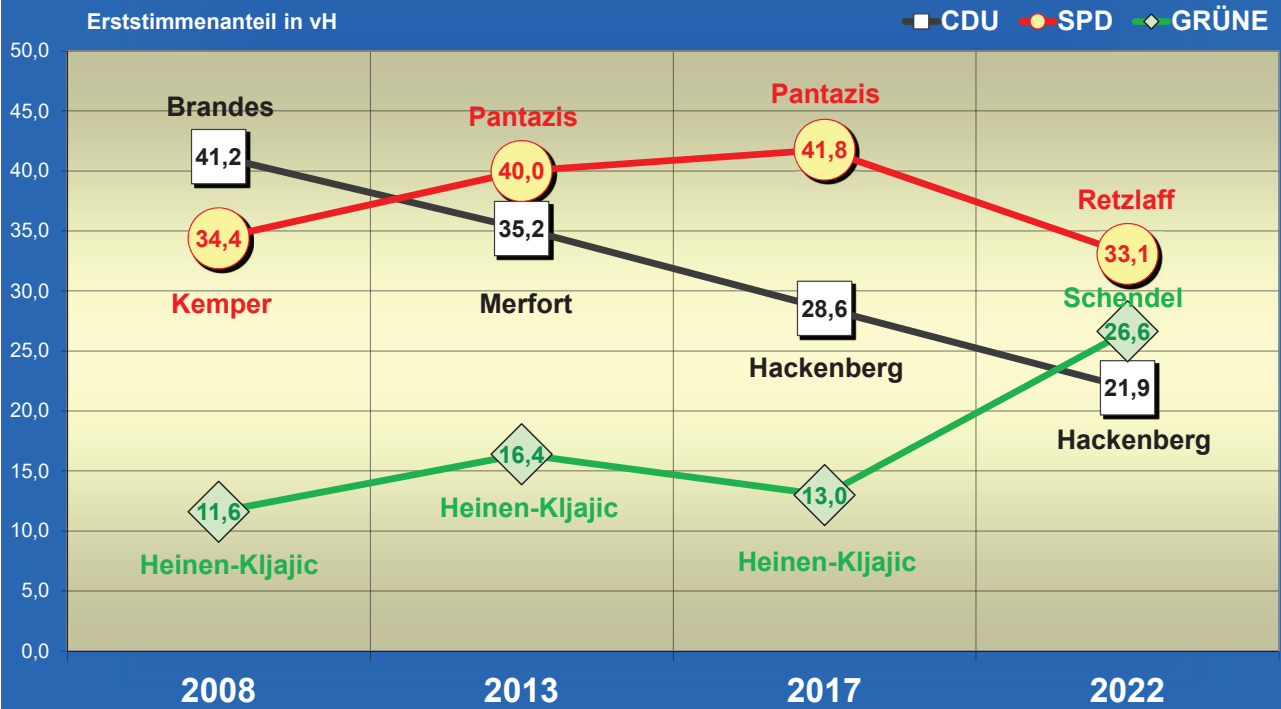

Stadt Braunschweig / Ref. 0120.12-hph / 13a1\_Grf\_Kandid\_LW1-Nord - GRAPO\_LTW2022\_eee.xlsx

### Landtagswahlen in Braunschweig seit 2008 Kandidaten von CDU, SPD und GRÜNEN Wahlkreis 2 - Süd

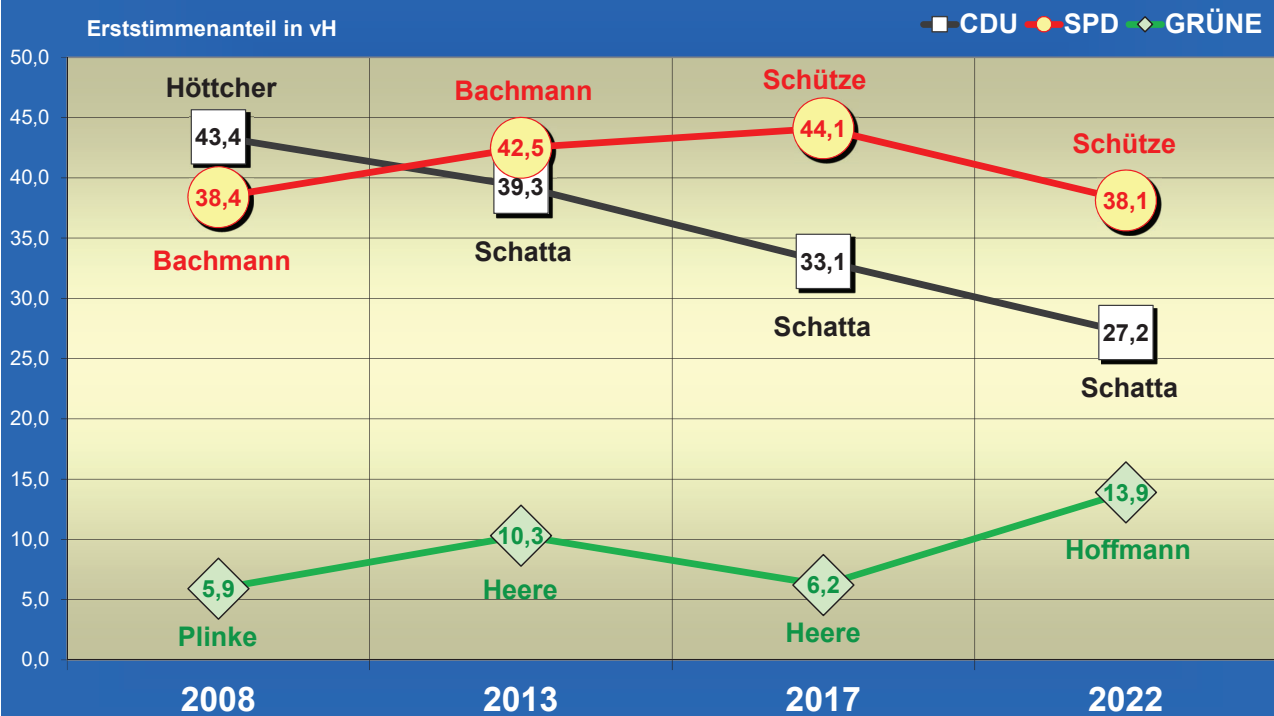

Stadt Braunschweig / Ref. 0120.12-hph / 13b1\_Grf\_Kandid\_LW2-Süd - GRAPO\_LTW2022\_eee.xlsx

## Landtagswahlen in Braunschweig seit 2008 Kandidaten von CDU, SPD und GRÜNEN Wahlkreis 3 - West

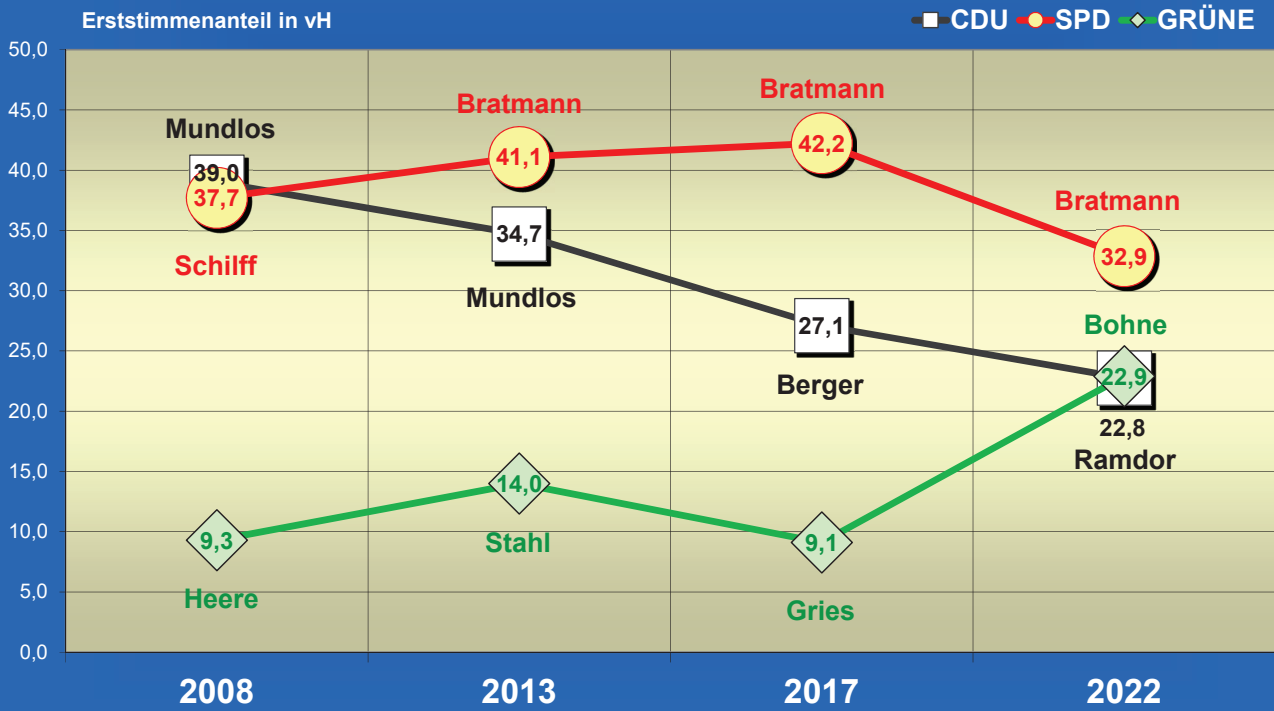

Stadt Braunschweig / Ref. 0120.12-hph / 13c1Grf\_Kandid\_LW3-Nord - GRAPO\_LTW2022\_eee.xlsx

## Braunschweiger Landtagswahlergebnisse seit 1947

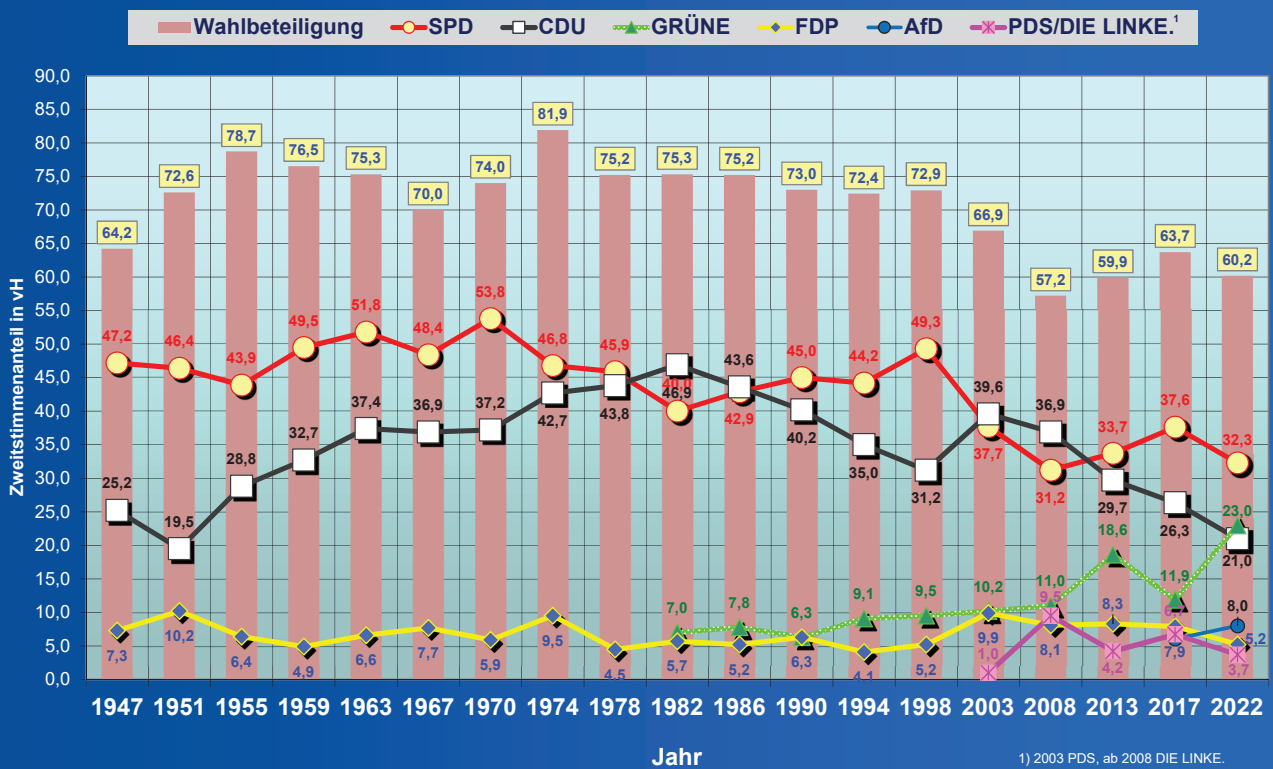

Stadt Braunschweig / Ref. Stadtentwicklung, Statistik, Vorhabenplanung / 10ab\_Grf\_LTW\_BS\_seit\_1947\_6x-GRAPO\_LTW2022\_eee.xlsx

# Einfluss der Briefwahl auf die Wahlbeteiligung in Braunschweig

■ Briefwahlbeteiligung 
 ■ Urnenwahlbeteiligung 
 ■ Wahlbeteiligung insg. 
 ○ "Gewicht" Briefwahl\*

BW = Bundestagswahl  
 EW = Europawahl  
 LW = Landtagswahl  
 RW = Ratswahl

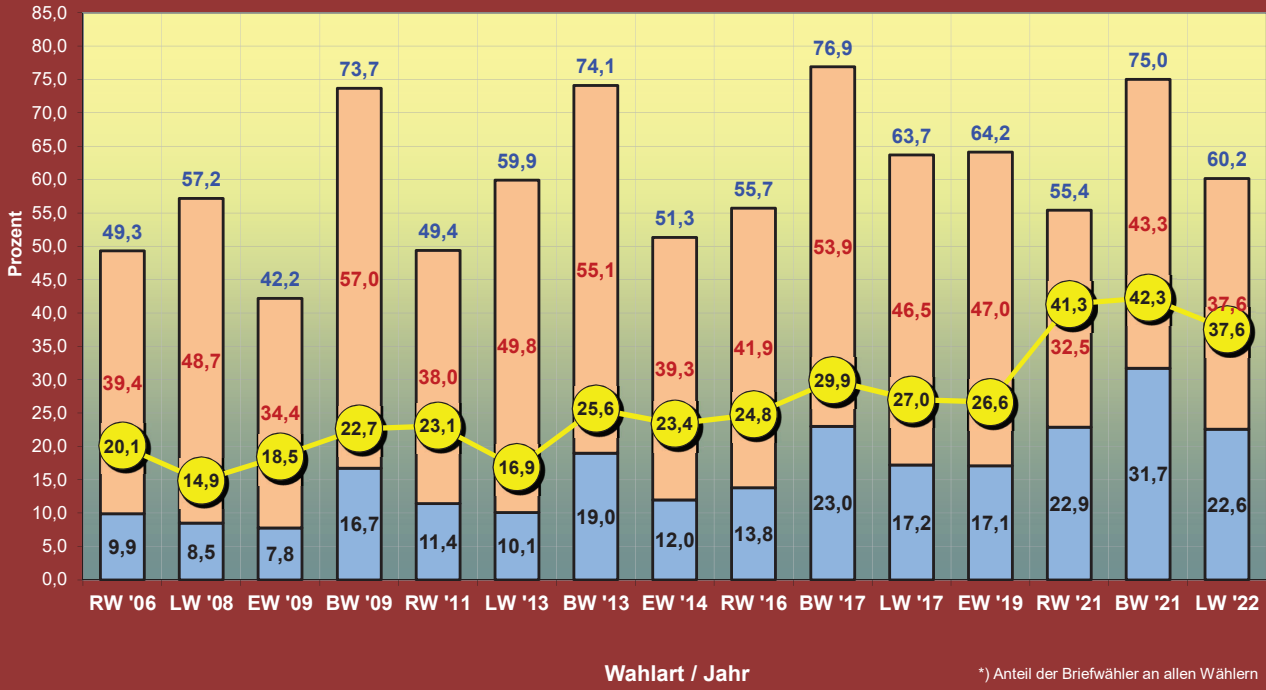

Stadt Braunschweig / Ref. Stadtentwicklung, Statistik, Vorhabenplanung / 05y\_Grf\_Briefwahleinfluss-GRAPO\_LTW2022\_eee.xlsx

# Wahlbeteiligung in Braunschweig seit 1946

Prozent

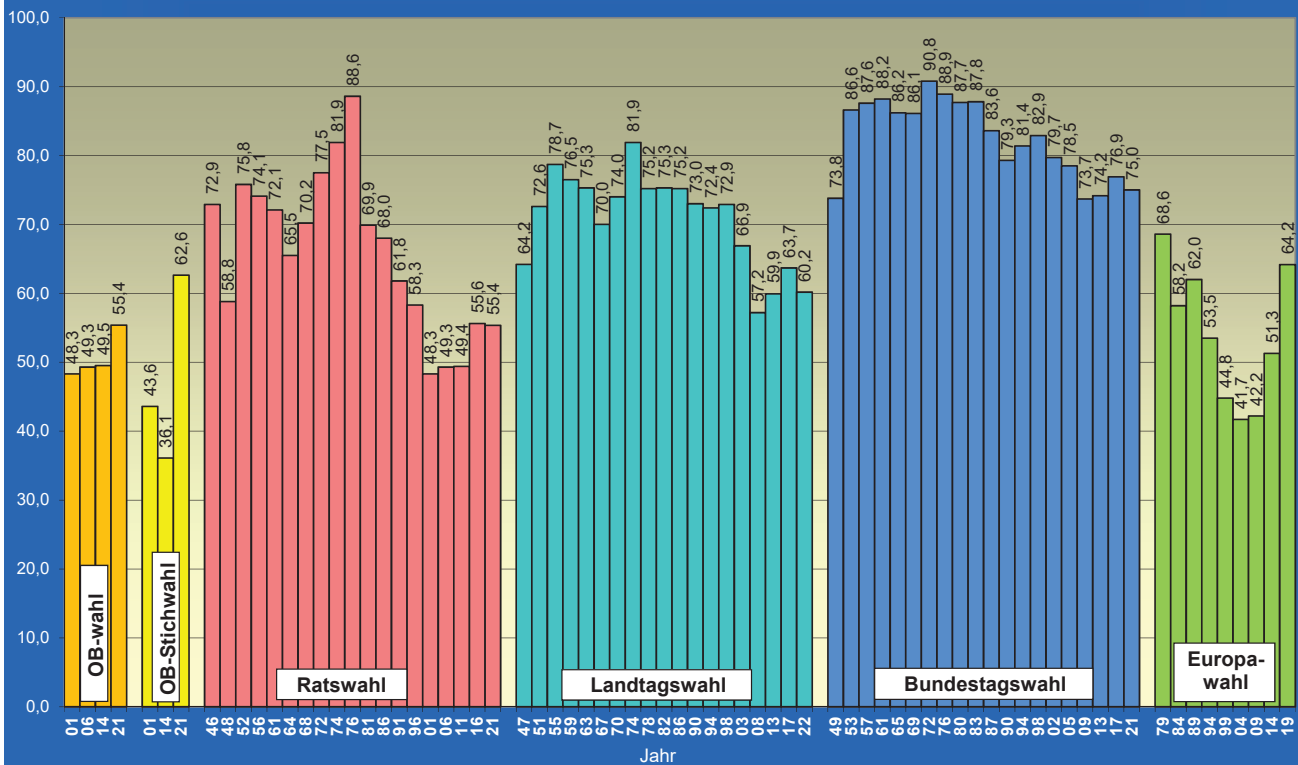

Stadt Braunschweig / Ref. Stadtentwicklung, Statistik, Vorhabenplanung / 15\_Grf\_Wahlbeteiligung\_seit1946-GRAPO\_LTW2022\_eee.xlsx

## Stadt Braunschweig Ergebnisse der letzten Landtagswahlen nach Parteien - Absolute Stimmenzahlen - (Erststimmen)

Stimmen

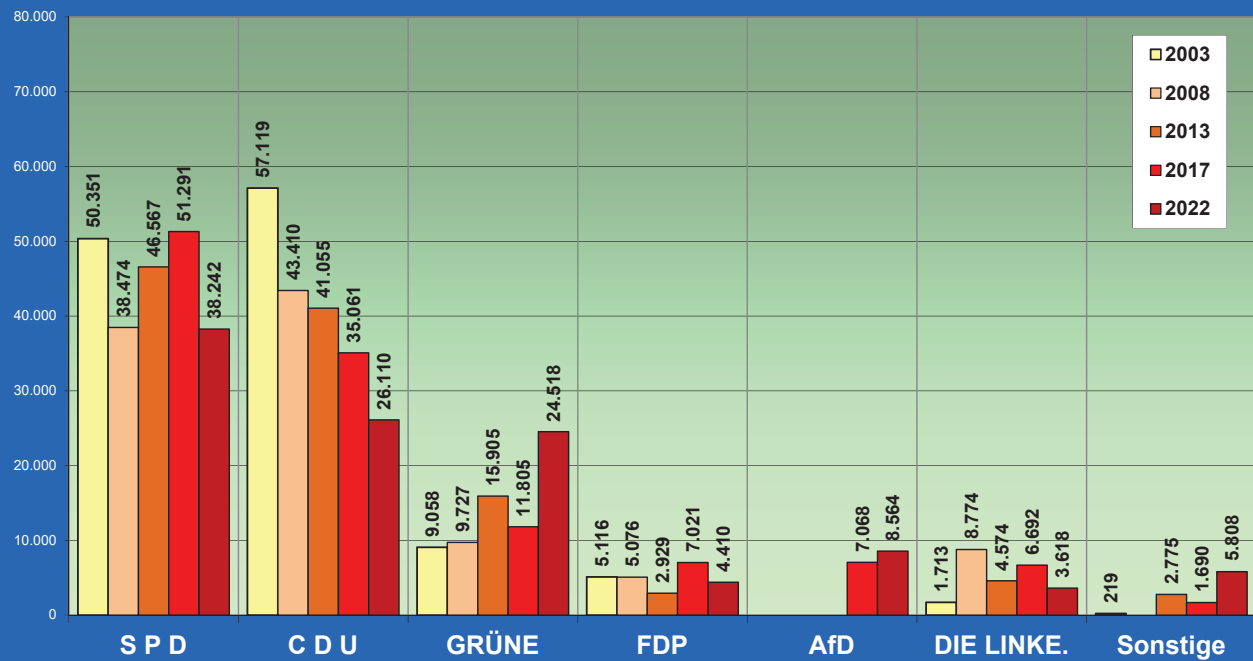

Stadt Braunschweig / Ref. Stadtentwicklung, Statistik, Vorhabenplanung / Stimmen bzw. Zweitstimmen / 51a\_Grf\_letzte\_LWahlen\_1abs-GRAPO\_LTW2022\_eee.xlsx

## Stadt Braunschweig Ergebnisse der letzten Landtagswahlen nach Parteien - Absolute Stimmenzahlen - (Zweitstimmen)

Stimmen

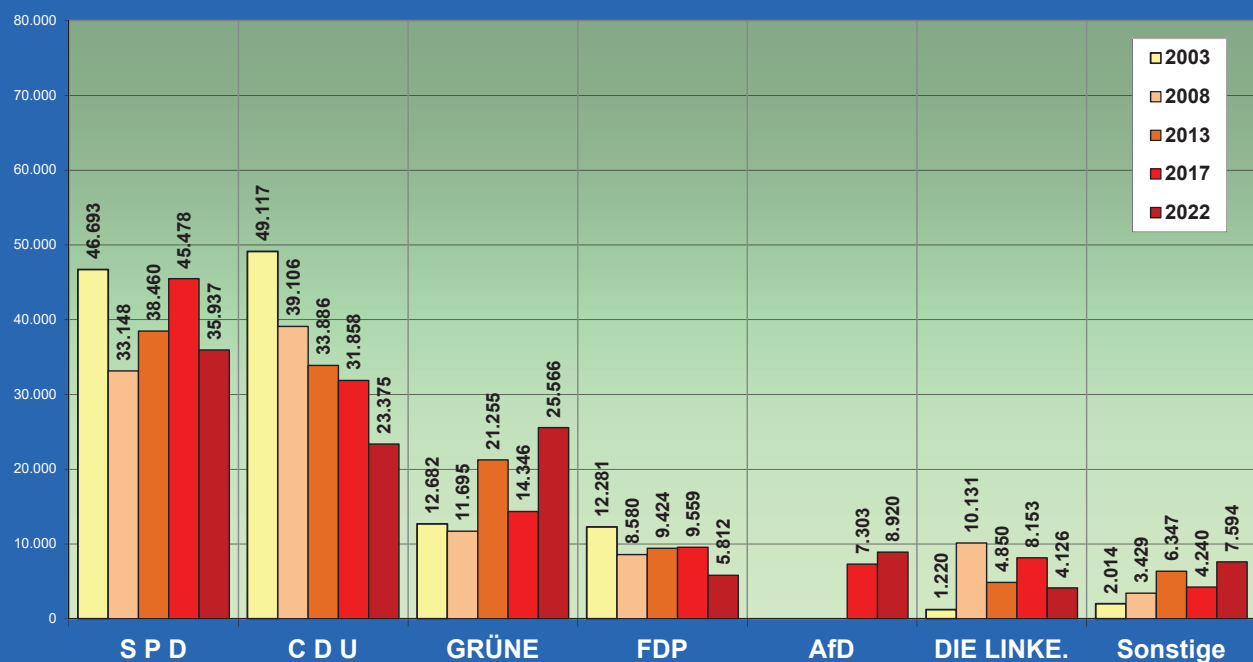

Stadt Braunschweig / Ref. Stadtentwicklung, Statistik, Vorhabenplanung / Stimmen bzw. Zweitstimmen / 52a\_Grf\_letzte\_LWahlen\_2abs-GRAPO\_LTW2022\_eee.xlsx

## Stadt Braunschweig Ergebnisse der letzten Landtagswahlen nach Parteien - Stimmenanteile in Prozent - (Erststimmen)

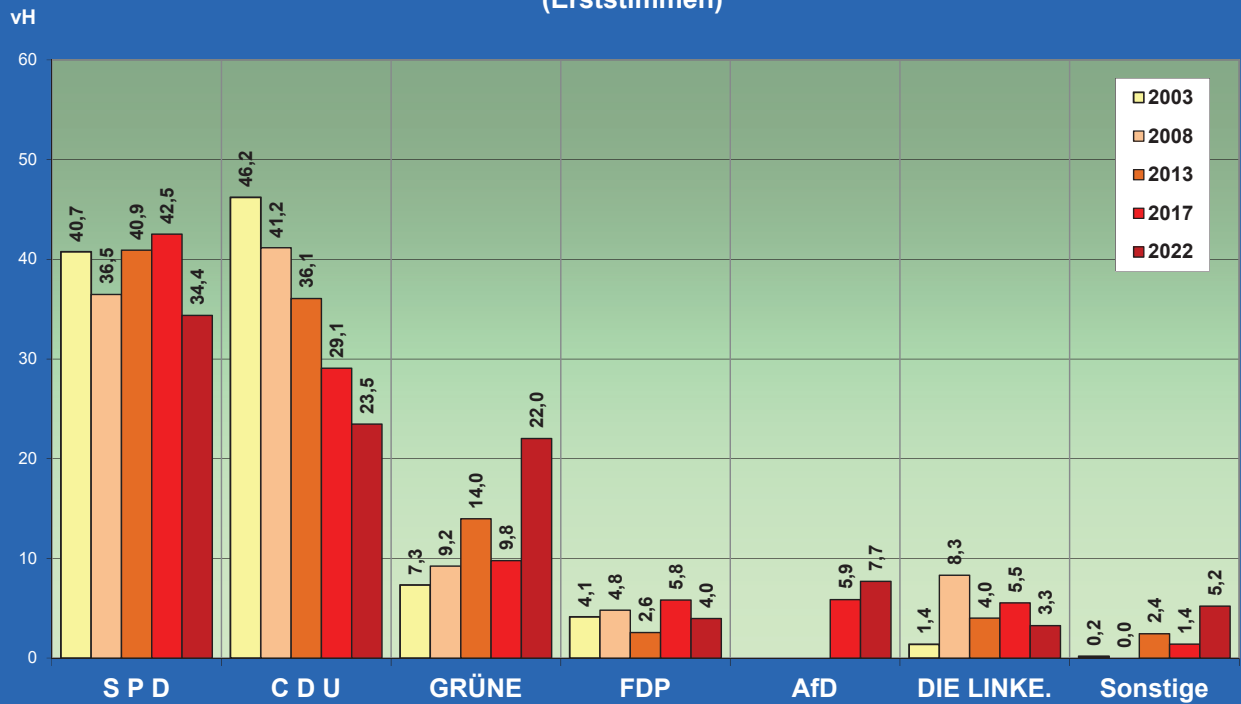

Stadt Braunschweig / Ref. Stadtentwicklung, Statistik, Vorhabenplanung / Stimmen bzw. Zweitstimmen / 51b\_Grf\_letzte\_LWahlen\_1vH-GRAPO\_LTW2022\_eee.xlsx

## Stadt Braunschweig Ergebnisse der letzten Landtagswahlen nach Parteien - Stimmenanteile in Prozent - (Zweitstimmen)

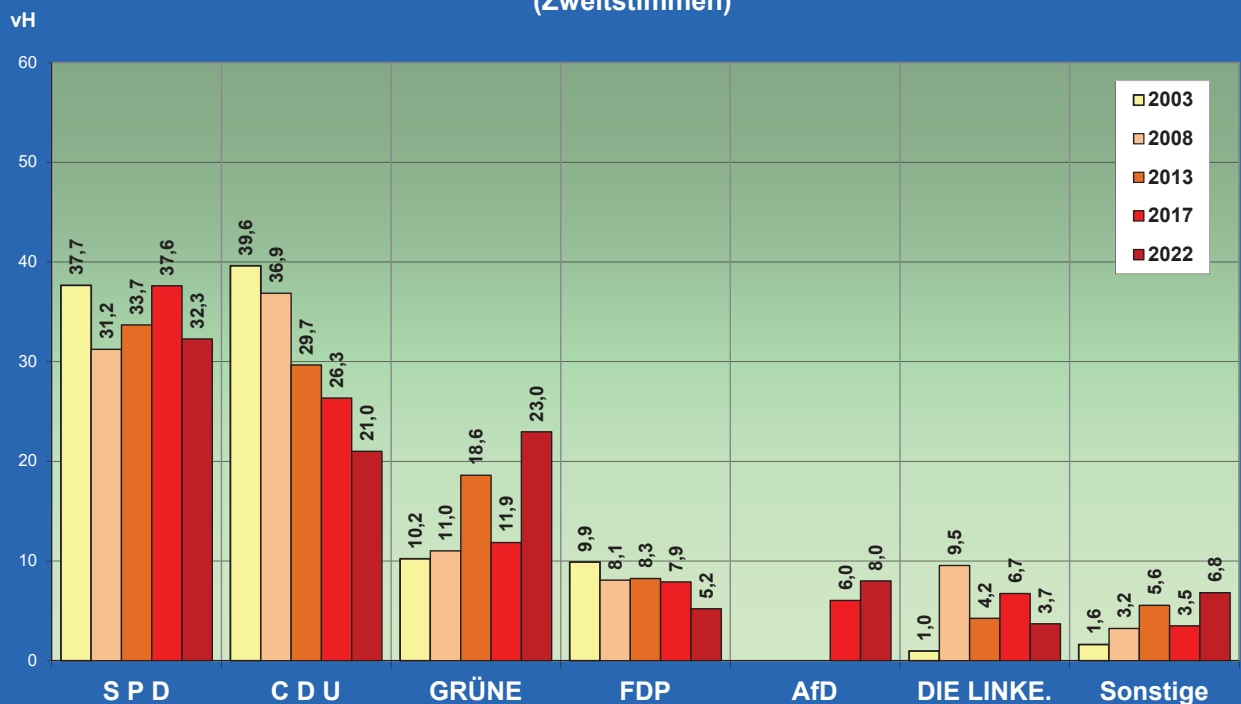

Stadt Braunschweig / Ref. Stadtentwicklung und Statistik / Stimmen bzw. Zweitstimmen / 52b\_Grf\_letzte\_LWahlen\_2vH-GRAPO\_LTW2022\_eee.xlsx

## Anzahl der Nichtwähler in Braunschweig

1000 Nichtwähler

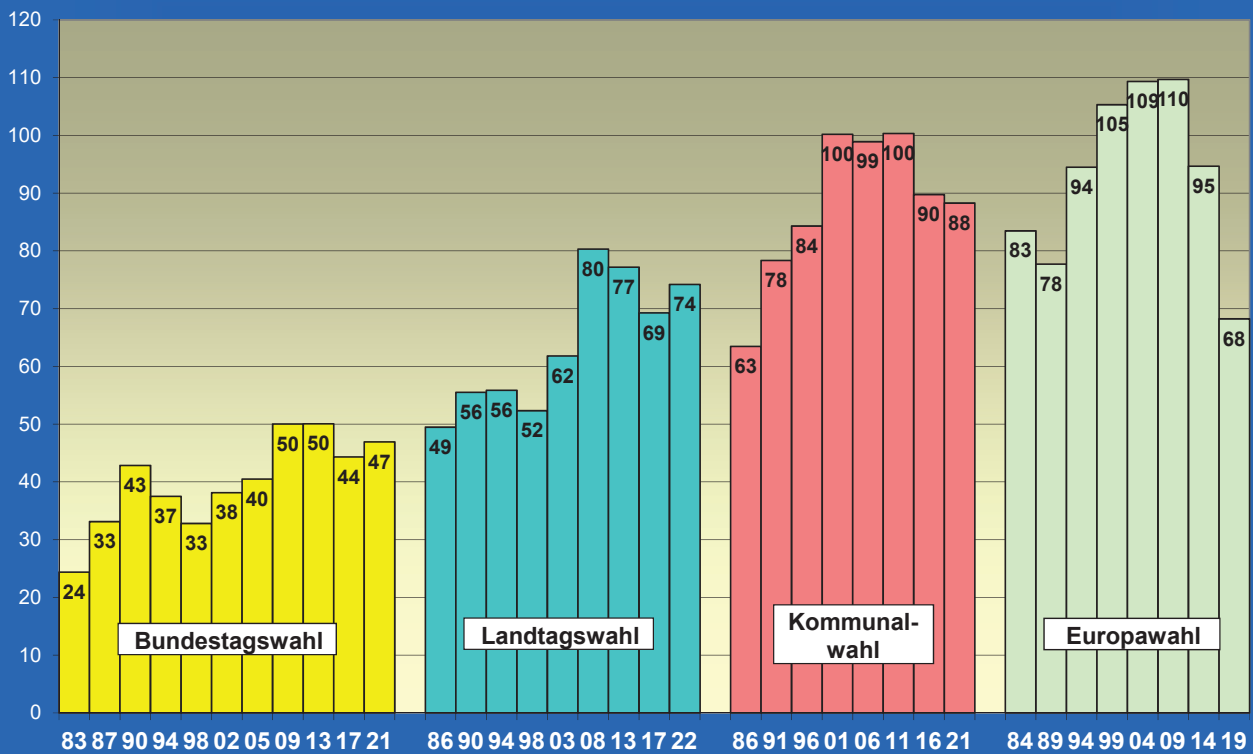

Stadt Braunschweig / Ref. Stadtentwicklung, Statistik, Vorhabenplanung / 35\_Grf\_Nichtwähler-GRAPO\_LTW2022\_eee.xlsx

## Landtagswahlen in Braunschweig seit 1994 - Wahlberechtigte und Wähler -

1000 Personen

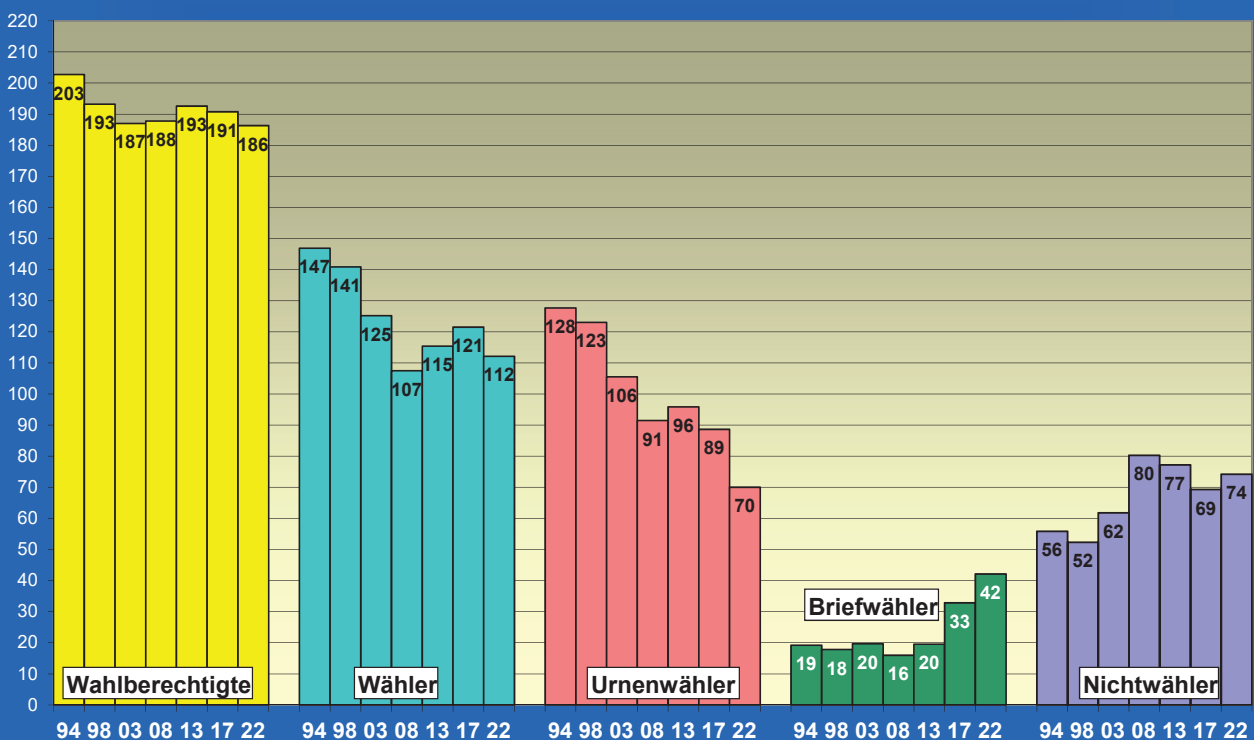

Stadt Braunschweig / Ref. Stadtentwicklung und Statistik / 40a\_Grf\_Wahlberecht\_Wähler\_abs-GRAPO\_LTW2022\_eee.xlsx

## Landtagswahlen in Braunschweig seit 1994 - Anteile an allen Wahlberechtigten -

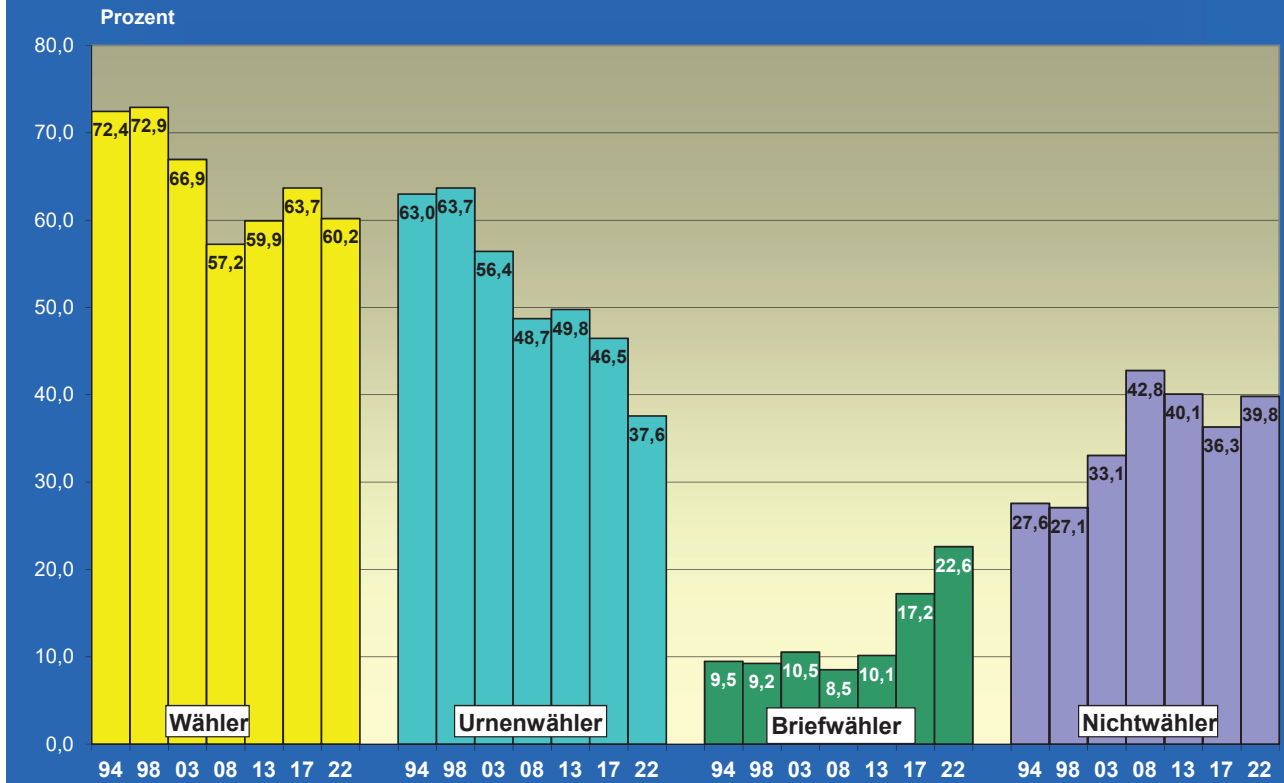

Stadt Braunschweig / Ref. Stadtentwicklung und Statistik / 40b\_Wahlberecht\_Waehler\_vh-GRAPO\_LTW2022\_eee.xlsx

## Landtagswahlen - Stadt Braunschweig - Wahlberechtigte und Wähler seit 1994 -

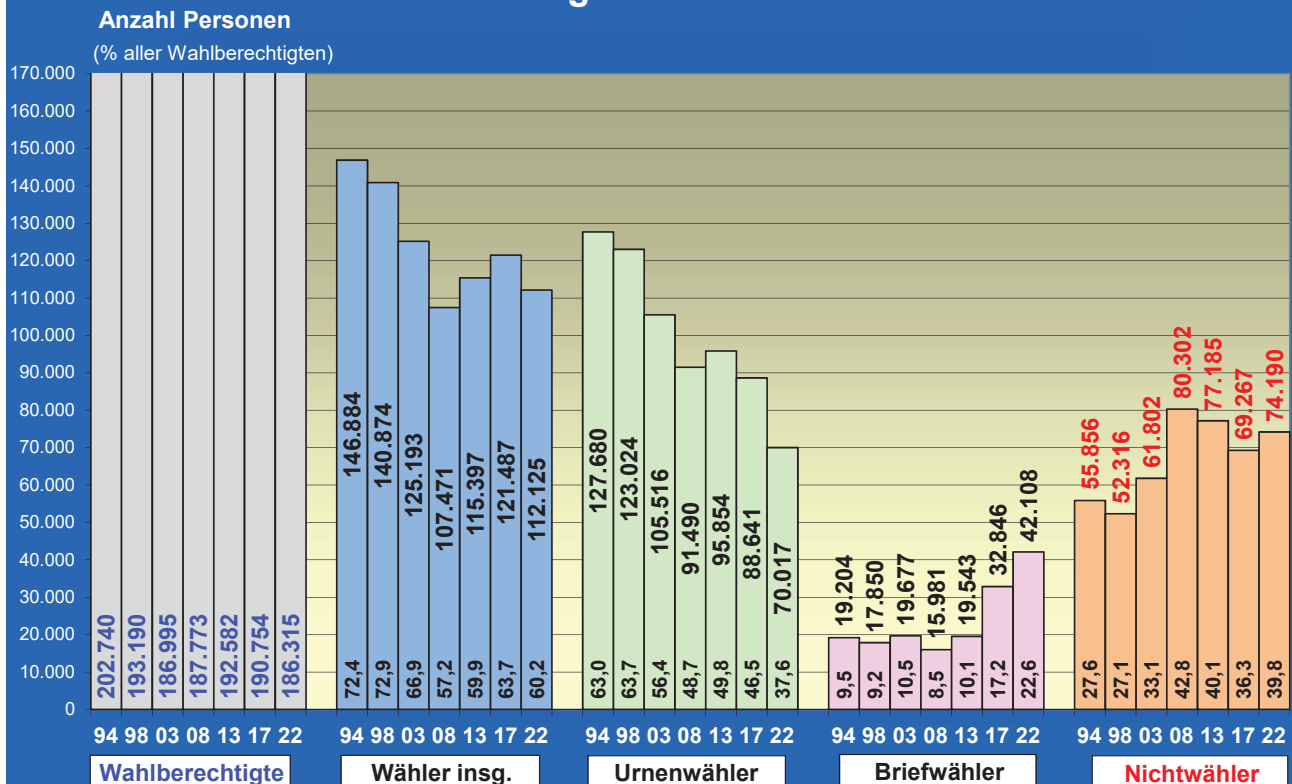

Stadt Braunschweig / Ref. Stadtentwicklung, Statistik, Vorhabenplanung / 0120.10-phi / 40e\_Grf\_Waehler\_Waehler\_LW-GRAPO\_LTW2022\_eee.xlsx



### Veränderung der Wählerpotentiale 2017 bis 2022

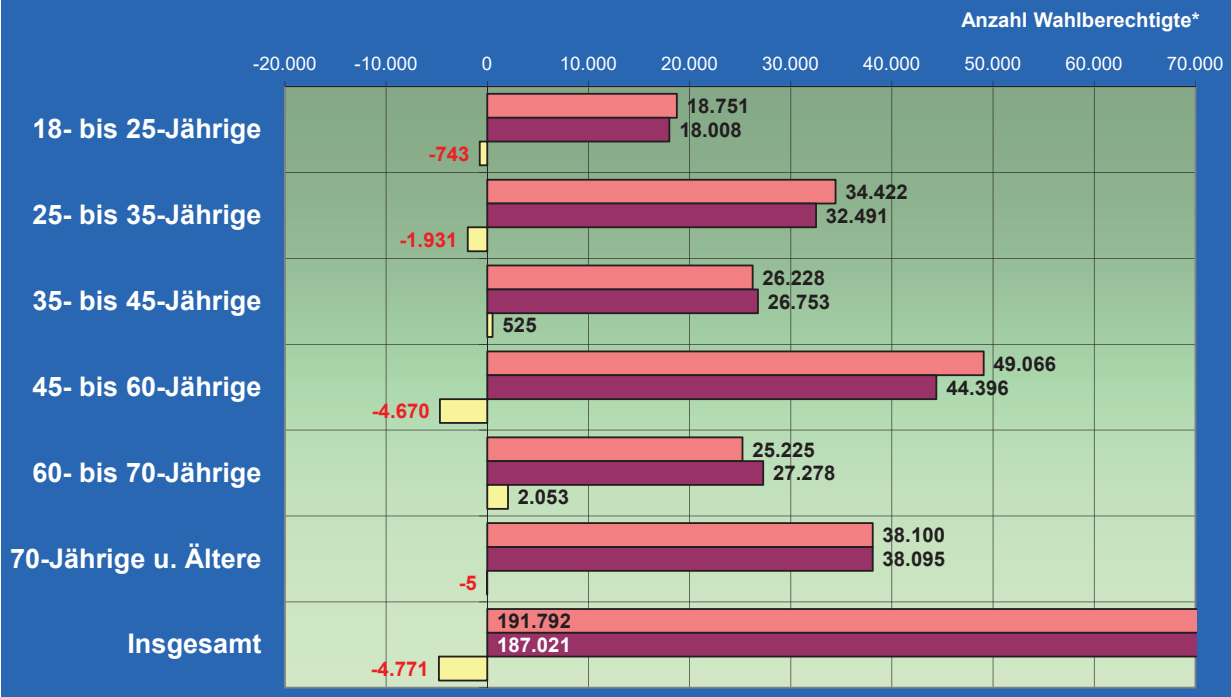

Quelle: Melderegister, Bevölkerung am Ort der Hauptwohnung  
\*) hier: Wählerpotentiale = Deutsche, 18 Jahre und älter gemäß Melderegister / Stand jeweils am 30.06.2017 und 30.06.2022  
Stadt Braunschweig / Ref. Stadtentwicklung und Statistik / GRAPO\_LTW2022\_e

### Veränderung der Wählerpotentiale 2017 bis 2022 (Prozentwerte)

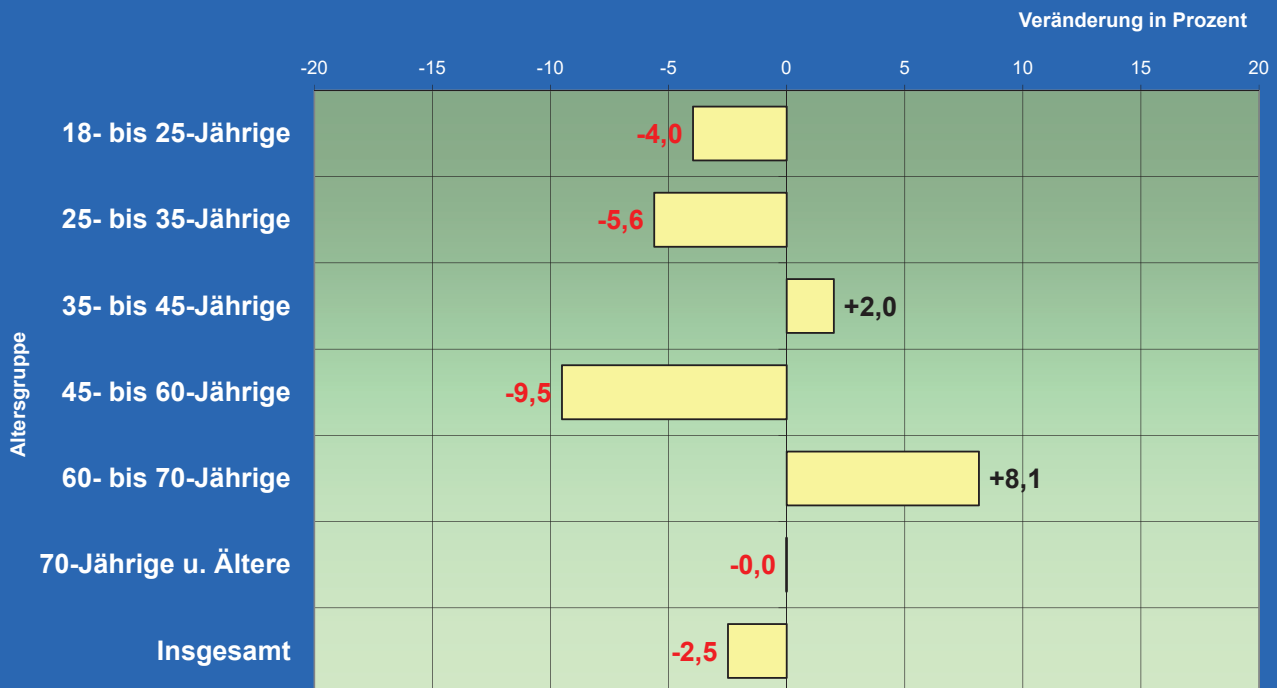

Quelle: Melderegister, Bevölkerung am Ort der Hauptwohnung  
hier: Wählerpotentiale = Deutsche, 18 Jahre und älter gemäß Melderegister / Stand jeweils am 30.06.2017 und 30.06.2022  
Stadt Braunschweig / Ref. Stadtentwicklung und Statistik / GRAPO\_LTW2022\_eee



# **Analyseteil**

# Landtagswahl am 9. Oktober 2022

## Wahlkreis 1 - Braunschweig-Nord

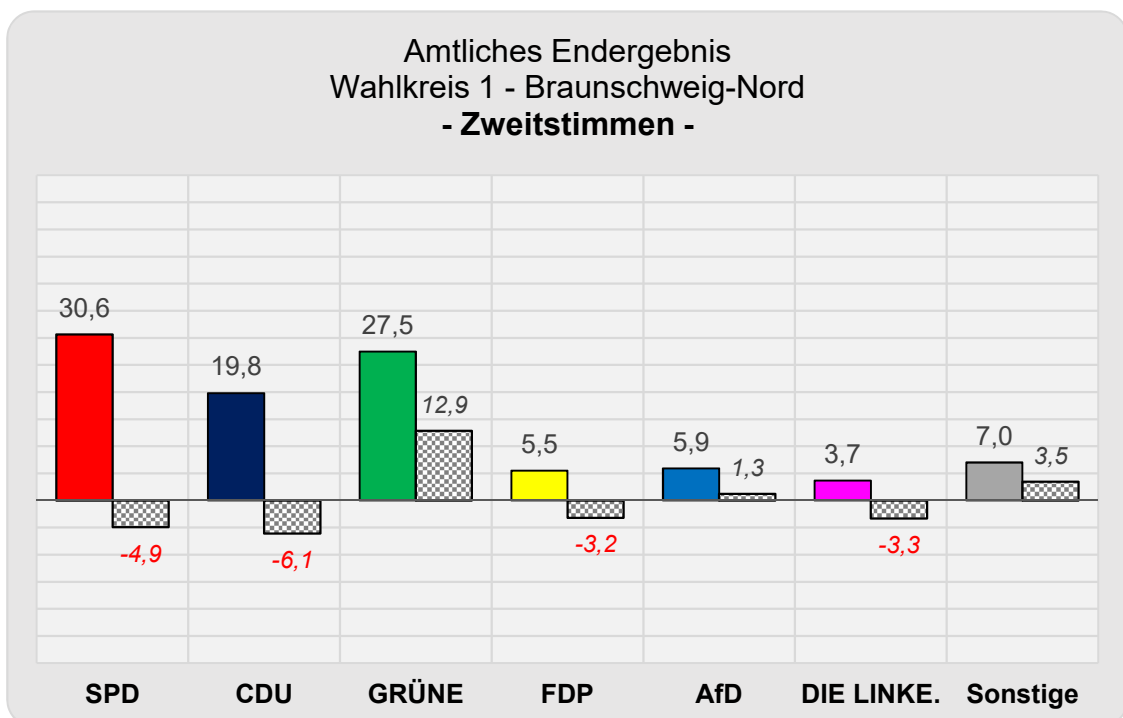
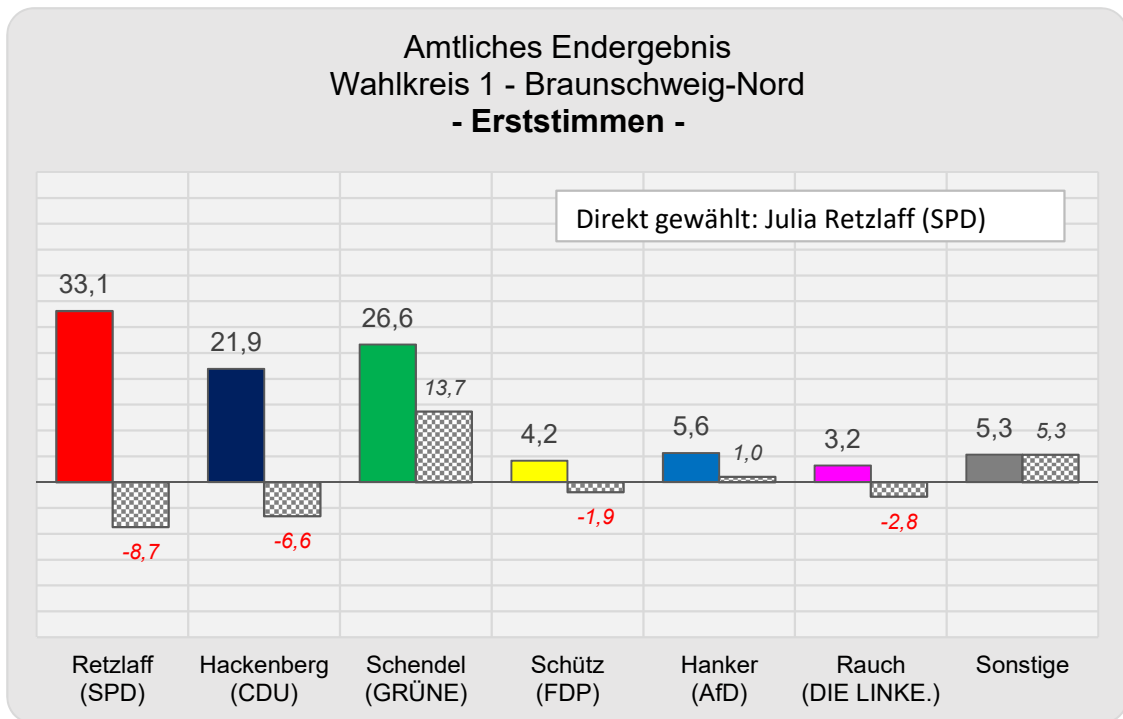

# Landtagswahl am 9. Oktober 2022

## Wahlkreis 1 - Braunschweig-Nord

AMTLICHES ENDERGEBNIS aus 88 Wahlbezirken,  
darunter 31 Briefwahlbezirke

A	Wahlberechtigte insgesamt	64.636	
B	Wähler insgesamt	41.660	
	Wahlbeteiligung	64,5 %	
		<b>Stimmen</b>	<b>Anteil in vH</b>
C	ungültige ERSTSTIMMEN	258	(0,6 %)
D	gültige ERSTSTIMMEN	41.402	
D1	Retzlaff (SPD)	13.698	33,1
D2	Hackenberg (CDU)	9.082	21,9
D3	Schendel (GRÜNE)	11.029	26,6
D4	Schütz (FDP)	1.719	4,2
D5	Hanker (AfD)	2.329	5,6
D6	Rauch (DIE LINKE.)	1.342	3,2
D7	Sauerland (dieBasis)	621	1,5
D15	Liebing (ÖDP)	194	0,5
D16	Schaar (Die Humanisten Niedersachsen)	157	0,4
D20	Nowak (Piraten)	396	1,0
D23	Tegethoff (Volt)	538	1,3
D24	Wolter (Einzelbewerber)	297	0,7
		<b>Stimmen</b>	<b>Anteil in vH</b>
E	ungültige ZWEITSTIMMEN	235	(0,6 %)
F	gültige ZWEITSTIMMEN	41.425	
F1	SPD	12.695	30,6
F2	CDU	8.197	19,8
F3	GRÜNE	11.377	27,5
F4	FDP	2.282	5,5
F5	AfD	2.452	5,9
F6	DIE LINKE.	1.516	3,7
F7	dieBasis	528	1,3
F14	FREIE WÄHLER	203	0,5
F16	Die Humanisten Niedersachsen	139	0,3
F17	Die PARTEI	556	1,3
F18	Gesundheitsforschung	86	0,2
F19	Tierschutzpartei	586	1,4
F20	PIRATEN	244	0,6
F23	Volt	564	1,4

# Landtagswahl am 9. Oktober 2022

## Wahlkreis 2 - Braunschweig-Süd

(inklusive Gemeinde Vechelde)

### Amtliches Endergebnis Wahlkreis 2 - Braunschweig-Süd - Erststimmen -

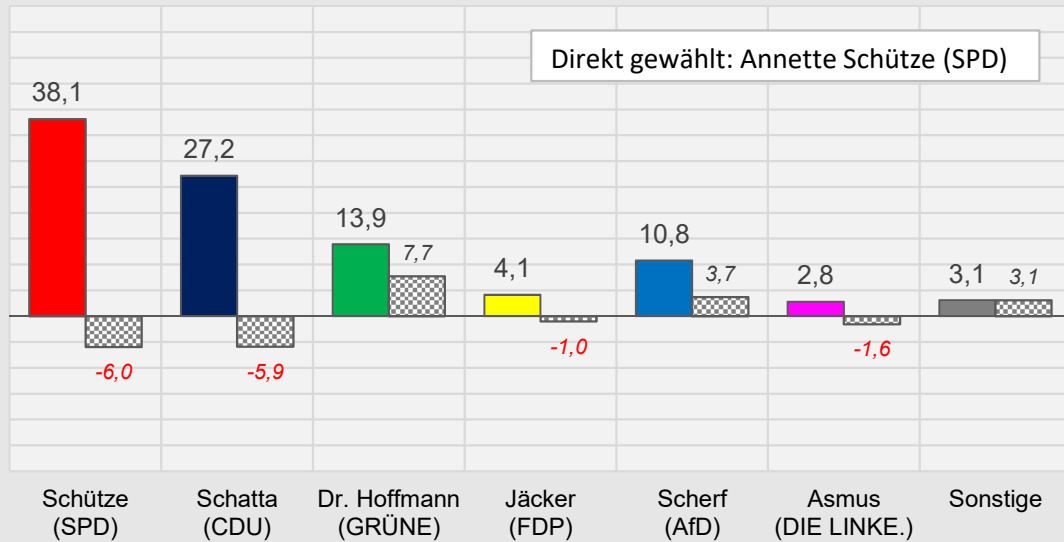

### Amtliches Endergebnis Wahlkreis 2 - Braunschweig-Süd - Zweitstimmen -

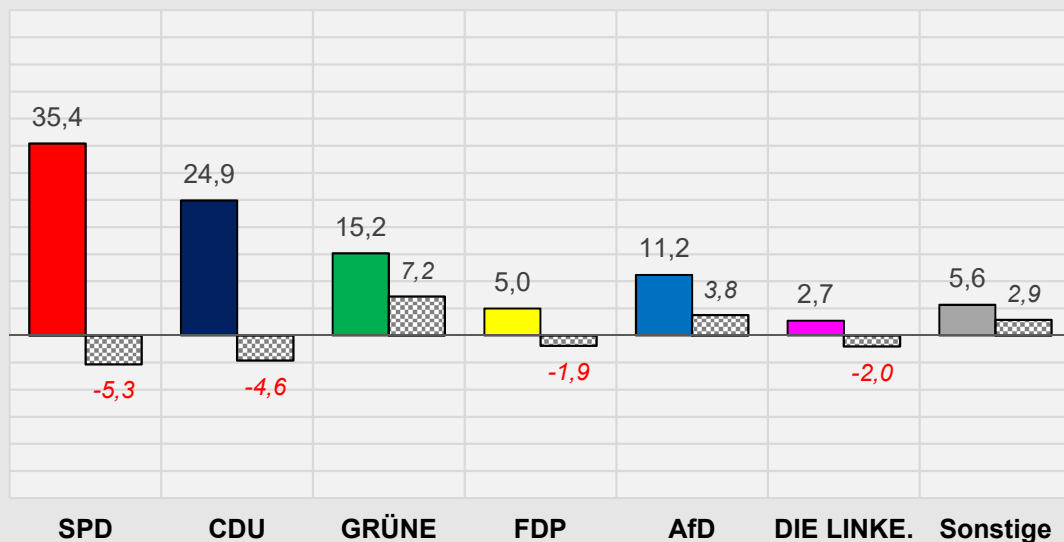

# Landtagswahl am 9. Oktober 2022

## Wahlkreis 2 - Braunschweig-Süd

AMTLICHES ENDERGEBNIS aus 94 Wahlbezirken,  
darunter 22 Briefwahlbezirke

A	Wahlberechtigte insgesamt	64.865	
B	Wähler insgesamt	38.251	
	Wahlbeteiligung	59,0 %	
<b>Stimmen</b>			
C	ungültige ERSTSTIMMEN	369	(1,0 %)
D	gültige ERSTSTIMMEN	37.882	
D1	Schütze (SPD)	14.445	38,1
D2	Schatta (CDU)	10.291	27,2
D3	Dr. Hoffmann (GRÜNE)	5.267	13,9
D4	Jäcker (FDP)	1.558	4,1
D5	Scherf (AfD)	4.091	10,8
D6	Asmus (DIE LINKE.)	1.064	2,8
D7	Baaske (dieBasis)	597	1,6
D15	Heß (ÖDP)	193	0,5
D20	Hörster (Piraten)	376	1,0
<b>Zweitstimmen</b>			
E	ungültige ZWEITSTIMMEN	339	(0,9 %)
F	gültige ZWEITSTIMMEN	37.912	
F1	SPD	13.420	35,4
F2	CDU	9.442	24,9
F3	GRÜNE	5.749	15,2
F4	FDP	1.888	5,0
F5	AfD	4.231	11,2
F6	DIE LINKE.	1.040	2,7
F7	dieBasis	463	1,2
F14	FREIE WÄHLER	212	0,6
F16	Die Humanisten Niedersachsen	76	0,2
F17	Die PARTEI	319	0,8
F18	Gesundheitsforschung	107	0,3
F19	Tierschutzpartei	553	1,5
F20	PIRATEN	201	0,5
F23	Volt	211	0,6

# Landtagswahl am 9. Oktober 2022

## Wahlkreis 3 - Braunschweig-West

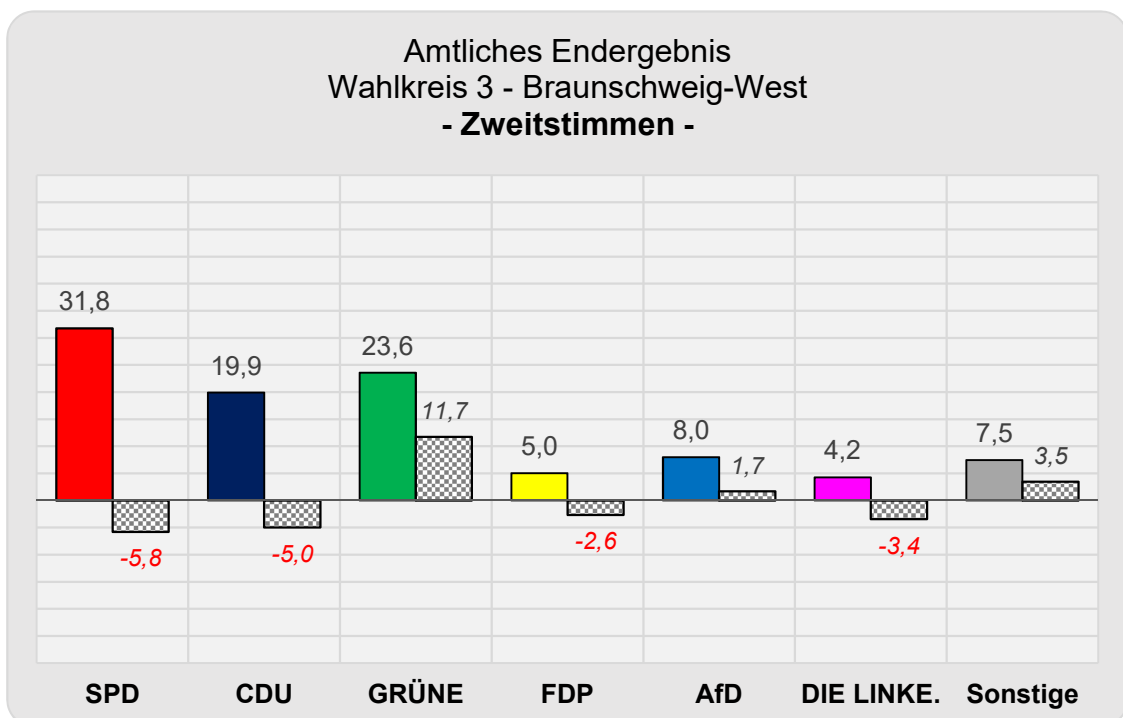
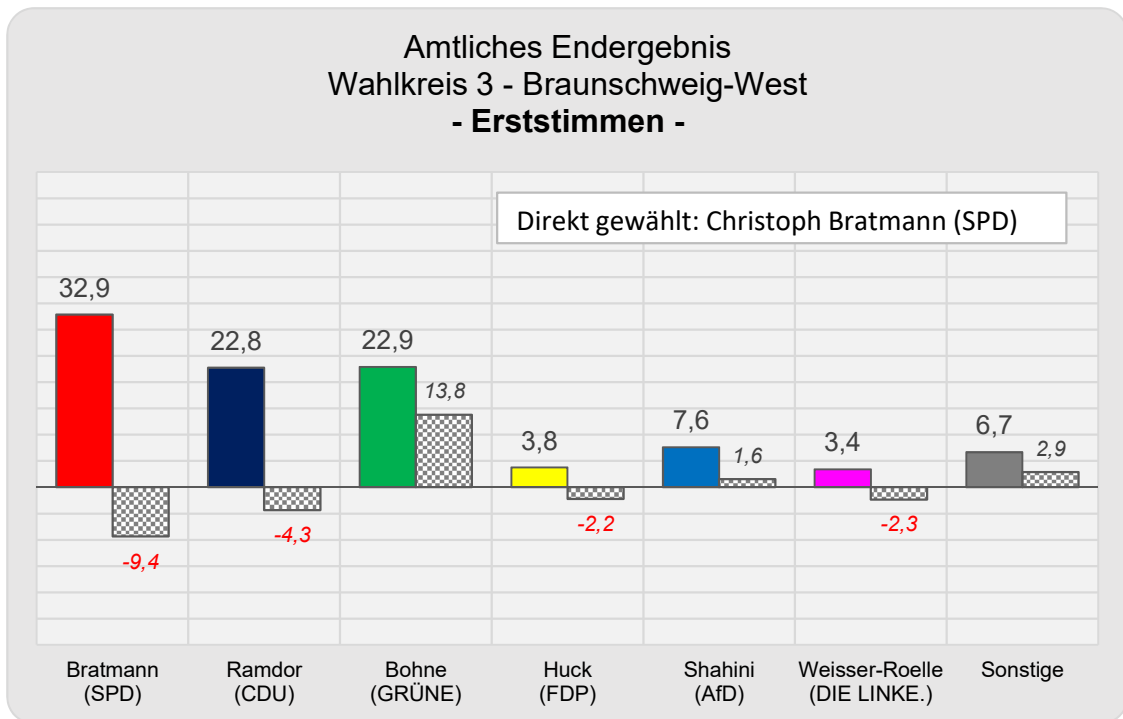



# Landtagswahl am 9. Oktober 2022

## Wahlkreis 3 - Braunschweig-West

AMTLICHES ENDERGEBNIS aus 102 Wahlbezirken,  
darunter 32 Briefwahlbezirke

A	Wahlberechtigte insgesamt	70.967	
B	Wähler insgesamt	41.535	
	Wahlbeteiligung	58,5 %	
<b>Stimmen</b>			
C	ungültige ERSTSTIMMEN	328	(0,8 %)
D	gültige ERSTSTIMMEN	41.207	
D1	Bratmann (SPD)	13.545	32,9
D2	Ramdor (CDU)	9.376	22,8
D3	Bohne (GRÜNE)	9.436	22,9
D4	Huck (FDP)	1.554	3,8
D5	Shahini (AfD)	3.146	7,6
D6	Weisser-Roelle (DIE LINKE.)	1.403	3,4
D7	Heckmann (dieBasis)	560	1,4
D15	Schneider (ÖDP)	139	0,3
D17	Specht (Die PARTEI)	1.050	2,5
D23	Bühling (Volt)	683	1,7
D24	Meyer (Einzelbewerber)	315	0,8
<b>Stimmen</b>			
E	ungültige ZWEITSTIMMEN	318	(0,8 %)
F	gültige ZWEITSTIMMEN	41.217	
F1	SPD	13.097	31,8
F2	CDU	8.211	19,9
F3	GRÜNE	9.714	23,6
F4	FDP	2.078	5,0
F5	AfD	3.288	8,0
F6	DIE LINKE.	1.751	4,2
F7	dieBasis	458	1,1
F14	FREIE WÄHLER	211	0,5
F16	Die Humanisten Niedersachsen	173	0,4
F17	Die PARTEI	689	1,7
F18	Gesundheitsforschung	118	0,3
F19	Tierschutzpartei	659	1,6
F20	PIRATEN	236	0,6
F23	Volt	534	1,3

# Landtagswahl am 9. Oktober 2022

## - Stadt Braunschweig -

Amtliches Endergebnis  
Stadt Braunschweig  
- Erststimmen -

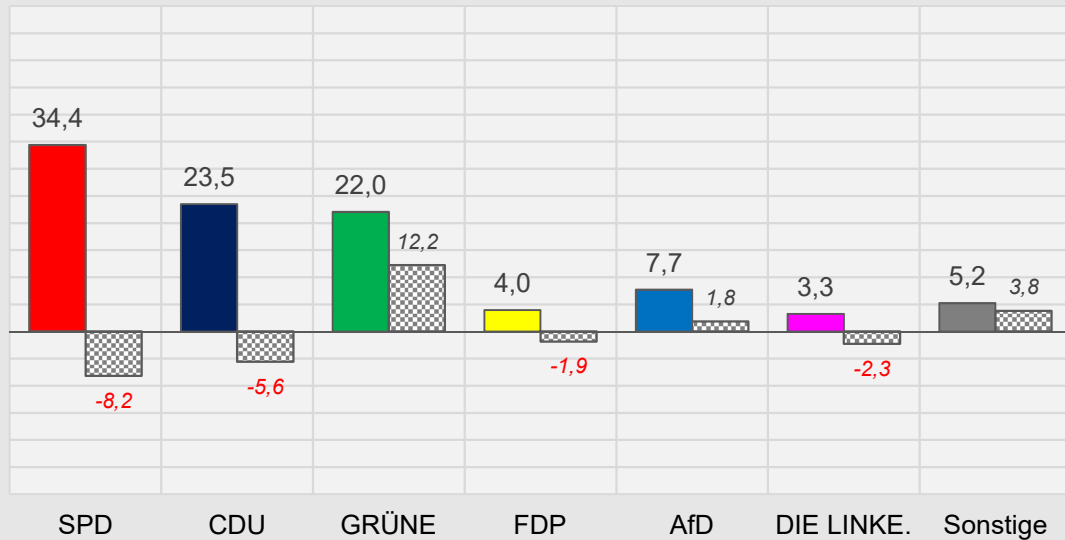

Amtliches Endergebnis  
Stadt Braunschweig  
- Zweitstimmen -

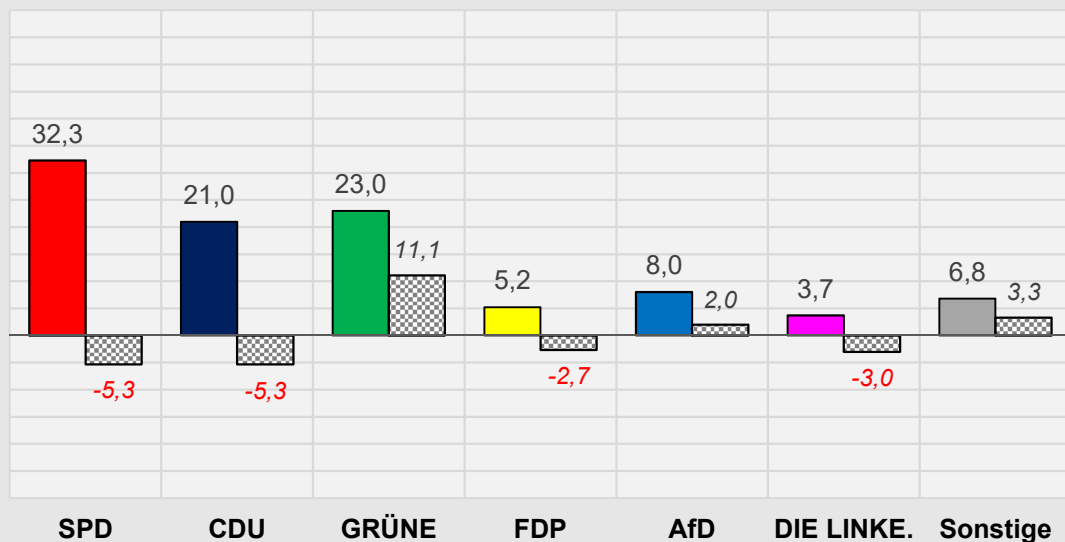

# Landtagswahl am 9. Oktober 2022

## - Stadt Braunschweig -

AMTLICHES ENDERGEBNIS aus darunter		256 81	Wahlbezirken, Briefwahlbezirke	
A	Wahlberechtigte insgesamt		186.315	
B	Wähler insgesamt		112.125	
	Wahlbeteiligung		60,2 %	
			<b>Stimmen</b>	<b>Anteil in vH</b>
C	ungültige ERSTSTIMMEN		855	(0,8 %)
D	gültige ERSTSTIMMEN		111.270	
D1	SPD		38.242	34,4
D2	CDU		26.110	23,5
D3	GRÜNE		24.518	22,0
D4	FDP		4.410	4,0
D5	AfD		8.564	7,7
D6	DIE LINKE.		3.618	3,3
D7	dieBasis		1.598	1,4
D15	ÖDP		492	0,4
D16	Die Humanisten Niedersachsen		157	0,1
D17	Die PARTEI		1.050	0,9
D20	PIRATEN		678	0,6
D23	Volt		1.221	1,1
D24	Einzelbewerber Wolter		297	0,3
D24	Einzelbewerber Meyer		315	0,3
E	ungültige ZWEITSTIMMEN		795	(0,7 %)
F	gültige ZWEITSTIMMEN		111.330	
F1	SPD		35.937	32,3
F2	CDU		23.375	21,0
F3	GRÜNE		25.566	23,0
F4	FDP		5.812	5,2
F5	AfD		8.920	8,0
F6	DIE LINKE.		4.126	3,7
F7	dieBasis		1.310	1,2
F14	FREIE WÄHLER		562	0,5
F16	Die Humanisten Niedersachsen		368	0,3
F17	Die PARTEI		1.496	1,3
F18	Gesundheitsforschung		285	0,3
F19	Tierschutzpartei		1.657	1,5
F20	PIRATEN		644	0,6
F23	Volt		1.272	1,1

# LANDTAGSWAHL

am 9. Oktober 2022

## Stadt Braunschweig

AMTL. ENDERGEBNIS aus **256** von 256 Wahlbezirken,  
darunter **81** von 81 Briefwahlbezirken.

A	Wahlberechtigte insg.	186.315	100,0 %
B	Wähler insg. / Wahlbeteiligung	112.125	60,2 %
	davon Urnenwähler	70.017	37,6 %
	Briefwähler	42.108	22,6 %

### ERSTSTIMMEN:

	Stimmen	Anteil in vH
C	ungültige Stimmen	855 (0,8 %)
D	gültige Stimmen	111.270
D1	SPD	38.242 34,4
D2	CDU	26.110 23,5
D3	GRÜNE	24.518 22,0
D4	FDP	4.410 4,0
D5	AfD	8.564 7,7
D6	DIE LINKE.	3.618 3,3
D7	dieBasis	1.598 1,4
D15	ÖDP	492 0,4
D16	Die Humanisten Niedersachsen	157 0,1
D17	Die PARTEI	1.050 0,9
D20	PIRATEN	678 0,6
D23	Volt	1.221 1,1
D24	Einzelbewerber Wolter	297 0,3
D24	Einzelbewerber Meyer	315 0,3
	<b>111.270</b>	<b>100</b>

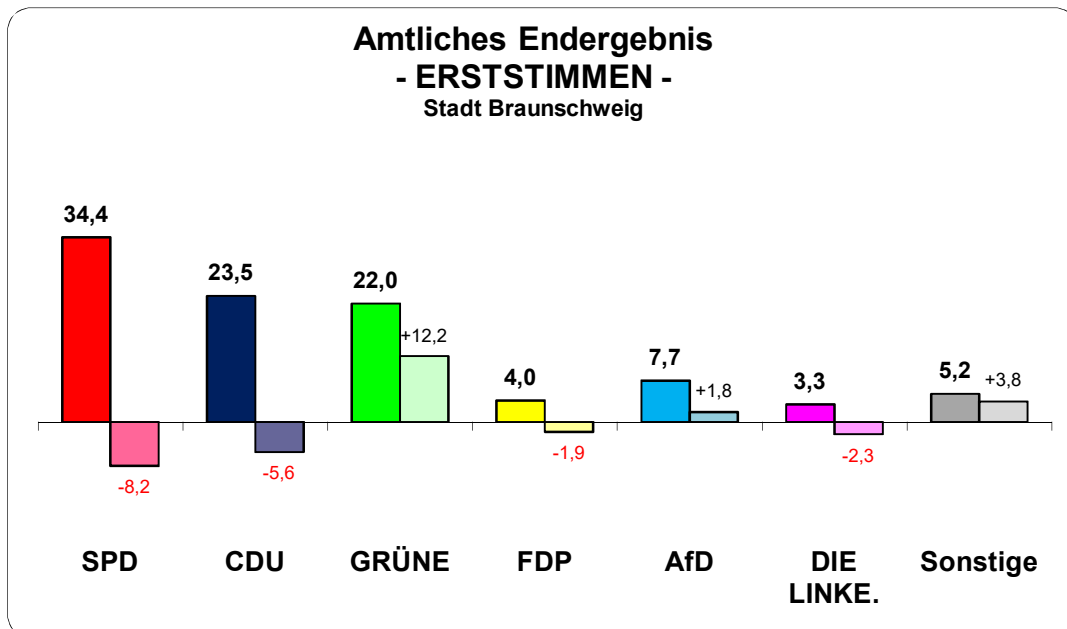

Im Wahlkreis 1 Braunschweig-Nord direkt gewählt:  
Im Wahlkreis 2 Braunschweig-Süd direkt gewählt:  
Im Wahlkreis 3 Braunschweig-West direkt gewählt:

**Julia Retzlaff** SPD  
**Annette Schütze** SPD  
**Christoph Bratmann** SPD

# LANDTAGSWAHL

am 9. Oktober 2022

## Stadt Braunschweig

AMTL. ENDERGEBNIS aus **256** von 256 Wahlbezirken,  
darunter **81** von 81 Briefwahlbezirken.

A	Wahlberechtigte insg.	186.315	
B	Wähler insg. / Wahlbeteiligung	112.125	60,2 %
	davon Urnenwähler	70.017	37,6 %
	Briefwähler	42.108	22,6 %

### ZWEITSTIMMEN:

		Stimmen	Anteil in vH
E	ungültige Stimmen	795	(0,7 %)
F	gültige Stimmen	111.330	
F1	SPD	35.937	32,3
F2	CDU	23.375	21,0
F3	GRÜNE	25.566	23,0
F4	FDP	5.812	5,2
F5	AfD	8.920	8,0
F6	DIE LINKE.	4.126	3,7
F7	dieBasis	1.310	1,2
F14	FREIE WÄHLER	562	0,5
F16	Die Humanisten Niedersachsen	368	0,3
F17	Die PARTEI	1.496	1,3
F18	Gesundheitsforschung	285	0,3
F19	Tierschutzpartei	1.657	1,5
F20	PIRATEN	644	0,6
F23	Volt	1.272	1,1
		111.330	100

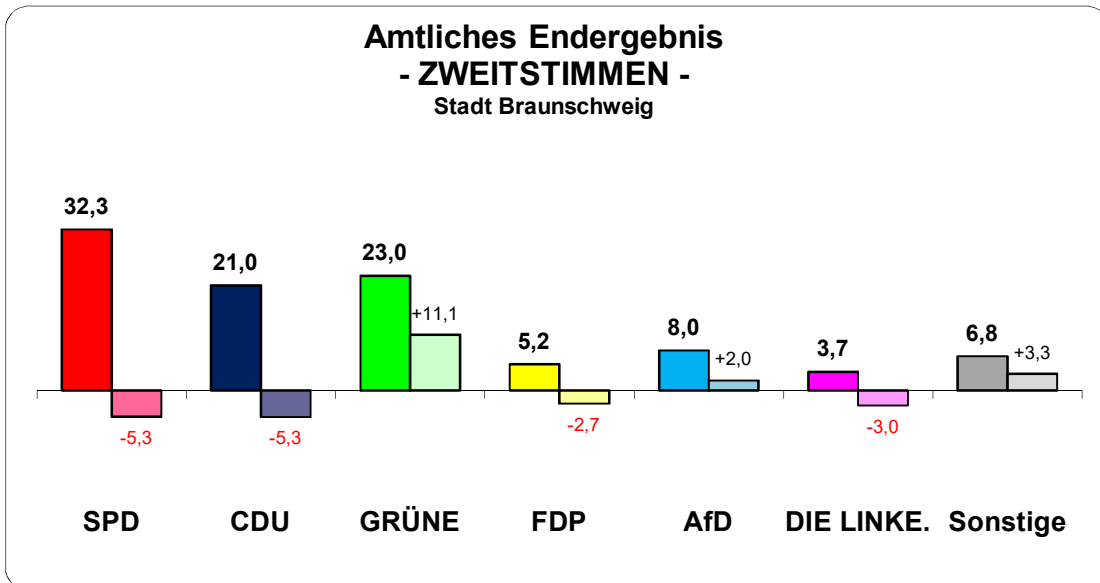

# LANDTAGSWAHL

am 9. Oktober 2022

## Braunschweig / Vechede

AMTL. ENDERGEBNIS aus **284** von 284 Wahlbezirken,  
darunter **85** von 85 Briefwahlbezirken.

A	Wahlberechtigte insg.	200.468	100,0 %
B	Wähler insg. / Wahlbeteiligung	121.446	60,6 %
	davon Urnenwähler	77.060	38,4 %
	Briefwähler	44.386	22,1 %

### ERSTSTIMMEN:

	Stimmen	Anteil in vH
C	ungültige Stimmen	955 (0,8 %)
D	gültige Stimmen	120.491
D1	SPD	41.688 34,6
D2	CDU	28.749 23,9
D3	GRÜNE	25.732 21,4
D4	FDP	4.831 4,0
D5	AfD	9.566 7,9
D6	DIE LINKE.	3.809 3,2
D7	dieBasis	1.778 1,5
D15	ÖDP	526 0,4
D16	Die Humanisten Niedersachsen	157 0,1
D17	Die PARTEI	1.050 0,9
D20	PIRATEN	772 0,6
D23	Volt	1.221 1,0
D24	Einzelbewerber Wolter	297 0,2
D24	Einzelbewerber Meyer	315 0,3
	<b>120.491</b>	<b>100</b>

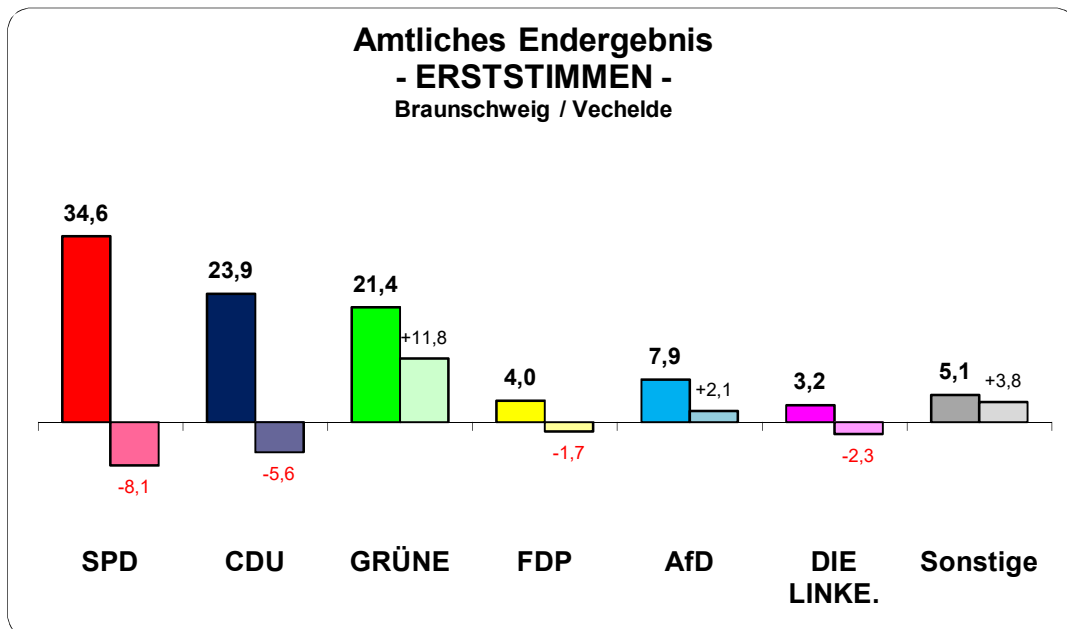

Im Wahlkreis 1 Braunschweig-Nord direkt gewählt:  
Im Wahlkreis 2 Braunschweig-Süd direkt gewählt:  
Im Wahlkreis 3 Braunschweig-West direkt gewählt:

**Julia Retzlaff** SPD  
**Annette Schütze** SPD  
**Christoph Bratmann** SPD

# LANDTAGSWAHL

am 9. Oktober 2022

## Braunschweig / Vechelde

AMTL. ENDERGEBNIS aus **284** von 284 Wahlbezirken,  
darunter **85** von 85 Briefwahlbezirken.

A	Wahlberechtigte insg.	200.468	
B	Wähler insg. / Wahlbeteiligung	121.446	60,6 %
	davon Urnenwähler	77.060	38,4 %
	Briefwähler	44.386	22,1 %

### ZWEITSTIMMEN:

		Stimmen	Anteil in vH
E	ungültige Stimmen	892	(0,7 %)
F	gültige Stimmen	120.554	
F1	SPD	39.212	32,5
F2	CDU	25.850	21,4
F3	GRÜNE	26.840	22,3
F4	FDP	6.248	5,2
F5	AfD	9.971	8,3
F6	DIE LINKE.	4.307	3,6
F7	dieBasis	1.449	1,2
F14	FREIE WÄHLER	626	0,5
F16	Die Humanisten Niedersachsen	388	0,3
F17	Die PARTEI	1.564	1,3
F18	Gesundheitsforschung	311	0,3
F19	Tierschutzpartei	1.798	1,5
F20	PIRATEN	681	0,6
F23	Volt	1.309	1,1
		120.554	100

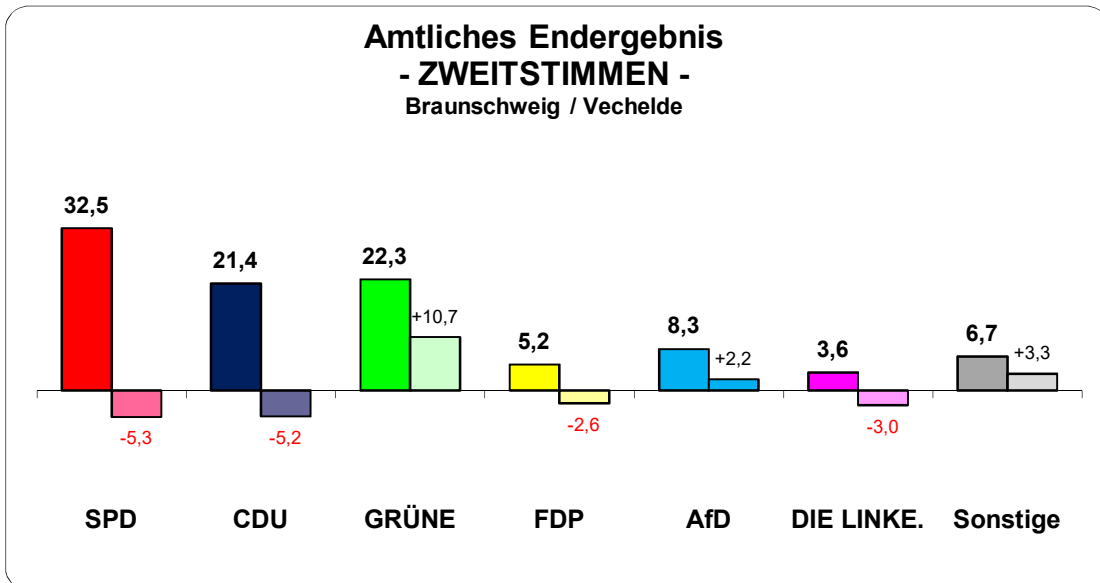

# LANDTAGSWAHL

am 9. Oktober 2022

## Gemeinde Vechelde

AMTL. ENDERGEBNIS aus 28 von 28 Wahlbezirken,  
darunter 4 von 4 Briefwahlbezirken.

A	Wahlberechtigte insg.	14.153	100,0 %
B	Wähler insg. / Wahlbeteiligung	9.321	65,9 %
	davon Urnenwähler	7.043	49,8 %
	Briefwähler	2.278	16,1 %

### ERSTSTIMMEN:

	Stimmen	Anteil in vH
C	ungültige Stimmen	100 (1,1 %)
D	gültige Stimmen	9.221
D1	SPD	3.446 37,4
D2	CDU	2.639 28,6
D3	GRÜNE	1.214 13,2
D4	FDP	421 4,6
D5	AfD	1.002 10,9
D6	DIE LINKE.	191 2,1
D7	dieBasis	180 2,0
D15	ÖDP	34 0,4
D16	Die Humanisten Niedersachsen	0 0,0
D17	Die PARTEI	0 0,0
D20	PIRATEN	94 1,0
D23	Volt	0 0,0
	9.221	100

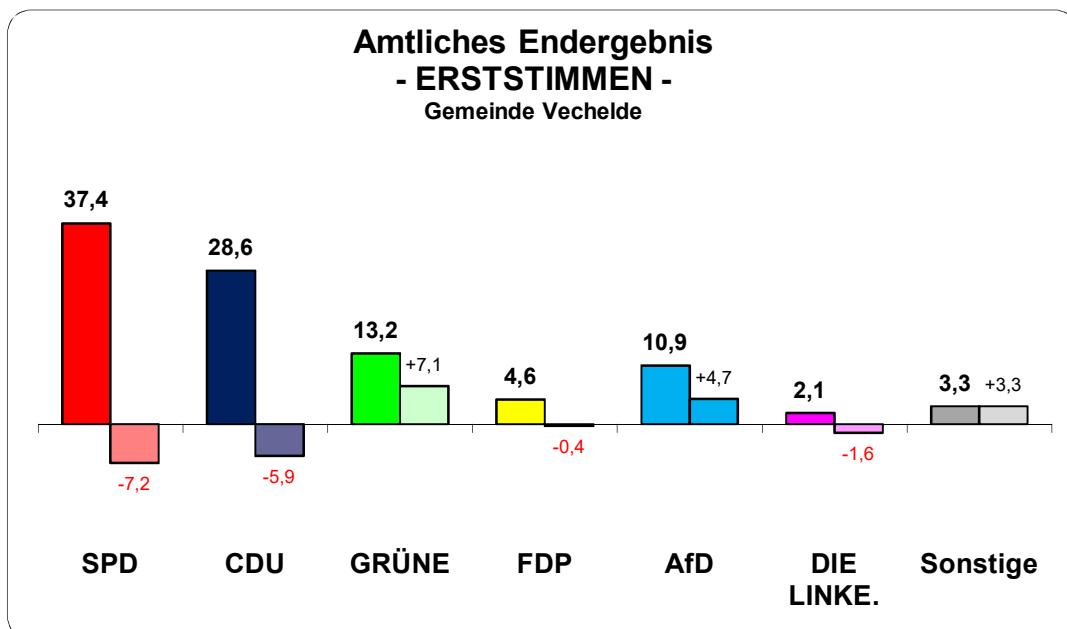

Im Wahlkreis 2 Braunschweig-Süd direkt gewählt:

**Annette Schütze**

**SPD**



# LANDTAGSWAHL

am 9. Oktober 2022

## Gemeinde Vechede

AMTL. ENDERGEBNIS aus **28** von 28 Wahlbezirken,  
darunter **4** von 4 Briefwahlbezirken.

A	Wahlberechtigte insg.	14.153	
B	Wähler insg. / Wahlbeteiligung	9.321	65,9 %
	davon Urnenwähler	7.043	49,8 %
	Briefwähler	2.278	16,1 %

### ZWEITSTIMMEN:

		Stimmen	Anteil in vH
E	ungültige Stimmen	97	(1,0 %)
F	gültige Stimmen	9.224	
F1	SPD	3.275	35,5
F2	CDU	2.475	26,8
F3	GRÜNE	1.274	13,8
F4	FDP	436	4,7
F5	AfD	1.051	11,4
F6	DIE LINKE.	181	2,0
F7	dieBasis	139	1,5
F14	FREIE WÄHLER	64	0,7
F16	Die Humanisten Niedersachsen	20	0,2
F17	Die PARTEI	68	0,7
F18	Gesundheitsforschung	26	0,3
F19	Tierschutzpartei	141	1,5
F20	PIRATEN	37	0,4
F23	Volt	37	0,4
		9.224	100

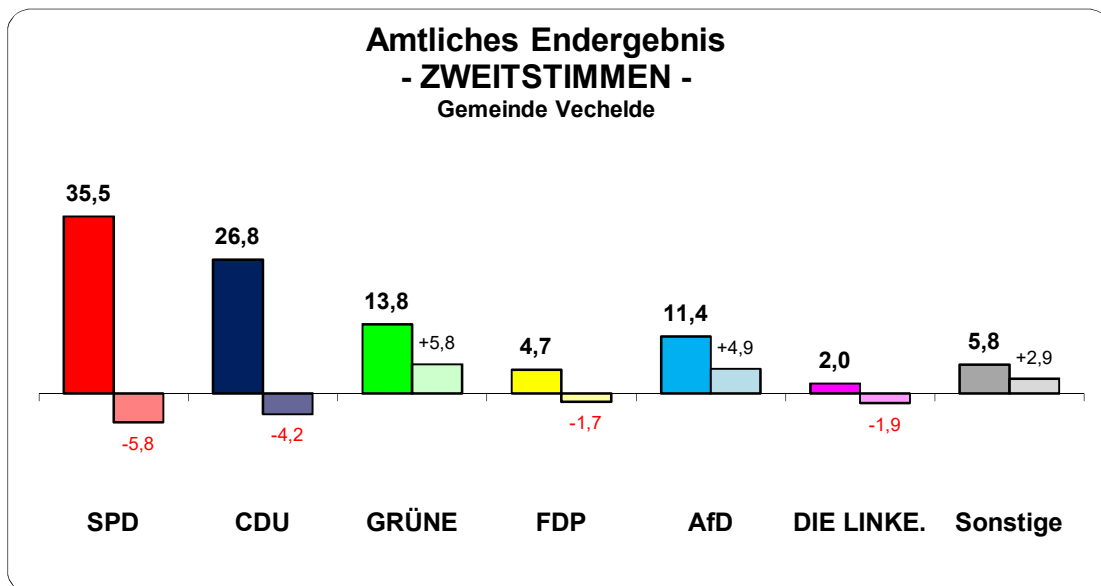

Braunschweig (256 Wahlbezirke ohne Vechede)	ERSTSTIMMEN LTW 2022			
	Anteil	+/-	Anzahl	+/-
Wahlberechtigte			186.315	-4.439
Wähler			112.125	-9.362
Wahlbeteiligung	60,2	-3,5		
ungültige Stimmen			855	-4
gültige Stimmen			111.270	-9.358
SPD	34,4	-8,2	38.242	-13.049
CDU	23,5	-5,6	26.110	-8.951
GRÜNE	22,0	+12,2	24.518	+12.713
FDP	4,0	-1,9	4.410	-2.611
AfD	7,7	+1,8	8.564	+1.496
DIE LINKE.	3,3	-2,3	3.618	-3.074
Sonstige	5,2	+3,8	5.808	+4.118

Braunschweig (ohne Vechede)	ZWEITSTIMMEN LTW 2022			
	Anteil	+/-	Anzahl	+/-
Wahlberechtigte			186.315	-4.439
Wähler			112.125	-9.362
Wahlbeteiligung	60,2	-3,5		
ungültige Stimmen			795	+245
gültige Stimmen			111.330	-9.607
SPD	32,3	-5,3	35.937	-9.541
CDU	21,0	-5,3	23.375	-8.483
GRÜNE	23,0	+11,1	25.566	+11.220
FDP	5,2	-2,7	5.812	-3.747
AfD	8,0	+2,0	8.920	+1.617
DIE LINKE.	3,7	-3,0	4.126	-4.027
Sonstige	6,8	+3,3	7.594	+3.354

LTWK 1 - Nord (88 Wahlbezirke)	ERSTSTIMMEN LTW 2022			
	Anteil	+/-	Anzahl	+/-
Wahlberechtigte			64.636	-1.167
Wähler			41.660	-3.226
Wahlbeteiligung	64,5	-3,8		
ungültige Stimmen			258	-33
gültige Stimmen			41.402	-3.193
Julia Retzlaff, SPD	33,1	-8,7	13.698	-4.933
Jan Hackenberg, CDU	21,9	-6,6	9.082	-3.652
Swantje Schendel, GRÜNE	26,6	+13,7	11.029	+5.246
Susanne Schütz, FDP	4,2	-1,9	1.719	-993
Mirco Hanker, AfD	5,6	+1,0	2.329	+282
Kris Rauch, DIE LINKE.	3,2	-2,8	1.342	-1.346
Sonstige	5,3	+5,3	2.203	+2.203

LTWK 1 - Nord (88 Wahlbezirke)	ZWEITSTIMMEN LTW 2022			
	Anteil	+/-	Anzahl	+/-
Wahlberechtigte			64.636	-1.167
Wähler			41.660	-3.226
Wahlbeteiligung	64,5	-3,8		
ungültige Stimmen			235	+77
gültige Stimmen			41.425	-3.303
SPD	30,6	-4,9	12.695	-3.221
CDU	19,8	-6,1	8.197	-3.376
GRÜNE	27,5	+12,9	11.377	+4.842
FDP	5,5	-3,2	2.282	-1.615
AfD	5,9	+1,3	2.452	+365
DIE LINKE.	3,7	-3,3	1.516	-1.617
Sonstige	7,0	+3,5	2.906	+1.319

LTWK 2 - Süd (94 Wahlbezirke incl. Vechede)	ERSTSTIMMEN LTW 2022			
	Anteil	+/-	Anzahl	+/-
Wahlberechtigte			64.865	-981
Wähler			38.251	-2.593
Wahlbeteiligung	59,0	-3,1		
ungültige Stimmen			369	+14
gültige Stimmen			37.882	-2.607
Annette Schütze, SPD	38,1	-6,0	14.445	-3.415
Oliver Schatta, CDU	27,2	-5,9	10.291	-3.095
Dr. Andreas Hoffmann, GRÜNE	13,9	+7,7	5.267	+2.755
Tobias Jäcker, FDP	4,1	-1,0	1.558	-521
Gunnar Scherf, AfD	10,8	+3,7	4.091	+1.219
Tabea Asmus, DIE LINKE.	2,8	-1,6	1.064	-716
Sonstige	3,1	+3,1	1.166	+1.166

LTWK 2 - Süd (94 Wahlbez. incl. Vech.)	ZWEITSTIMMEN LTW 2022			
	Anteil	+/-	Anzahl	+/-
Wahlberechtigte			64.865	-981
Wähler			38.251	-2.593
Wahlbeteiligung	59,0	-3,1		
ungültige Stimmen			339	+107
gültige Stimmen			37.912	-2.700
SPD	35,4	-5,3	13.420	-3.117
CDU	24,9	-4,6	9.442	-2.540
GRÜNE	15,2	+7,2	5.749	+2.507
FDP	5,0	-1,9	1.888	-920
AfD	11,2	+3,8	4.231	+1.236
DIE LINKE.	2,7	-2,0	1.040	-889
Sonstige	5,6	+2,9	2.142	+1.023

LTWK 3 - West (102 Wahlbezirke)	ERSTSTIMMEN LTW 2022			
	Anteil	+/-	Anzahl	+/-
Wahlberechtigte			70.967	-1.742
Wähler			41.535	-3.581
Wahlbeteiligung	58,5	-3,5		
ungültige Stimmen			328	+31
gültige Stimmen			41.207	-3.612
Christoph Bratmann, SPD	32,9	-9,4	13.545	-5.390
Sophie Ramdor, CDU	22,8	-4,3	9.376	-2.768
Louise Bohne, GRÜNE	22,9	+13,8	9.436	+5.360
Susanne Huck, FDP	3,8	-2,2	1.554	-1.134
Rabea Shahini, AfD	7,6	+1,6	3.146	+426
Ursula Weisser-Roelle, DIE LINKE.	3,4	-2,3	1.403	-1.163
Sonstige	6,7	+2,9	2.747	+1.057

LTWK 3 - West (102 Wahlbezirke)	ZWEITSTIMMEN LTW 2022			
	Anteil	+/-	Anzahl	+/-
Wahlberechtigte			70.967	-1.742
Wähler			41.535	-3.581
Wahlbeteiligung	58,5	-3,5		
ungültige Stimmen			318	+116
gültige Stimmen			41.217	-3.697
SPD	31,8	-5,8	13.097	-3.779
CDU	19,9	-5,0	8.211	-2.983
GRÜNE	23,6	+11,7	9.714	+4.401
FDP	5,0	-2,6	2.078	-1.374
AfD	8,0	+1,7	3.288	+461
DIE LINKE.	4,2	-3,4	1.751	-1.703
Sonstige	7,5	+3,5	3.078	+1.280

# Landtagswahl 2022

## - ERSTSTIMMEN -

■ SPD ■ GRÜNE ■ FDP ■ CDU ■ AfD ■ DIE LINKE. ■ Sonstige

0% 25% 50% 75% 100%

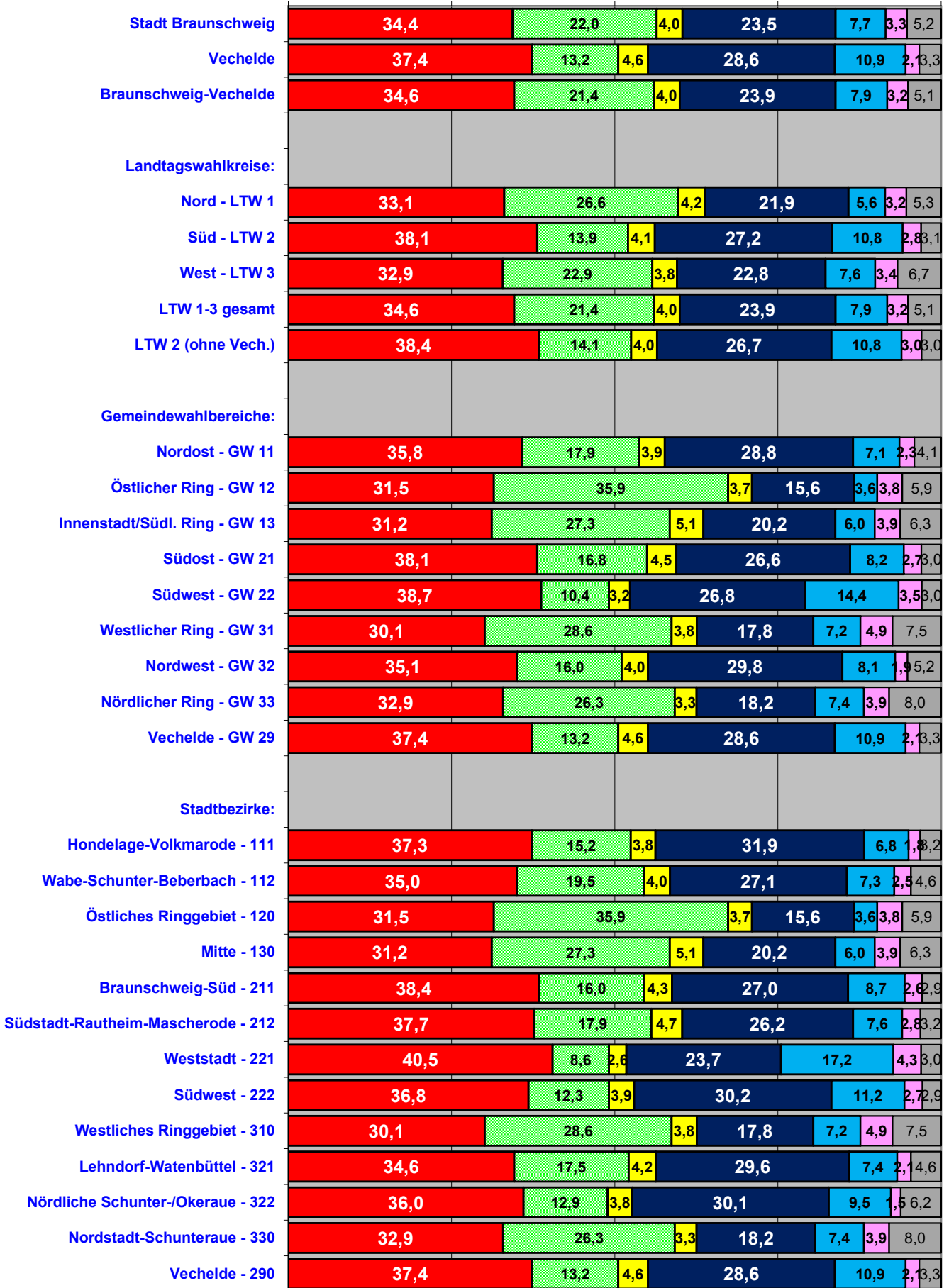

# Landtagswahl 2022

## - ZWEITSTIMMEN -

■ SPD ■ GRÜNE ■ FDP ■ CDU ■ AfD ■ DIE LINKE. ■ Sonstige

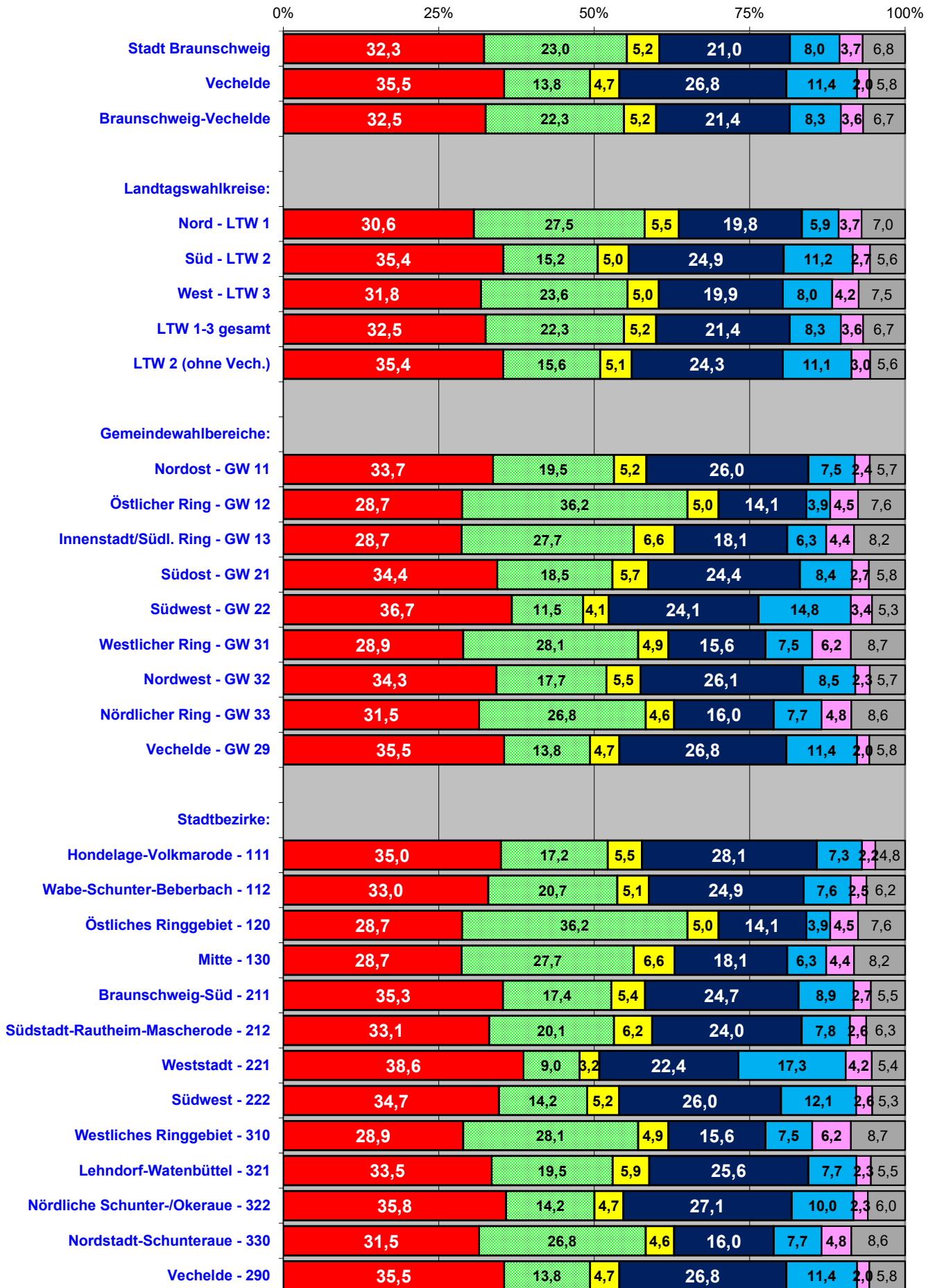

# Gewinne und Verluste: ERSTSTIMMEN

in Prozentpunkten zur LTW 2017

■ SPD   
 ■ CDU   
 ■ GRÜNE   
 ■ FDP   
 ■ AfD   
 ■ DIE LINKE.   
 ■ Sonstige

-30    -25    -20    -15    -10    -5    0    5    10    15    20    25    30

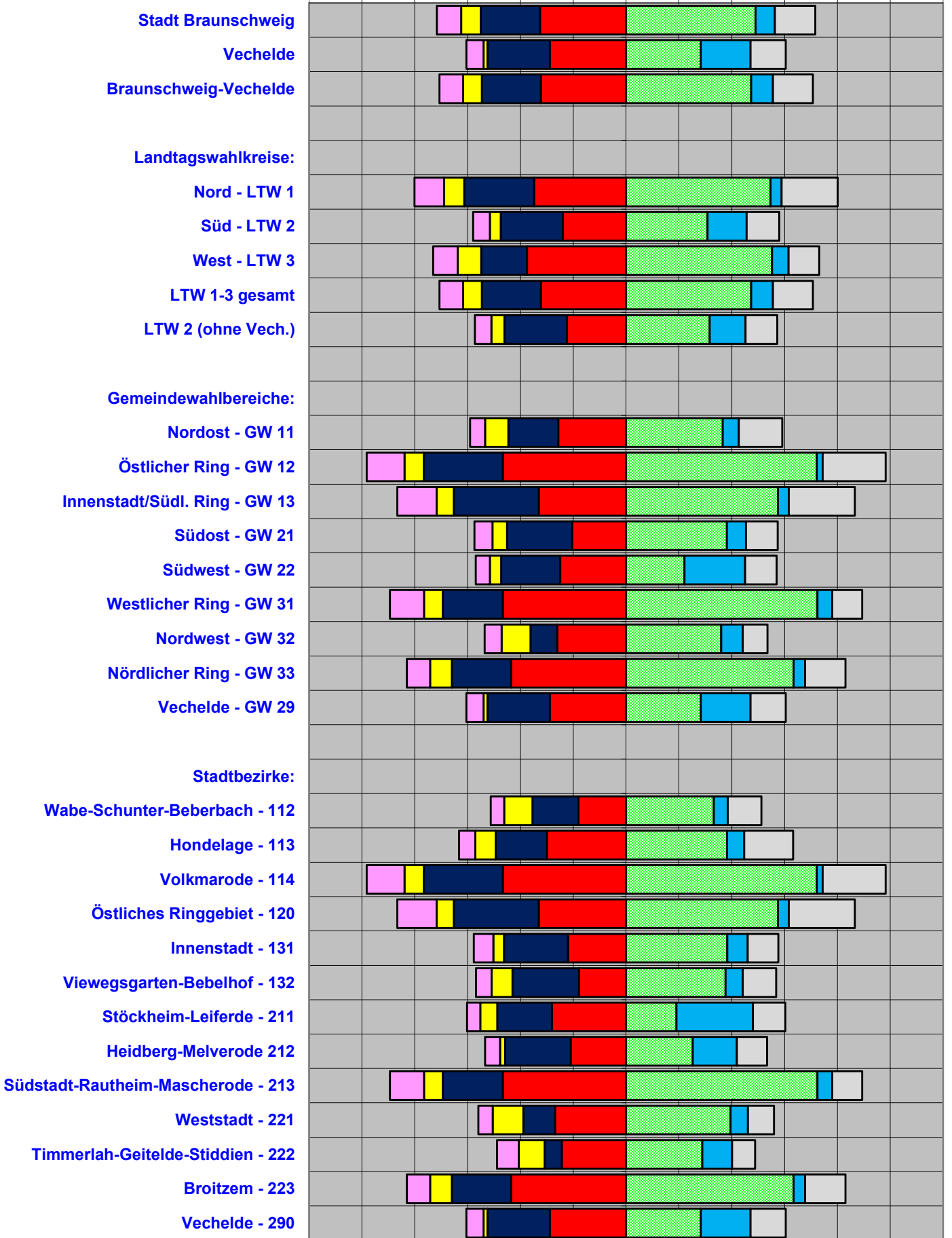

# Gewinne und Verluste: ZWEITSTIMMEN

in Prozentpunkten zur LTW 2017

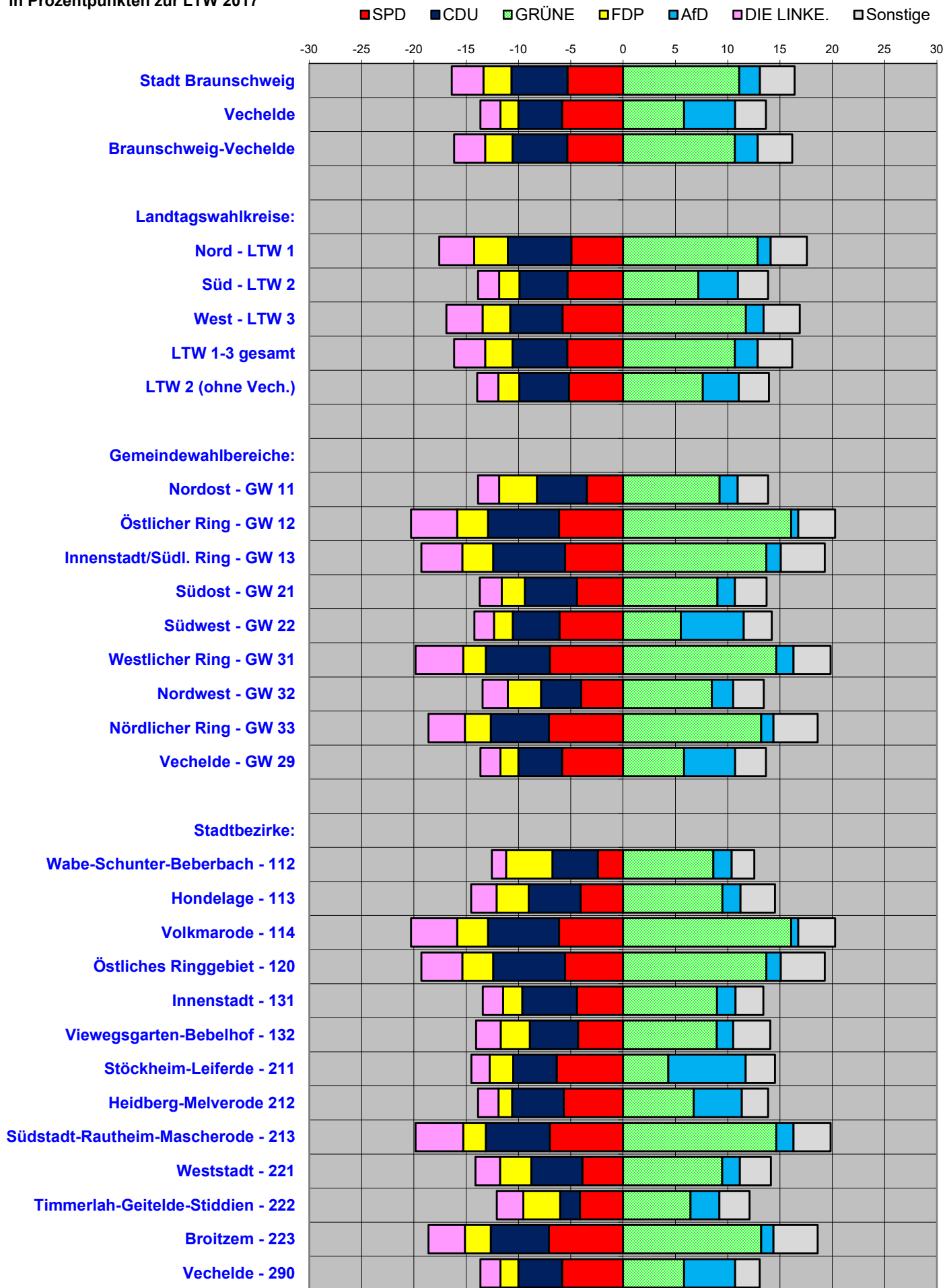

# Landtagswahl 2022: Wahlbeteiligung

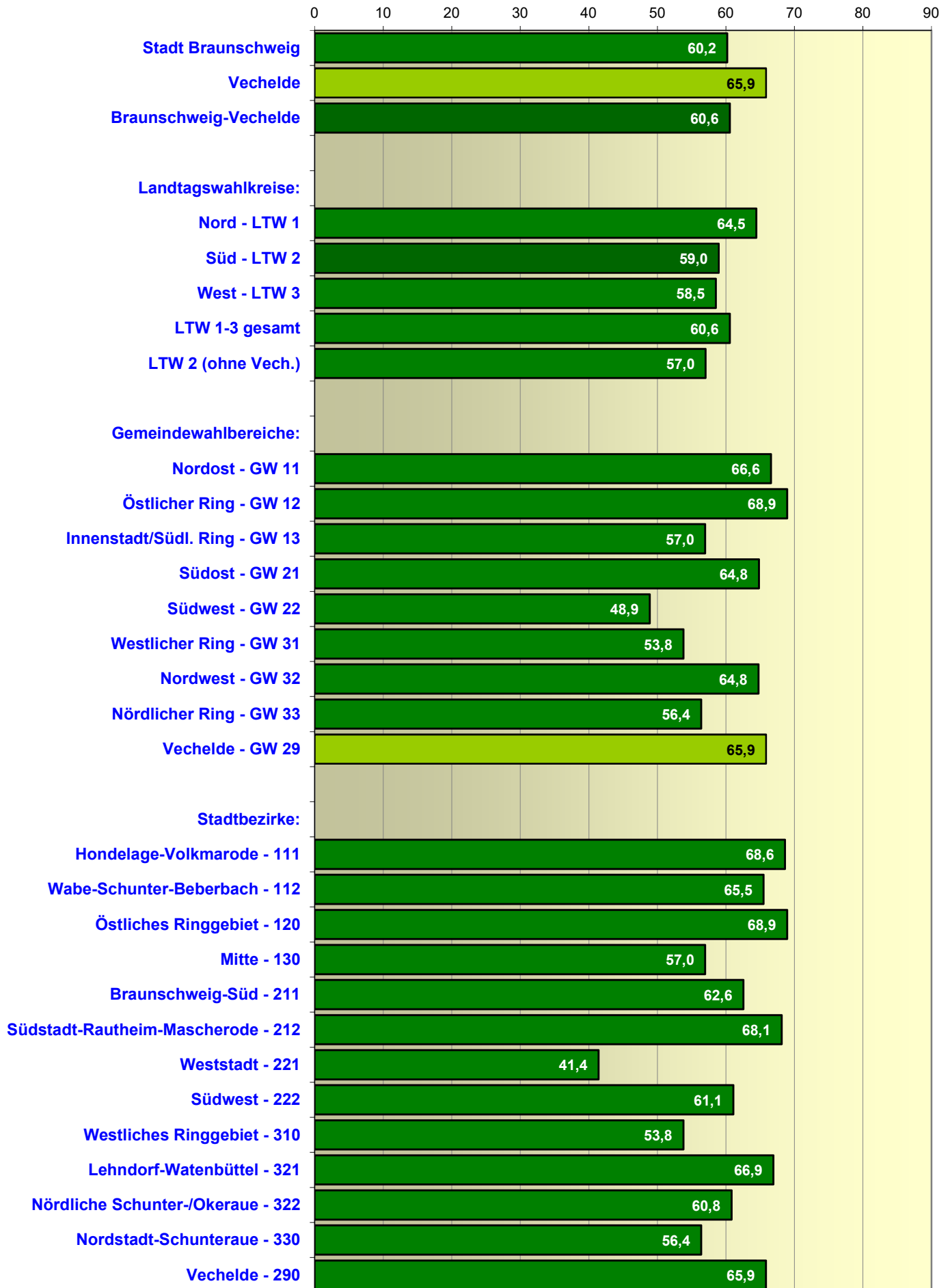

# Landtagswahl 2022: Wahlbeteiligung

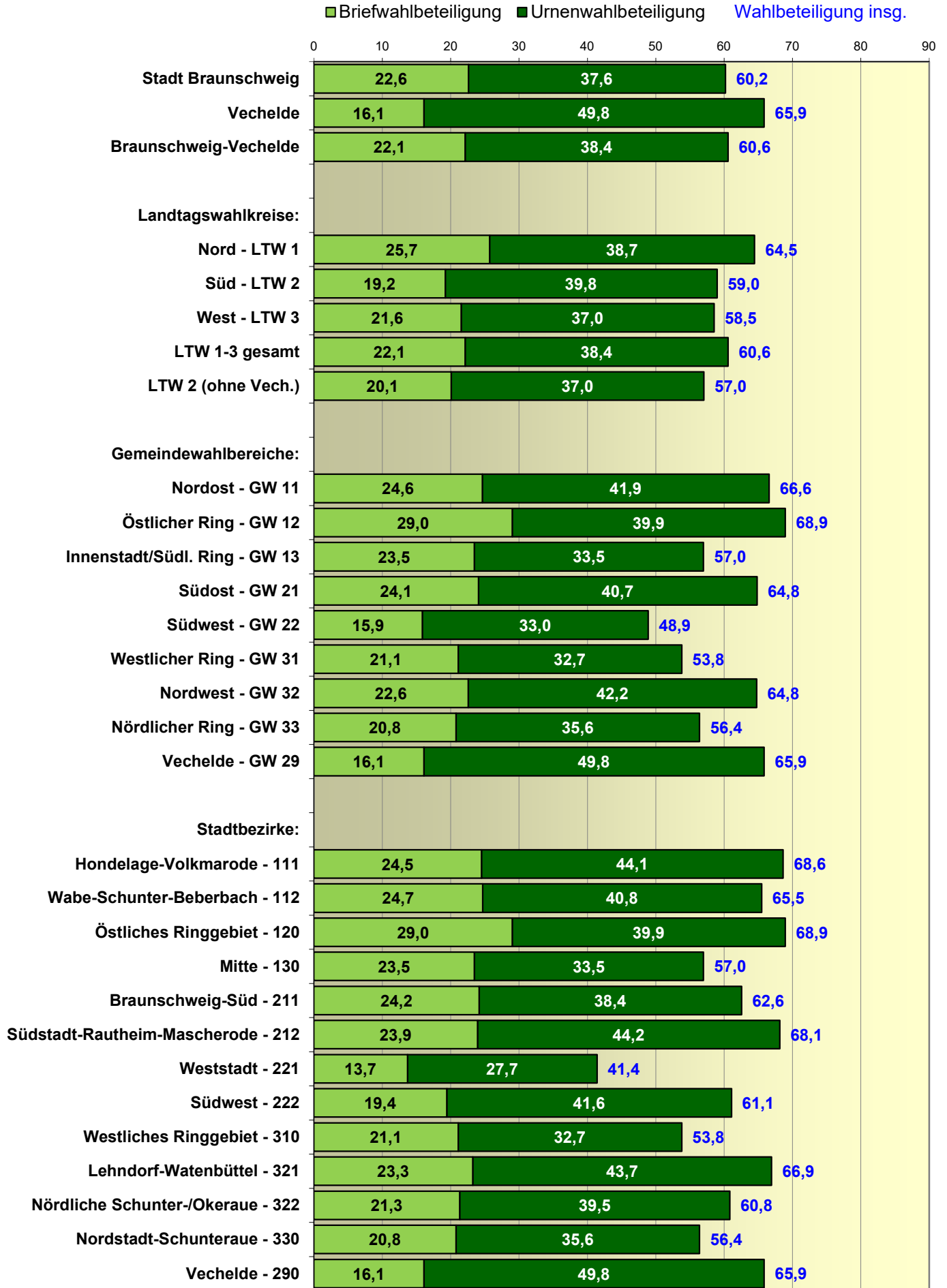



# Landtagswahl 2022: Anteil an allen Wählern

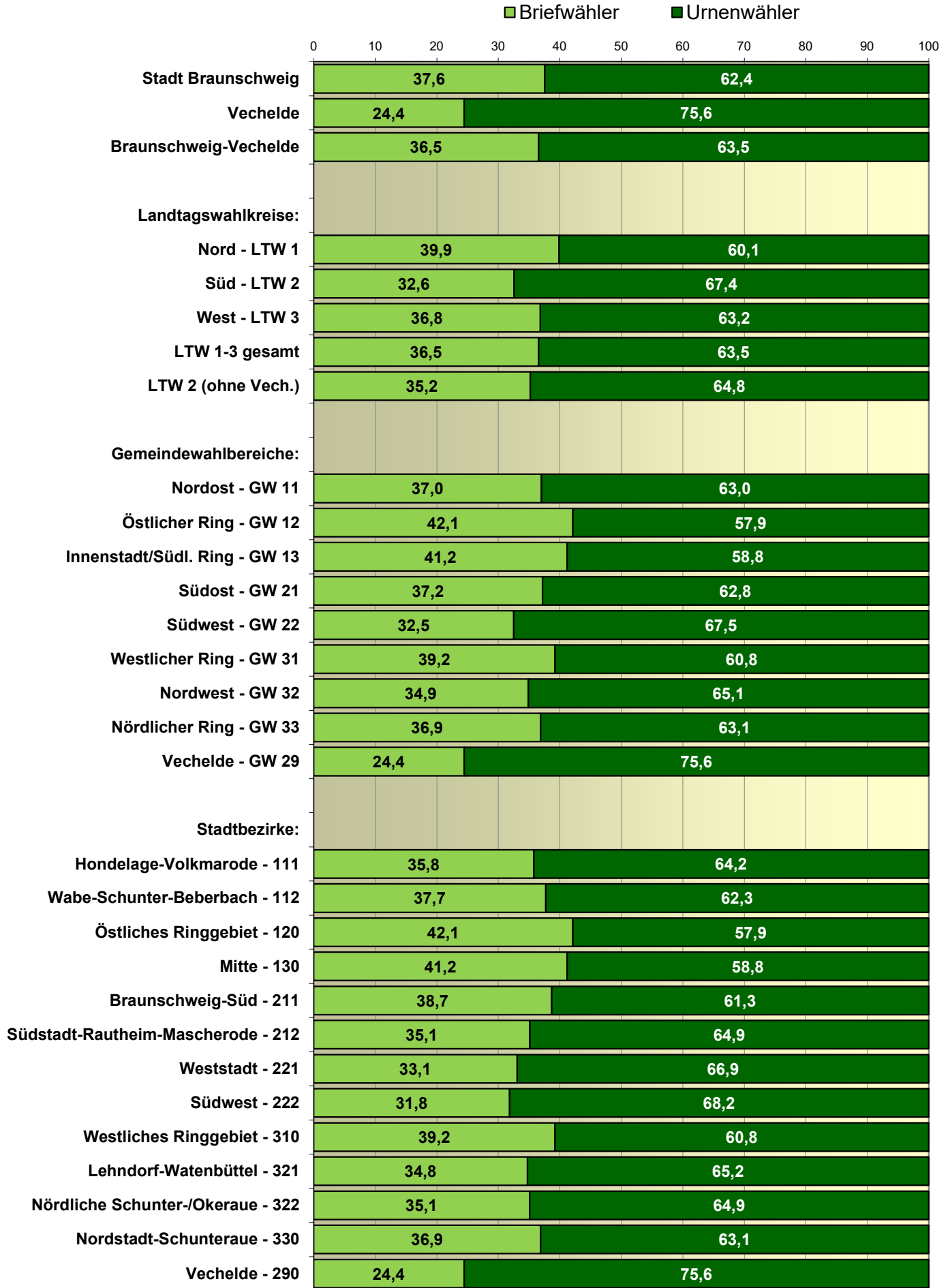

Stadt Braunschweig Landtagswahl 2022  
Parteienprofil "SPD"

ERSTSTIMMEN < > ZWEITSTIMMEN

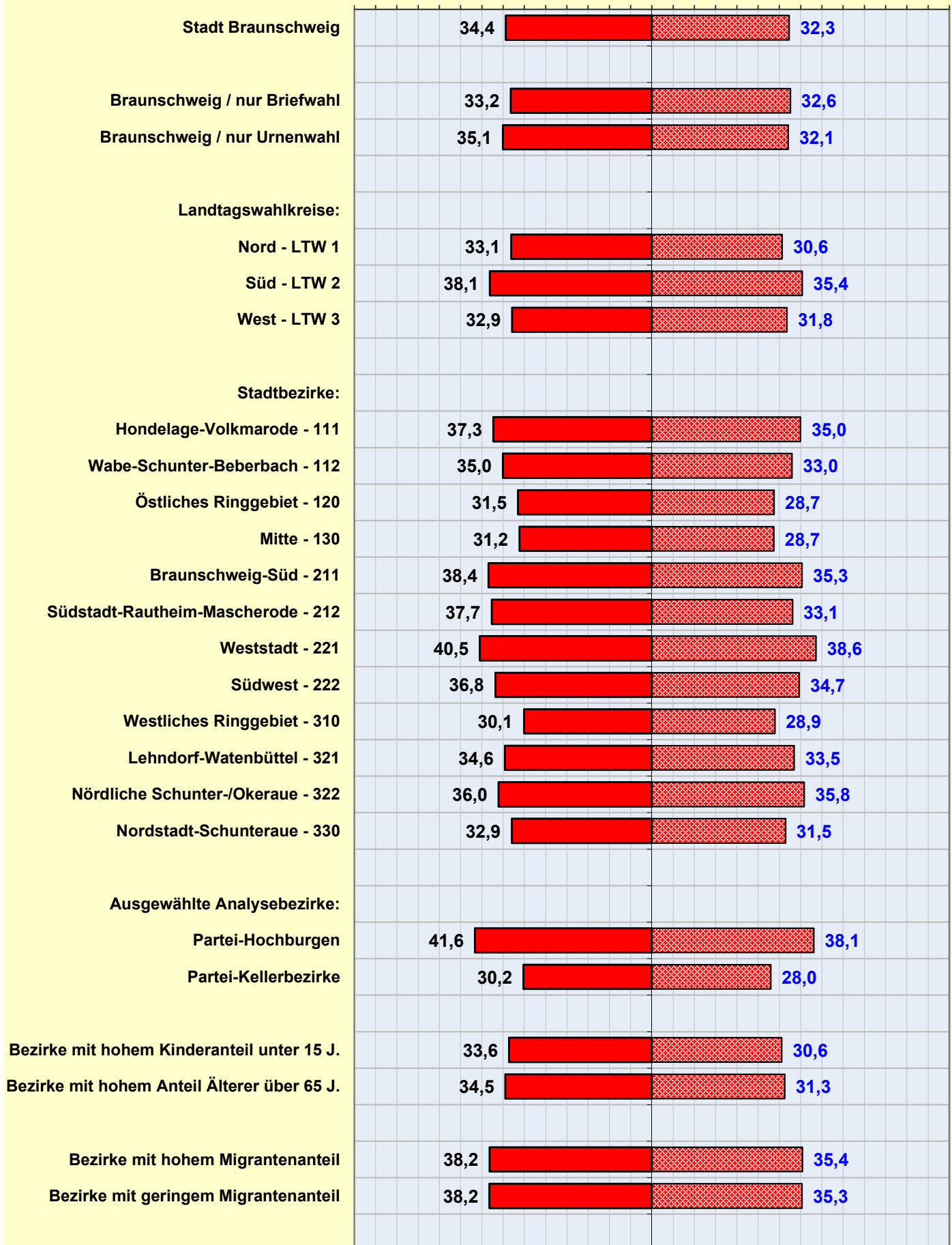

Stadt Braunschweig Landtagswahl 2022  
Parteienprofil "CDU"

ERSTSTIMMEN < > ZWEITSTIMMEN

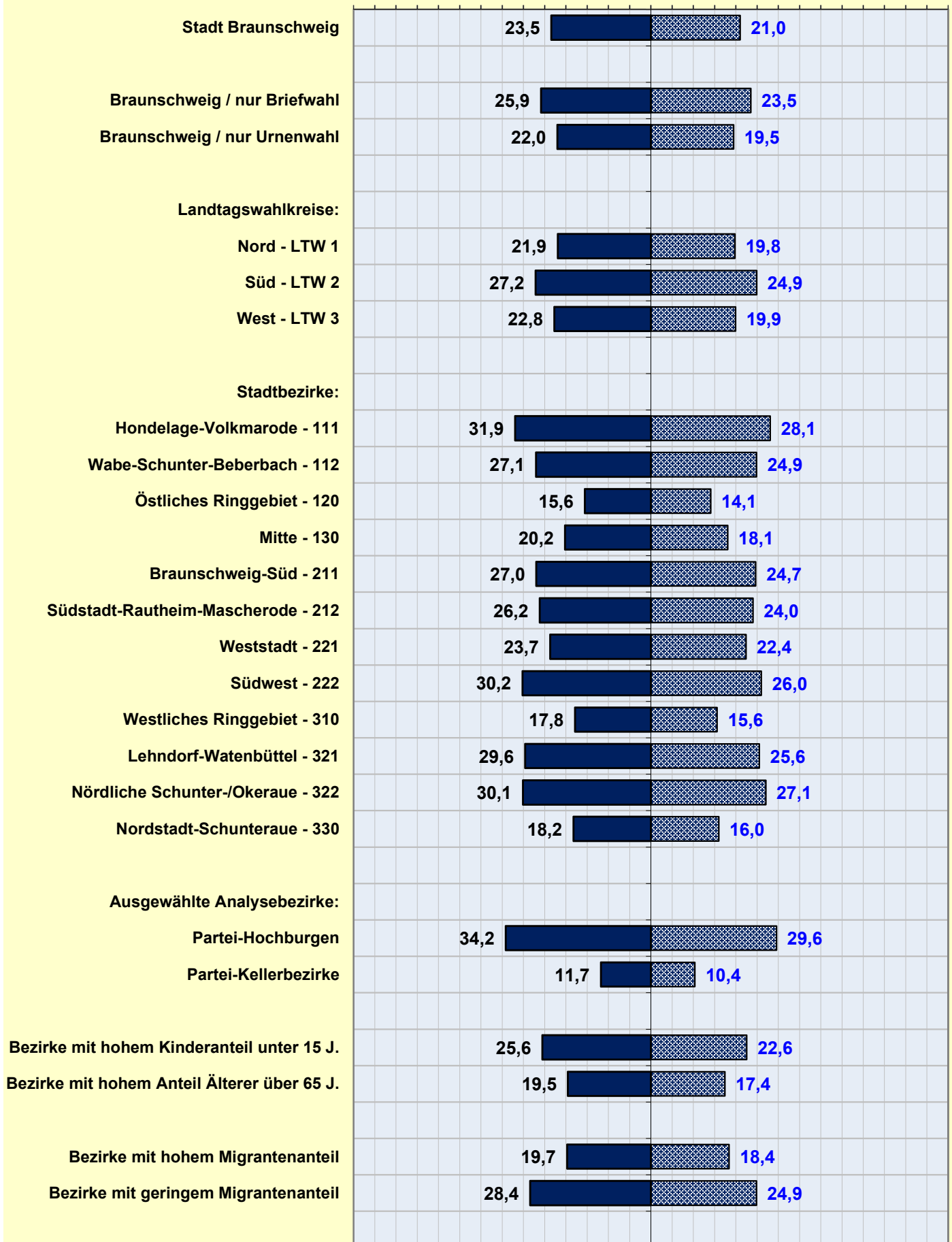

Stadt Braunschweig Landtagswahl 2022  
Parteienprofil "GRÜNE"

ERSTSTIMMEN < > ZWEITSTIMMEN

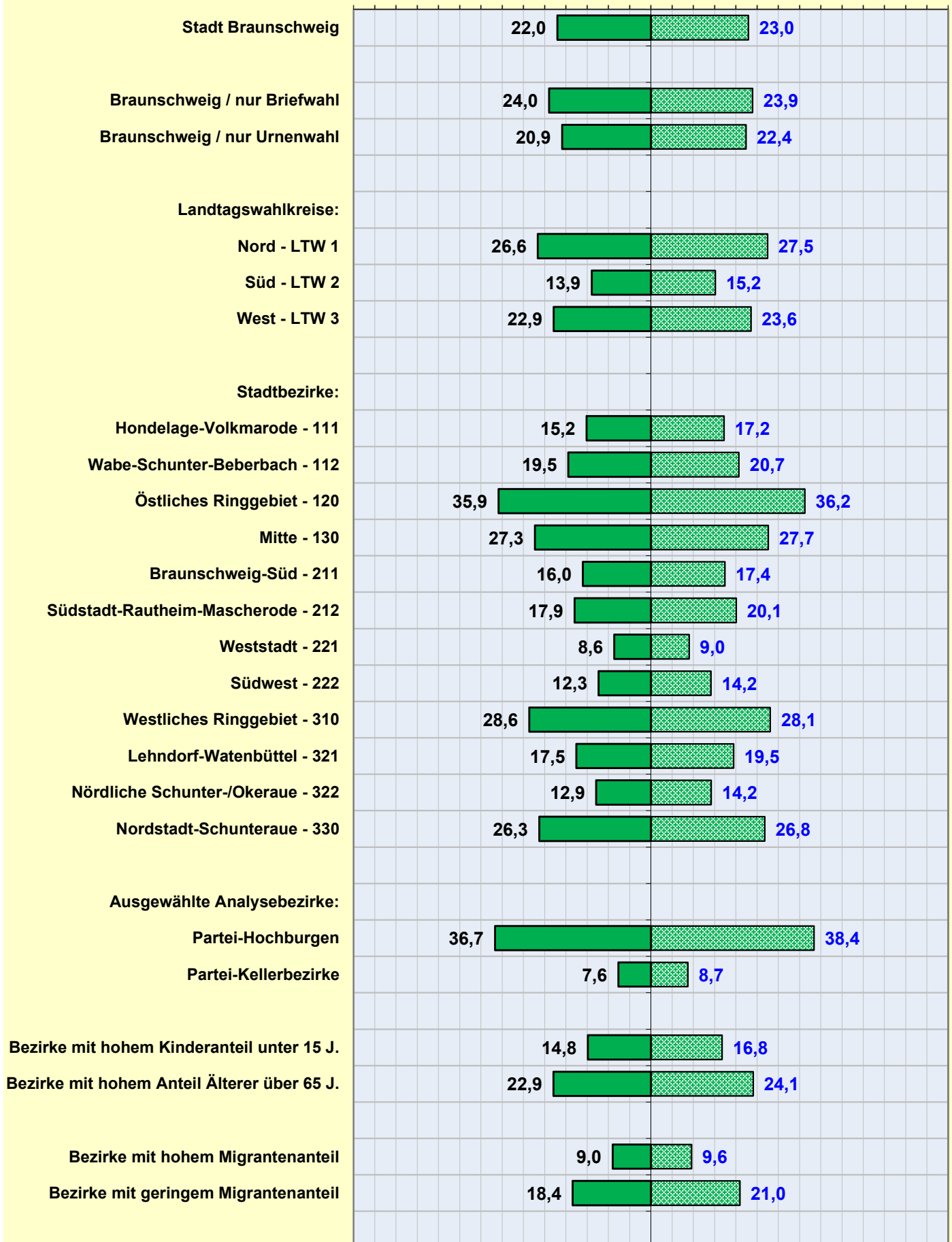

Stadt Braunschweig Landtagswahl 2022  
Parteienprofil "FDP"

ERSTSTIMMEN < > ZWEITSTIMMEN

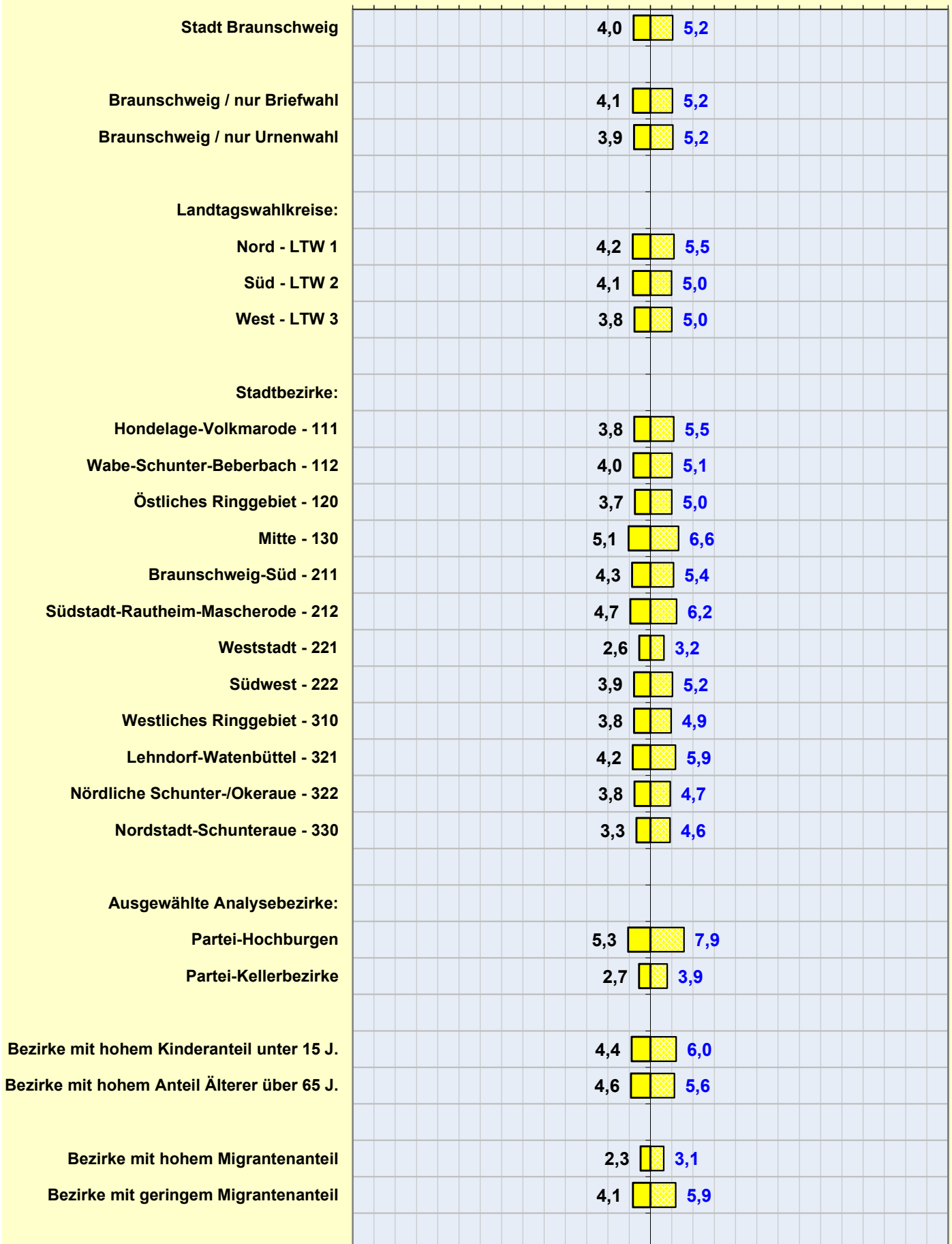

Stadt Braunschweig Landtagswahl 2022  
Parteienprofil "AfD"

ERSTSTIMMEN < > ZWEITSTIMMEN

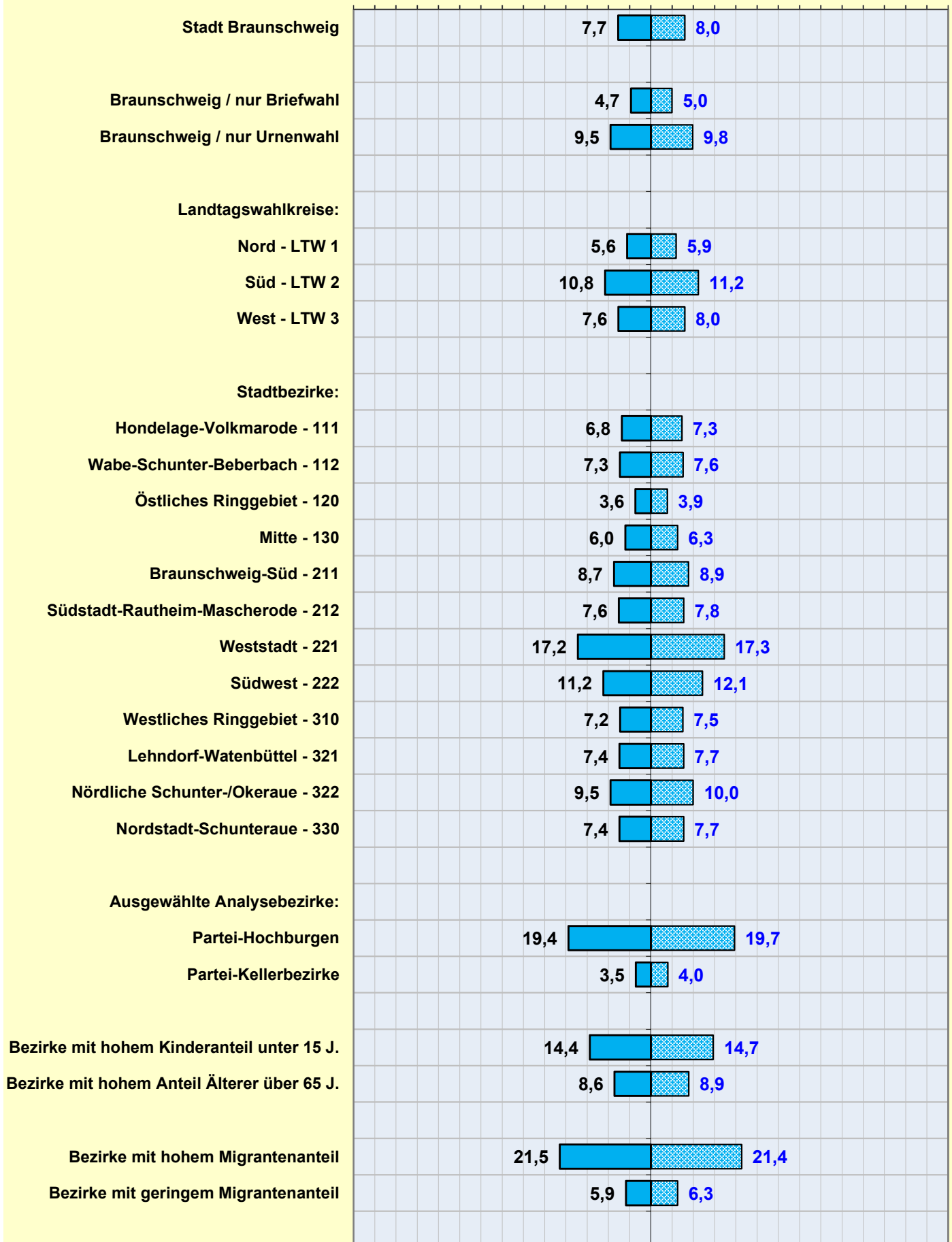

Stadt Braunschweig Landtagswahl 2022  
Parteienprofil "DIE LINKE."

ERSTSTIMMEN < > ZWEITSTIMMEN

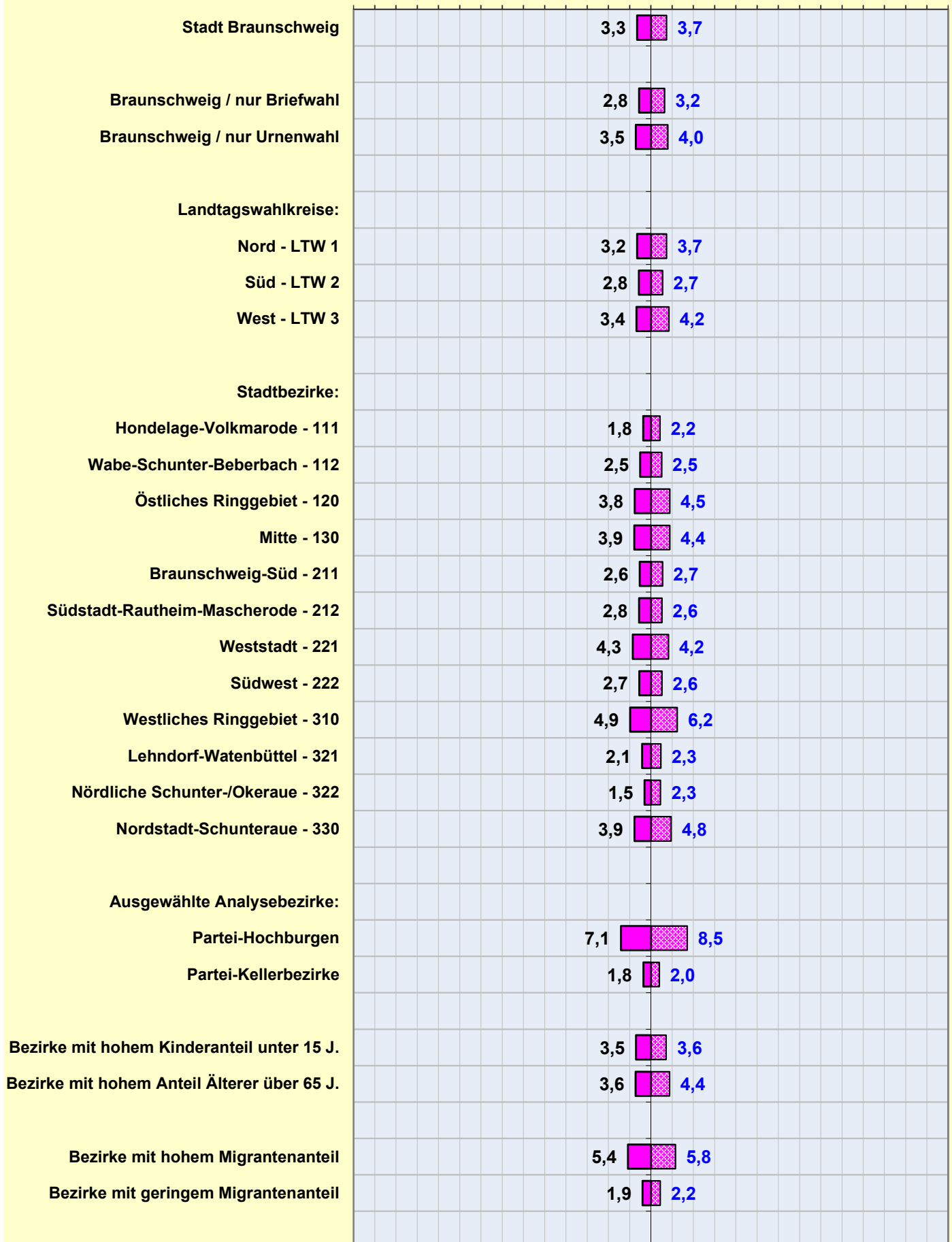

Landtagswahl 09.10.2022		ERSTSTIMMEN										
		SPD	CDU	GRÜNE	FDP	AfD	DIE LINKE.	dieBasis	FREIE WÄHLER	ÖDP	Die Humanisten Niedersachsen	
Stadt Braunschweig:	Wahlbeteiligung: 60,2	34,4	23,5	22,0	4,0	7,7	3,3	1,4	0,0	0,4	0,1	
Gemeinde Vechede:	65,9	37,4	28,6	13,2	4,6	10,9	2,1	2,0	0,0	0,4	0,0	
Braunschweig-Vechede:	60,6	34,6	23,9	21,4	4,0	7,9	3,2	1,5	0,0	0,4	0,1	
Landtagswahl 09.10.2022		Landtagswahlkreise:										
Wahlbeteiligung		SPD	CDU	GRÜNE	FDP	AfD	DIE LINKE.	dieBasis	FREIE WÄHLER	ÖDP	Die Humanisten Niedersachsen	
LTW 1 - Braunschweig-Nord	64,5	33,1	21,9	26,6	4,2	5,6	3,2	1,5	0,0	0,5	0,4	
LTW 2 - Braunschweig-Süd	59,0	38,1	27,2	13,9	4,1	10,8	2,8	1,6	0,0	0,5	0,0	
LTW 3 - Braunschweig-West	58,5	32,9	22,8	22,9	3,8	7,6	3,4	1,4	0,0	0,3	0,0	
LTW 1-3 insgesamt	60,6	34,6	23,9	21,4	4,0	7,9	3,2	1,5	0,0	0,4	0,1	
> LTW 2 BS-Süd (ohne Vechede)	57,0	38,4	26,7	14,1	4,0	10,8	3,0	1,5	0,0	0,6	0,0	
Landtagswahl 09.10.2022		Gemeindewahlbereiche:										
Wahlbeteiligung		SPD	CDU	GRÜNE	FDP	AfD	DIE LINKE.	dieBasis	FREIE WÄHLER	ÖDP	Die Humanisten Niedersachsen	
GW 11 - Nordost	66,6	35,8	28,8	17,9	3,9	7,1	2,3	1,5	0,0	0,3	0,2	
GW 12 - Östlicher Ring	68,9	31,5	15,6	35,9	3,7	3,6	3,8	1,4	0,0	0,6	0,4	
GW 13 - Innenstadt/Südl. Ring	57,0	31,2	20,2	27,3	5,1	6,0	3,9	1,6	0,0	0,5	0,6	
GW 21 - Südost	64,8	38,1	26,6	16,8	4,5	8,2	2,7	1,5	0,0	0,6	0,0	
GW 22 - Südwest	48,9	38,7	26,8	10,4	3,2	14,4	3,5	1,4	0,0	0,4	0,0	
GW 31 - Westlicher Ring	53,8	30,1	17,8	28,6	3,8	7,2	4,9	1,3	0,0	0,5	0,0	
GW 32 - Nordwest	64,8	35,1	29,8	16,0	4,0	8,1	1,9	1,4	0,0	0,1	0,0	
GW 33 - Nördlicher Ring	56,4	32,9	18,2	26,3	3,3	7,4	3,9	1,3	0,0	0,5	0,0	
GW 29 - Vechede	65,9	37,4	28,6	13,2	4,6	10,9	2,1	2,0	0,0	0,4	0,0	
Landtagswahl 09.10.2022		Stadtbezirke:										
Wahlbeteiligung		SPD	CDU	GRÜNE	FDP	AfD	DIE LINKE.	dieBasis	FREIE WÄHLER	ÖDP	Die Humanisten Niedersachsen	
Hondelage-Volkmarode - 111	68,6	37,3	31,9	15,2	3,8	6,8	1,8	1,2	0,0	0,2	0,2	
Wabe-Schunter-Beberbach - 112	65,5	35,0	27,1	19,5	4,0	7,3	2,5	1,7	0,0	0,4	0,2	
Östliches Ringgebiet - 120	68,9	31,5	15,6	35,9	3,7	3,6	3,8	1,4	0,0	0,6	0,4	
Mitte - 130	57,0	31,2	20,2	27,3	5,1	6,0	3,9	1,6	0,0	0,5	0,6	
Braunschweig-Süd - 211	62,6	38,4	27,0	16,0	4,3	8,7	2,6	1,4	0,0	0,6	0,0	
Südstadt-Rautheim-Mascherode - 212	68,1	37,7	26,2	17,9	4,7	7,6	2,8	1,5	0,0	0,7	0,0	
Weststadt - 221	41,4	40,5	23,7	8,6	2,6	17,2	4,3	1,4	0,0	0,5	0,0	
Südwest - 222	61,1	36,8	30,2	12,3	3,9	11,2	2,7	1,5	0,0	0,4	0,0	
Westliches Ringgebiet - 310	53,8	30,1	17,8	28,6	3,8	7,2	4,9	1,3	0,0	0,5	0,0	
Lehdorf-Watenbüttel - 321	66,9	34,6	29,6	17,5	4,2	7,4	2,1	1,4	0,0	0,2	0,0	
Nördliche Schunter-/Okeraue - 322	60,8	36,0	30,1	12,9	3,8	9,5	1,5	1,4	0,0	0,1	0,0	
Nordstadt-Schunteraue - 330	56,4	32,9	18,2	26,3	3,3	7,4	3,9	1,3	0,0	0,5	0,0	
290 Vechede	65,9	37,4	28,6	13,2	4,6	10,9	2,1	2,0	0,0	0,4	0,0	



**- Stimmenanteile -**

Landtagswahl 09.10.2022		> noch ERSTSTIMMEN					
		Die PARTEI	Gesundheitsforschung	Tier-schutz-partei	PIRATEN	Volt	Einzel-bewerber
Stadt Braunschweig:	60,2	0,9	0,0	0,0	0,6	1,1	0,6
Gemeinde Vechede:	65,9	0,0	0,0	0,0	1,0	0,0	0,0
<b>Braunschweig-Vechede:</b>	<b>60,6</b>	<b>0,9</b>	<b>0,0</b>	<b>0,0</b>	<b>0,6</b>	<b>1,0</b>	<b>0,5</b>
Landtagswahl 09.10.2022							
Landtagswahlkreise:		Die PARTEI	Gesundheitsforschung	Tier-schutz-partei	PIRATEN	Volt	Einzel-bewerber
LTW 1 - Braunschweig-Nord	64,5	0,0	0,0	0,0	1,0	1,3	0,7
LTW 2 - Braunschweig-Süd	59,0	0,0	0,0	0,0	1,0	0,0	0,0
LTW 3 - Braunschweig-West	58,5	2,5	0,0	0,0	0,0	1,7	0,8
LTW 1-3 insgesamt	60,6	0,9	0,0	0,0	0,6	1,0	0,5
> LTW 2 BS-Süd (ohne Vechede)	57,0	0,0	0,0	0,0	1,0	0,0	0,0
Landtagswahl 09.10.2022							
Gemeindewahlbereiche:		Die PARTEI	Gesundheitsforschung	Tier-schutz-partei	PIRATEN	Volt	Einzel-bewerber
GW 11 - Nordost	66,6	0,0	0,0	0,0	0,8	0,7	0,5
GW 12 - Östlicher Ring	68,9	0,0	0,0	0,0	1,0	1,5	1,0
GW 13 - Innenstadt/Südl. Ring	57,0	0,0	0,0	0,0	1,0	1,9	0,7
GW 21 - Südost	64,8	0,0	0,0	0,0	0,9	0,0	0,0
GW 22 - Südwest	48,9	0,0	0,0	0,0	1,1	0,0	0,0
GW 31 - Westlicher Ring	53,8	3,1	0,0	0,0	0,0	2,0	0,5
GW 32 - Nordwest	64,8	1,7	0,0	0,0	0,0	0,9	1,0
GW 33 - Nördlicher Ring	56,4	3,2	0,0	0,0	0,0	2,3	0,7
GW 29 - Vechede	65,9	0,0	0,0	0,0	1,0	0,0	0,0
Landtagswahl 09.10.2022							
Stadtbezirke:		Die PARTEI	Gesundheitsforschung	Tier-schutz-partei	PIRATEN	Volt	Einzel-bewerber
Hondelage-Volkmarode - 111	68,6	0,0	0,0	0,0	0,7	0,6	0,3
Wabe-Schunter-Beberbach - 112	65,5	0,0	0,0	0,0	0,9	0,8	0,7
Östliches Ringgebiet - 120	68,9	0,0	0,0	0,0	1,0	1,5	1,0
Mitte - 130	57,0	0,0	0,0	0,0	1,0	1,9	0,7
Braunschweig-Süd - 211	62,6	0,0	0,0	0,0	0,9	0,0	0,0
Südstadt-Rautheim-Mascherode - 212	68,1	0,0	0,0	0,0	1,0	0,0	0,0
Weststadt - 221	41,4	0,0	0,0	0,0	1,1	0,0	0,0
Südwest - 222	61,1	0,0	0,0	0,0	1,0	0,0	0,0
Westliches Ringgebiet - 310	53,8	3,1	0,0	0,0	0,0	2,0	0,5
Lehndorf-Watenbüttel - 321	66,9	1,6	0,0	0,0	0,0	0,9	0,5
Nördliche Schunter-/Okeraue - 322	60,8	1,8	0,0	0,0	0,0	1,0	1,9
Nordstadt-Schunteraue - 330	56,4	3,2	0,0	0,0	0,0	2,3	0,7
290 Vechede	65,9	0,0	0,0	0,0	1,0	0,0	0,0

**- Stimmenanteile -**

Landtagswahl 09.10.2022	Wahl- beteiligung	ZWEITSTIMMEN								
		SPD	CDU	GRÜNE	FDP	AfD	DIE LINKE.	dieBasis	FREIE WÄHLER	ÖDP
<b>Stadt Braunschweig:</b>	60,2	32,3	21,0	23,0	5,2	8,0	3,7	1,2	0,5	0,0
<b>Gemeinde Vechede:</b>	65,9	35,5	26,8	13,8	4,7	11,4	2,0	1,5	0,7	0,0
<b>Braunschweig-Vechede:</b>	60,6	32,5	21,4	22,3	5,2	8,3	3,6	1,2	0,5	0,0
<b>Landtagswahl 09.10.2022</b>										
<b>Landtagswahlkreise:</b>	Wahl- beteiligung	SPD	CDU	GRÜNE	FDP	AfD	DIE LINKE.	dieBasis	FREIE WÄHLER	ÖDP
LTW 1 - Braunschweig-Nord	64,5	30,6	19,8	27,5	5,5	5,9	3,7	1,3	0,5	0,0
LTW 2 - Braunschweig-Süd	59,0	35,4	24,9	15,2	5,0	11,2	2,7	1,2	0,6	0,0
LTW 3 - Braunschweig-West	58,5	31,8	19,9	23,6	5,0	8,0	4,2	1,1	0,5	0,0
LTW 1-3 insgesamt	60,6	32,5	21,4	22,3	5,2	8,3	3,6	1,2	0,5	0,0
> LTW 2 BS-Süd (ohne Vechede)	57,0	35,4	24,3	15,6	5,1	11,1	3,0	1,1	0,5	0,0
<b>Landtagswahl 09.10.2022</b>										
<b>Gemeindewahlbereiche:</b>	Wahl- beteiligung	SPD	CDU	GRÜNE	FDP	AfD	DIE LINKE.	dieBasis	FREIE WÄHLER	ÖDP
GW 11 - Nordost	66,6	33,7	26,0	19,5	5,2	7,5	2,4	1,4	0,6	0,0
GW 12 - Östlicher Ring	68,9	28,7	14,1	36,2	5,0	3,9	4,5	1,1	0,3	0,0
GW 13 - Innenstadt/Südl. Ring	57,0	28,7	18,1	27,7	6,6	6,3	4,4	1,3	0,6	0,0
GW 21 - Südost	64,8	34,4	24,4	18,5	5,7	8,4	2,7	1,2	0,6	0,0
GW 22 - Südwest	48,9	36,7	24,1	11,5	4,1	14,8	3,4	1,0	0,4	0,0
GW 31 - Westlicher Ring	53,8	28,9	15,6	28,1	4,9	7,5	6,2	1,0	0,5	0,0
GW 32 - Nordwest	64,8	34,3	26,1	17,7	5,5	8,5	2,3	1,2	0,6	0,0
GW 33 - Nördlicher Ring	56,4	31,5	16,0	26,8	4,6	7,7	4,8	1,1	0,4	0,0
GW 29 - Vechede	65,9	35,5	26,8	13,8	4,7	11,4	2,0	1,5	0,7	0,0
<b>Landtagswahl 09.10.2022</b>										
<b>Stadtbezirke:</b>	Wahl- beteiligung	SPD	CDU	GRÜNE	FDP	AfD	DIE LINKE.	dieBasis	FREIE WÄHLER	ÖDP
Hondelage-Volkmarode - 111	68,6	35,0	28,1	17,2	5,5	7,3	2,2	1,1	0,6	0,0
Wabe-Schunter-Beberbach - 112	65,5	33,0	24,9	20,7	5,1	7,6	2,5	1,5	0,6	0,0
Östliches Ringgebiet - 120	68,9	28,7	14,1	36,2	5,0	3,9	4,5	1,1	0,3	0,0
Mitte - 130	57,0	28,7	18,1	27,7	6,6	6,3	4,4	1,3	0,6	0,0
Braunschweig-Süd - 211	62,6	35,3	24,7	17,4	5,4	8,9	2,7	1,0	0,6	0,0
Südstadt-Rautheim-Mascherode - 212	68,1	33,1	24,0	20,1	6,2	7,8	2,6	1,4	0,6	0,0
Weststadt - 221	41,4	38,6	22,4	9,0	3,2	17,3	4,2	1,0	0,4	0,0
Südwest - 222	61,1	34,7	26,0	14,2	5,2	12,1	2,6	1,1	0,5	0,0
Westliches Ringgebiet - 310	53,8	28,9	15,6	28,1	4,9	7,5	6,2	1,0	0,5	0,0
Lehndorf-Watenbüttel - 321	66,9	33,5	25,6	19,5	5,9	7,7	2,3	1,2	0,7	0,0
Nördliche Schunter-/Okeraue - 322	60,8	35,8	27,1	14,2	4,7	10,0	2,3	1,3	0,5	0,0
Nordstadt-Schunteraue - 330	56,4	31,5	16,0	26,8	4,6	7,7	4,8	1,1	0,4	0,0
290 Vechede	65,9	35,5	26,8	13,8	4,7	11,4	2,0	1,5	0,7	0,0

**- Stimmenanteile -**

Landtagswahl 09.10.2022	Wahlbeteiligung	> noch ZWEITSTIMMEN						
		Die Humanisten Niedersachsen	Die PARTEI	Gesundheitsforschung	Tier-schutz-partei	PIRATEN	Volt	Einzelbewerber
<b>Stadt Braunschweig:</b>	60,2	0,3	1,3	0,3	1,5	0,6	1,1	0,0
<b>Gemeinde Vechede:</b>	65,9	0,2	0,7	0,3	1,5	0,4	0,4	0,0
<b>Braunschweig-Vechede:</b>	60,6	0,3	1,3	0,3	1,5	0,6	1,1	0,0
<b>Landtagswahl 09.10.2022</b>								
<b>Landtagswahlkreise:</b>	Wahlbeteiligung	Die Humanisten Niedersachsen	Die PARTEI	Gesundheitsforschung	Tier-schutz-partei	PIRATEN	Volt	Einzelbewerber
LTW 1 - Braunschweig-Nord	64,5	0,3	1,3	0,2	1,4	0,6	1,4	0,0
LTW 2 - Braunschweig-Süd	59,0	0,2	0,8	0,3	1,5	0,5	0,6	0,0
LTW 3 - Braunschweig-West	58,5	0,4	1,7	0,3	1,6	0,6	1,3	0,0
LTW 1-3 insgesamt	60,6	0,3	1,3	0,3	1,5	0,6	1,1	0,0
> LTW 2 BS-Süd (ohne Vechede)	57,0	0,2	0,9	0,3	1,4	0,6	0,6	0,0
<b>Landtagswahl 09.10.2022</b>								
<b>Gemeindewahlbereiche:</b>	Wahlbeteiligung	Die Humanisten Niedersachsen	Die PARTEI	Gesundheitsforschung	Tier-schutz-partei	PIRATEN	Volt	Einzelbewerber
GW 11 - Nordost	66,6	0,2	0,8	0,2	1,3	0,5	0,7	0,0
GW 12 - Östlicher Ring	68,9	0,4	1,9	0,2	1,4	0,6	1,7	0,0
GW 13 - Innenstadt/Südl. Ring	57,0	0,5	1,4	0,3	1,6	0,6	1,9	0,0
GW 21 - Südost	64,8	0,2	0,9	0,3	1,5	0,5	0,7	0,0
GW 22 - Südwest	48,9	0,2	0,8	0,3	1,4	0,7	0,5	0,0
GW 31 - Westlicher Ring	53,8	0,4	2,1	0,3	2,1	0,7	1,7	0,0
GW 32 - Nordwest	64,8	0,3	1,1	0,2	1,2	0,3	0,7	0,0
GW 33 - Nördlicher Ring	56,4	0,6	2,1	0,4	1,6	0,8	1,8	0,0
GW 29 - Vechede	65,9	0,2	0,7	0,3	1,5	0,4	0,4	0,0
<b>Landtagswahl 09.10.2022</b>								
<b>Stadtbezirke:</b>	Wahlbeteiligung	Die Humanisten Niedersachsen	Die PARTEI	Gesundheitsforschung	Tier-schutz-partei	PIRATEN	Volt	Einzelbewerber
Hondelage-Volkmarode - 111	68,6	0,1	0,7	0,1	0,8	0,5	0,8	0,0
Wabe-Schunter-Beberbach - 112	65,5	0,2	0,9	0,2	1,5	0,5	0,7	0,0
Östliches Ringgebiet - 120	68,9	0,4	1,9	0,2	1,4	0,6	1,7	0,0
Mitte - 130	57,0	0,5	1,4	0,3	1,6	0,6	1,9	0,0
Braunschweig-Süd - 211	62,6	0,2	0,9	0,3	1,5	0,5	0,6	0,0
Südstadt-Rautheim-Mascherode - 212	68,1	0,2	1,0	0,3	1,4	0,5	0,9	0,0
Weststadt - 221	41,4	0,2	0,9	0,3	1,4	0,7	0,5	0,0
Südwest - 222	61,1	0,2	0,7	0,2	1,4	0,6	0,5	0,0
Westliches Ringgebiet - 310	53,8	0,4	2,1	0,3	2,1	0,7	1,7	0,0
Lehndorf-Watenbüttel - 321	66,9	0,3	1,1	0,3	1,1	0,3	0,7	0,0
Nördliche Schunter-/Okeraue - 322	60,8	0,3	1,1	0,2	1,5	0,4	0,7	0,0
Nordstadt-Schunteraue - 330	56,4	0,6	2,1	0,4	1,6	0,8	1,8	0,0
290 Vechede	65,9	0,2	0,7	0,3	1,5	0,4	0,4	0,0

**- Absolute Stimmzahlen -**

Landtagswahl 09.10.2022	Wahlberechtigte	Wähler	Gültige Erststimmen	ERSTSTIMMEN							
				SPD	CDU	GRÜNE	FDP	AfD	DIE LINKE.	dieBasis	FREIE WÄHLER
<b>Stadt Braunschweig:</b>	186 315	112 125	111 270	38 242	26 110	24 518	4 410	8 564	3 618	1 598	0
<b>Gemeinde Vechede:</b>	14 153	9 321	9 221	3 446	2 639	1 214	421	1 002	191	180	0
<b>Braunschweig-Vechede:</b>	200 468	121 446	120 491	41 688	28 749	25 732	4 831	9 566	3 809	1 778	0
<b>Landtagswahl 09.10.2022</b>											
<b>Landtagswahlkreise:</b>	Wahlberechtigte	Wähler	Gültige Erststimmen	SPD	CDU	GRÜNE	FDP	AfD	DIE LINKE.	dieBasis	FREIE WÄHLER
LTW 1 - Braunschweig-Nord	64 636	41 660	41 402	13 698	9 082	11 029	1 719	2 329	1 342	621	0
LTW 2 - Braunschweig-Süd	64 865	38 251	37 882	14 445	10 291	5 267	1 558	4 091	1 064	597	0
LTW 3 - Braunschweig-West	70 967	41 535	41 207	13 545	9 376	9 436	1 554	3 146	1 403	560	0
LTW 1-3 insgesamt	200 468	121 446	120 491	41 688	28 749	25 732	4 831	9 566	3 809	1 778	0
> LTW 2 BS-Süd (ohne Vechede)	50 712	28 930	28 661	10 999	7 652	4 053	1 137	3 089	873	417	0
<b>Landtagswahl 09.10.2022</b>											
<b>Gemeindewahlbereiche:</b>	Wahlberechtigte	Wähler	Gültige Erststimmen	SPD	CDU	GRÜNE	FDP	AfD	DIE LINKE.	dieBasis	FREIE WÄHLER
GW 11 - Nordost	24 214	16 122	16 016	5 741	4 616	2 869	628	1 141	362	244	0
GW 12 - Östlicher Ring	20 932	14 432	14 346	4 517	2 234	5 148	524	522	548	200	0
GW 13 - Innenstadt/Südl. Ring	19 490	11 106	11 040	3 440	2 232	3 012	567	666	432	177	0
GW 21 - Südost	25 995	16 847	16 711	6 369	4 450	2 813	751	1 373	451	245	0
GW 22 - Südwest	24 717	12 083	11 950	4 630	3 202	1 240	386	1 716	422	172	0
GW 31 - Westlicher Ring	25 141	13 529	13 418	4 036	2 395	3 844	515	971	657	178	0
GW 32 - Nordwest	25 835	16 729	16 601	5 826	4 944	2 650	668	1 345	313	238	0
GW 33 - Nördlicher Ring	19 991	11 277	11 188	3 683	2 037	2 942	371	830	433	144	0
GW 29 - Vechede	14 153	9 321	9 221	3 446	2 639	1 214	421	1 002	191	180	0
<b>Landtagswahl 09.10.2022</b>											
<b>Stadtbezirke:</b>	Wahlberechtigte	Wähler	Gültige Erststimmen	SPD	CDU	GRÜNE	FDP	AfD	DIE LINKE.	dieBasis	FREIE WÄHLER
111 Hondelage-Volkmarode	8 446	5 797	5 760	2 149	1 840	873	218	393	103	70	0
112 Wabe-Schunter-Beberbach	15 768	10 325	10 256	3 592	2 776	1 996	410	748	259	174	0
120 Östliches Ringgebiet	20 932	14 432	14 346	4 517	2 234	5 148	524	522	548	200	0
130 Mitte	19 490	11 106	11 040	3 440	2 232	3 012	567	666	432	177	0
211 Braunschweig-Süd	15 534	9 718	9 630	3 701	2 597	1 542	417	838	255	137	0
212 Südstadt-Rautheim-Mascherode	10 461	7 129	7 081	2 668	1 853	1 271	334	535	196	108	0
221 Weststadt	15 323	6 345	6 267	2 538	1 485	541	166	1 079	267	88	0
222 Südwest	9 394	5 738	5 683	2 092	1 717	699	220	637	155	84	0
310 Westliches Ringgebiet	25 141	13 529	13 418	4 036	2 395	3 844	515	971	657	178	0
321 Lehndorf-Watenbüttel	16 568	11 091	11 003	3 808	3 258	1 930	457	813	229	159	0
322 Nördliche Schunter-/Okeraue	9 267	5 638	5 598	2 018	1 686	720	211	532	84	79	0
330 Nordstadt-Schunteraue	19 991	11 277	11 188	3 683	2 037	2 942	371	830	433	144	0

**- Absolute Stimmzahlen -**

Landtagswahl 09.10.2022	Wahlberechtigte	Wähler	> noch ERSTSTIMMEN							
			ÖDP	Die Humanisten Niedersachsen	Die PARTEI	Gesundheitsforschung	Tier-schutz-partei	PIRATEN	Volt	Einzelbewerber
<b>Stadt Braunschweig:</b>	186 315	112 125	492	157	1 050	0	0	678	1 221	612
<b>Gemeinde Vechede:</b>	14 153	9 321	34	0	0	0	0	94	0	0
<b>Braunschweig-Vechede:</b>	200 468	121 446	526	157	1 050	0	0	772	1 221	612
<b>Landtagswahl 09.10.2022</b>										
<b>Landtagswahlkreise:</b>	Wahlberechtigte	Wähler	ÖDP	nisten Niedersachsen	Die PARTEI	Gesundheitsforschung	Tier-schutz-partei	PIRATEN	Volt	Einzelbewerber
LTW 1 - Braunschweig-Nord	64 636	41 660	194	157	0	0	0	396	538	297
LTW 2 - Braunschweig-Süd	64 865	38 251	193	0	0	0	0	376	0	0
LTW 3 - Braunschweig-West	70 967	41 535	139	0	1 050	0	0	0	683	315
LTW 1-3 insgesamt	200 468	121 446	526	157	1 050	0	0	772	1 221	612
> LTW 2 BS-Süd (ohne Vechede)	50 712	28 930	159	0	0	0	0	282	0	0
<b>Landtagswahl 09.10.2022</b>										
<b>Gemeindewahlbereiche:</b>	Wahlberechtigte	Wähler	ÖDP	nisten Niedersachsen	Die PARTEI	Gesundheitsforschung	Tier-schutz-partei	PIRATEN	Volt	Einzelbewerber
GW 11 - Nordost	24 214	16 122	54	33	0	0	0	131	109	88
GW 12 - Östlicher Ring	20 932	14 432	85	63	0	0	0	150	218	137
GW 13 - Innenstadt/Südl. Ring	19 490	11 106	55	61	0	0	0	115	211	72
GW 21 - Südost	25 995	16 847	106	0	0	0	0	153	0	0
GW 22 - Südwest	24 717	12 083	53	0	0	0	0	129	0	0
GW 31 - Westlicher Ring	25 141	13 529	61	0	414	0	0	0	275	72
GW 32 - Nordwest	25 835	16 729	24	0	277	0	0	0	154	162
GW 33 - Nördlicher Ring	19 991	11 277	54	0	359	0	0	0	254	81
GW 29 - Vechede	14 153	9 321	34	0	0	0	0	94	0	0
<b>Landtagswahl 09.10.2022</b>										
<b>Stadtbezirke:</b>	Wahlberechtigte	Wähler	ÖDP	nisten Niedersachsen	Die PARTEI	Gesundheitsforschung	Tier-schutz-partei	PIRATEN	Volt	Einzelbewerber
111 Hondelage-Volkmarode	8 446	5 797	14	12	0	0	0	41	32	15
112 Wabe-Schunter-Beberbach	15 768	10 325	40	21	0	0	0	90	77	73
120 Östliches Ringgebiet	20 932	14 432	85	63	0	0	0	150	218	137
130 Mitte	19 490	11 106	55	61	0	0	0	115	211	72
211 Braunschweig-Süd	15 534	9 718	59	0	0	0	0	84	0	0
212 Südstadt-Rautheim-Mascherode	10 461	7 129	47	0	0	0	0	69	0	0
221 Weststadt	15 323	6 345	31	0	0	0	0	72	0	0
222 Südwest	9 394	5 738	22	0	0	0	0	57	0	0
310 Westliches Ringgebiet	25 141	13 529	61	0	414	0	0	0	275	72
321 Lehdorf-Watenbüttel	16 568	11 091	18	0	174	0	0	0	99	58
322 Nördliche Schunter-/Okeraue	9 267	5 638	6	0	103	0	0	0	55	104
330 Nordstadt-Schunterraue	19 991	11 277	54	0	359	0	0	0	254	81

**- Absolute Stimmenzahlen -**

Landtagswahl 09.10.2022	Wahlberechtigte	Wähler	ZWEITSTIMMEN >							
			Gültige Zweitstimmen	SPD	CDU	GRÜNE	FDP	AfD	DIE LINKE.	dieBasis
<b>Stadt Braunschweig:</b>	186 315	112 125	111 330	35 937	23 375	25 566	5 812	8 920	4 126	1 310
<b>Gemeinde Vechede:</b>	14 153	9 321	9 224	3 275	2 475	1 274	436	1 051	181	139
<b>Braunschweig-Vechede:</b>	200 468	121 446	120 554	39 212	25 850	26 840	6 248	9 971	4 307	1 449
<b>Landtagswahl 09.10.2022</b>										
<b>Landtagswahlkreise:</b>	Wahlberechtigte	Wähler	Gültige Zweitstimmen	SPD	CDU	GRÜNE	FDP	AfD	DIE LINKE.	dieBasis
LTW 1 - Braunschweig-Nord	64 636	41 660	41 425	12 695	8 197	11 377	2 282	2 452	1 516	528
LTW 2 - Braunschweig-Süd	64 865	38 251	37 912	13 420	9 442	5 749	1 888	4 231	1 040	463
LTW 3 - Braunschweig-West	70 967	41 535	41 217	13 097	8 211	9 714	2 078	3 288	1 751	458
LTW 1-3 insgesamt	200 468	121 446	120 554	39 212	25 850	26 840	6 248	9 971	4 307	1 449
> LTW 2 BS-Süd (ohne Vechede)	50 712	28 930	28 688	10 145	6 967	4 475	1 452	3 180	859	324
<b>Landtagswahl 09.10.2022</b>										
<b>Gemeindewahlbereiche:</b>	Wahlberechtigte	Wähler	Gültige Zweitstimmen	SPD	CDU	GRÜNE	FDP	AfD	DIE LINKE.	dieBasis
GW 11 - Nordost	24 214	16 122	16 022	5 400	4 173	3 118	836	1 199	384	219
GW 12 - Östlicher Ring	20 932	14 432	14 362	4 128	2 026	5 205	719	557	641	163
GW 13 - Innenstadt/Südl. Ring	19 490	11 106	11 041	3 167	1 998	3 054	727	696	491	146
GW 21 - Südost	25 995	16 847	16 729	5 752	4 083	3 103	959	1 407	451	199
GW 22 - Südwest	24 717	12 083	11 959	4 393	2 884	1 372	493	1 773	408	125
GW 31 - Westlicher Ring	25 141	13 529	13 423	3 885	2 095	3 774	655	1 012	833	137
GW 32 - Nordwest	25 835	16 729	16 603	5 692	4 327	2 938	910	1 410	385	198
GW 33 - Nördlicher Ring	19 991	11 277	11 191	3 520	1 789	3 002	513	866	533	123
GW 29 - Vechede	14 153	9 321	9 224	3 275	2 475	1 274	436	1 051	181	139
<b>Landtagswahl 09.10.2022</b>										
<b>Stadtbezirke:</b>	Wahlberechtigte	Wähler	Gültige Zweitstimmen	SPD	CDU	GRÜNE	FDP	AfD	DIE LINKE.	dieBasis
111 Hondelage-Volkmarode	8 446	5 797	5 767	2 018	1 621	992	316	421	124	62
112 Wabe-Schunter-Beberbach	15 768	10 325	10 255	3 382	2 552	2 126	520	778	260	157
120 Östliches Ringgebiet	20 932	14 432	14 362	4 128	2 026	5 205	719	557	641	163
130 Mitte	19 490	11 106	11 041	3 167	1 998	3 054	727	696	491	146
211 Braunschweig-Süd	15 534	9 718	9 641	3 406	2 379	1 680	523	857	265	99
212 Südstadt-Rautheim-Mascherode	10 461	7 129	7 088	2 346	1 704	1 423	436	550	186	100
221 Weststadt	15 323	6 345	6 267	2 419	1 403	566	199	1 083	261	60
222 Südwest	9 394	5 738	5 692	1 974	1 481	806	294	690	147	65
310 Westliches Ringgebiet	25 141	13 529	13 423	3 885	2 095	3 774	655	1 012	833	137
321 Lehndorf-Watenbüttel	16 568	11 091	11 012	3 689	2 814	2 143	650	853	258	127
322 Nördliche Schunter-/Okeraue	9 267	5 638	5 591	2 003	1 513	795	260	557	127	71
330 Nordstadt-Schunteraue	19 991	11 277	11 191	3 520	1 789	3 002	513	866	533	123

- Absolute Stimmzahlen -

Landtagswahl 09.10.2022	Wahlberechtigte	Wähler	> noch ZWEITSTIMMEN								
			FREIE WÄHLER	ÖDP	Die Humanisten Niedersachsen	Die PARTEI	Gesundheitsforschung	Tier-schutz-partei	PIRATEN	Volt	Einzelbewerber
Stadt Braunschweig:	186 315	112 125	562	0	368	1 496	285	1 657	644	1 272	0
Gemeinde Vechelde:	14 153	9 321	64	0	20	68	26	141	37	37	0
Braunschweig-Vechelde:	200 468	121 446	626	0	388	1 564	311	1 798	681	1 309	0
<b>Landtagswahl 09.10.2022</b>											
<b>Landtagswahlkreise:</b>											
Landtagswahlkreise:	Wahlberechtigte	Wähler	FREIE WÄHLER	ÖDP	nisten Niedersachsen	Die PARTEI	Gesundheitsforschung	Tier-schutz-partei	PIRATEN	Volt	Einzelbewerber
LTW 1 - Braunschweig-Nord	64 636	41 660	203	0	139	556	86	586	244	564	0
LTW 2 - Braunschweig-Süd	64 865	38 251	212	0	76	319	107	553	201	211	0
LTW 3 - Braunschweig-West	70 967	41 535	211	0	173	689	118	659	236	534	0
LTW 1-3 insgesamt	200 468	121 446	626	0	388	1 564	311	1 798	681	1 309	0
> LTW 2 BS-Süd (ohne Vechelde)	50 712	28 930	148	0	56	251	81	412	164	174	0
<b>Landtagswahl 09.10.2022</b>											
<b>Gemeindevahlbereiche:</b>											
Gemeindevahlbereiche:	Wahlberechtigte	Wähler	FREIE WÄHLER	ÖDP	nisten Niedersachsen	Die PARTEI	Gesundheitsforschung	Tier-schutz-partei	PIRATEN	Volt	Einzelbewerber
GW 11 - Nordost	24 214	16 122	97	0	30	136	31	201	83	115	0
GW 12 - Östlicher Ring	20 932	14 432	43	0	56	269	24	203	90	238	0
GW 13 - Innenstadt/Südl. Ring	19 490	11 106	63	0	53	151	31	182	71	211	0
GW 21 - Südost	25 995	16 847	95	0	34	155	48	243	85	115	0
GW 22 - Südwest	24 717	12 083	53	0	22	96	33	169	79	59	0
GW 31 - Westlicher Ring	25 141	13 529	63	0	58	279	37	278	94	223	0
GW 32 - Nordwest	25 835	16 729	100	0	53	180	41	203	55	111	0
GW 33 - Nördlicher Ring	19 991	11 277	48	0	62	230	40	178	87	200	0
GW 29 - Vechelde	14 153	9 321	64	0	20	68	26	141	37	37	0
<b>Landtagswahl 09.10.2022</b>											
<b>Stadtbezirke:</b>											
Stadtbezirke:	Wahlberechtigte	Wähler	FREIE WÄHLER	ÖDP	nisten Niedersachsen	Die PARTEI	Gesundheitsforschung	Tier-schutz-partei	PIRATEN	Volt	Einzelbewerber
111 Hondelage-Volkmarode	8 446	5 797	35	0	7	43	7	49	28	44	0
112 Wabe-Schunter-Beberbach	15 768	10 325	62	0	23	93	24	152	55	71	0
120 Östliches Ringgebiet	20 932	14 432	43	0	56	269	24	203	90	238	0
130 Mitte	19 490	11 106	63	0	53	151	31	182	71	211	0
211 Braunschweig-Süd	15 534	9 718	56	0	20	84	27	144	47	54	0
212 Südstadt-Rautheim-Mascherode	10 461	7 129	39	0	14	71	21	99	38	61	0
221 Weststadt	15 323	6 345	25	0	11	54	20	89	44	33	0
222 Südwest	9 394	5 738	28	0	11	42	13	80	35	26	0
310 Westliches Ringgebiet	25 141	13 529	63	0	58	279	37	278	94	223	0
321 Lehdorf-Watenbüttel	16 568	11 091	72	0	37	116	29	120	32	72	0
322 Nördliche Schunter-/Okeraue	9 267	5 638	28	0	16	64	12	83	23	39	0
330 Nordstadt-Schunteraue	19 991	11 277	48	0	62	230	40	178	87	200	0

- Gewinne/Verluste (Prozentpunkte) -

Landtagswahl 09.10.2022	Wahl- beteiligung	Gewinn/Verlust ERSTSTIMMEN						
		SPD	CDU	GRÜNE	FDP	AfD	DIE LINKE.	Sonstige
Stadt Braunschweig:	-3,5	-8,2	-5,6	+12,2	-1,9	+1,8	-2,3	+3,8
Gemeinde Vechede:	-2,9	-7,2	-5,9	+7,1	-0,4	+4,7	-1,6	+3,3
Braunschweig-Vechede:	-3,4	-8,1	-5,6	+11,8	-1,7	+2,1	-2,3	+3,8
<b>Landtagswahl 09.10.2022</b>								
<b>Landtagswahlkreise:</b>	Wahl- beteiligung	SPD	CDU	GRÜNE	FDP	AfD	DIE LINKE.	Sonstige
LTW 1 - Braunschweig-Nord	-3,8	-8,7	-6,6	+13,7	-1,9	+1,0	-2,8	+5,3
LTW 2 - Braunschweig-Süd	-3,1	-6,0	-5,9	+7,7	-1,0	+3,7	-1,6	+3,1
LTW 3 - Braunschweig-West	-3,5	-9,4	-4,3	+13,8	-2,2	+1,6	-2,3	+2,9
LTW 1-3 insgesamt	-3,4	-8,1	-5,6	+11,8	-1,7	+2,1	-2,3	+3,8
> LTW 2 BS-Süd (ohne Vechede)	-3,2	-5,6	-5,9	+7,9	-1,2	+3,4	-1,6	+3,0
<b>Landtagswahl 09.10.2022</b>								
<b>Gemeindewahlbereiche:</b>	Wahl- beteiligung	SPD	CDU	GRÜNE	FDP	AfD	DIE LINKE.	Sonstige
GW 11 - Nordost	-5,2	-6,4	-4,7	+9,2	-2,2	+1,5	-1,4	+4,1
GW 12 - Östlicher Ring	-2,8	-11,7	-7,5	+18,0	-1,8	+0,6	-3,6	+5,9
GW 13 - Innenstadt/Südl. Ring	-3,3	-8,3	-8,1	+14,4	-1,6	+1,0	-3,7	+6,3
GW 21 - Südost	-3,7	-5,1	-6,2	+9,5	-1,4	+1,8	-1,7	+3,0
GW 22 - Südwest	-3,2	-6,2	-5,6	+5,5	-1,1	+5,7	-1,3	+3,0
GW 31 - Westlicher Ring	-3,8	-11,7	-5,7	+18,1	-1,8	+1,4	-3,2	+2,8
GW 32 - Nordwest	-3,1	-6,5	-2,5	+9,0	-2,7	+2,0	-1,6	+2,3
GW 33 - Nördlicher Ring	-3,8	-10,9	-5,6	+15,9	-2,0	+1,1	-2,2	+3,8
GW 29 - Vechede	-2,9	-7,2	-5,9	+7,1	-0,4	+4,7	-1,6	+3,3
<b>Landtagswahl 09.10.2022</b>								
<b>Stadtbezirke:</b>	Wahl- beteiligung	SPD	CDU	GRÜNE	FDP	AfD	DIE LINKE.	Sonstige
111 Hondelage-Volkmarode	-6,4	-4,5	-4,4	+8,3	-2,7	+1,3	-1,3	+3,2
112 Wabe-Schunter-Beberbach	-4,5	-7,5	-4,8	+9,6	-1,9	+1,6	-1,5	+4,6
120 Östliches Ringgebiet	-2,8	-11,7	-7,5	+18,0	-1,8	+0,6	-3,6	+5,9
130 Mitte	-3,3	-8,3	-8,1	+14,4	-1,6	+1,0	-3,7	+6,3
211 Braunschweig-Süd	-4,9	-5,5	-6,1	+9,6	-1,0	+1,9	-1,9	+2,9
212 Südstadt-Rautheim-Mascherode	-1,9	-4,5	-6,3	+9,4	-2,0	+1,6	-1,5	+3,2
221 Weststadt	-3,1	-7,0	-5,2	+4,8	-1,6	+7,2	-1,3	+3,0
222 Südwest	-3,8	-5,2	-6,2	+6,3	-0,5	+4,2	-1,4	+2,9
310 Westliches Ringgebiet	-3,8	-11,7	-5,7	+18,1	-1,8	+1,4	-3,2	+2,8
321 Lehndorf-Watenbüttel	-2,6	-6,7	-3,0	+9,9	-2,9	+1,6	-1,4	+2,4
322 Nördliche Schunter-/Okeraue	-4,2	-6,1	-1,6	+7,2	-2,4	+2,8	-2,1	+2,2
330 Nordstadt-Schunterraue	-3,8	-10,9	-5,6	+15,9	-2,0	+1,1	-2,2	+3,8
290 Vechede	-2,9	-7,2	-5,9	+7,1	-0,4	+4,7	-1,6	+3,3



- Gewinne/Verluste (Prozentpunkte) -

Landtagswahl 09.10.2022	Wahlbeteiligung	Gewinn/Verlust ZWEITSTIMMEN						
		SPD	CDU	GRÜNE	FDP	AfD	DIE LINKE.	Sonstige
Stadt Braunschweig:	-3,5	-5,3	-5,3	+11,1	-2,7	+2,0	-3,0	+3,3
Gemeinde Vechede:	-2,9	-5,8	-4,2	+5,8	-1,7	+4,9	-1,9	+2,9
Braunschweig-Vechede:	-3,4	-5,3	-5,2	+10,7	-2,6	+2,2	-3,0	+3,3
<b>Landtagswahl 09.10.2022</b>								
<b>Landtagswahlkreise:</b>	Wahlbeteiligung	SPD	CDU	GRÜNE	FDP	AfD	DIE LINKE.	Sonstige
LTW 1 - Braunschweig-Nord	-3,8	-4,9	-6,1	+12,9	-3,2	+1,3	-3,3	+3,5
LTW 2 - Braunschweig-Süd	-3,1	-5,3	-4,6	+7,2	-1,9	+3,8	-2,0	+2,9
LTW 3 - Braunschweig-West	-3,5	-5,8	-5,0	+11,7	-2,6	+1,7	-3,4	+3,5
LTW 1-3 insgesamt	-3,4	-5,3	-5,2	+10,7	-2,6	+2,2	-3,0	+3,3
> LTW 2 BS-Süd (ohne Vechede)	-3,2	-5,2	-4,8	+7,6	-2,0	+3,5	-2,0	+2,9
<b>Landtagswahl 09.10.2022</b>								
<b>Gemeindewahlbereiche:</b>	Wahlbeteiligung	SPD	CDU	GRÜNE	FDP	AfD	DIE LINKE.	Sonstige
GW 11 - Nordost	-5,2	-3,5	-4,8	+9,2	-3,6	+1,7	-2,0	+2,9
GW 12 - Östlicher Ring	-2,8	-6,1	-6,8	+16,1	-2,9	+0,7	-4,4	+3,5
GW 13 - Innenstadt/Südl. Ring	-3,3	-5,5	-6,9	+13,7	-2,9	+1,4	-3,9	+4,2
GW 21 - Südost	-3,7	-4,4	-5,0	+9,0	-2,2	+1,7	-2,1	+3,0
GW 22 - Südwest	-3,2	-6,1	-4,5	+5,5	-1,8	+6,0	-1,9	+2,7
GW 31 - Westlicher Ring	-3,8	-7,0	-6,1	+14,6	-2,2	+1,7	-4,5	+3,5
GW 32 - Nordwest	-3,1	-4,0	-3,9	+8,5	-3,2	+2,0	-2,4	+2,9
GW 33 - Nördlicher Ring	-3,8	-7,1	-5,6	+13,2	-2,5	+1,2	-3,5	+4,2
GW 29 - Vechede	-2,9	-5,8	-4,2	+5,8	-1,7	+4,9	-1,9	+2,9
<b>Landtagswahl 09.10.2022</b>								
<b>Stadtbezirke:</b>	Wahlbeteiligung	SPD	CDU	GRÜNE	FDP	AfD	DIE LINKE.	Sonstige
111 Hondelage-Volkmarode	-6,4	-2,4	-4,4	+8,6	-4,4	+1,8	-1,4	+2,2
112 Wabe-Schunter-Beberbach	-4,5	-4,1	-5,0	+9,5	-3,1	+1,7	-2,4	+3,3
120 Östliches Ringgebiet	-2,8	-6,1	-6,8	+16,1	-2,9	+0,7	-4,4	+3,5
130 Mitte	-3,3	-5,5	-6,9	+13,7	-2,9	+1,4	-3,9	+4,2
211 Braunschweig-Süd	-4,9	-4,4	-5,2	+9,0	-1,8	+1,8	-1,9	+2,7
212 Südstadt-Rautheim-Mascherode	-1,9	-4,3	-4,6	+9,0	-2,8	+1,6	-2,4	+3,5
221 Weststadt	-3,1	-6,4	-4,1	+4,3	-2,3	+7,4	-1,7	+2,8
222 Südwest	-3,8	-5,7	-4,9	+6,8	-1,3	+4,6	-1,9	+2,5
310 Westliches Ringgebiet	-3,8	-7,0	-6,1	+14,6	-2,2	+1,7	-4,5	+3,5
321 Lehndorf-Watenbüttel	-2,6	-3,9	-4,9	+9,5	-3,0	+1,7	-2,4	+3,0
322 Nördliche Schunter-/Okeraue	-4,2	-4,1	-1,9	+6,5	-3,5	+2,7	-2,5	+2,9
330 Nordstadt-Schunterraue	-3,8	-7,1	-5,6	+13,2	-2,5	+1,2	-3,5	+4,2
290 Vechede	-2,9	-5,8	-4,2	+5,8	-1,7	+4,9	-1,9	+2,3

Landtagswahl 09.10.2022	Wahlberechtigte	Wähler	ERSTSTIMMEN							
			Gültige Erststimmen	SPD	CDU	GRÜNE	FDP	AfD	DIE LINKE.	Sonst.
Stadt Braunschweig:	-4 439	-9 362	-9 358	-13 049	-8 951	+12 713	-2 611	+1 496	-3 074	+4 118
Gemeinde Vechede:	+ 549	- 38	- 54	- 689	- 564	+ 648	- 37	+ 431	- 151	+ 308
Braunschweig-Vechede:	-3 890	-9 400	-9 412	-13 738	-9 515	+13 361	-2 648	+1 927	-3 225	+4 426
<b>Landtagswahl 09.10.2022</b>										
<b>Landtagswahlkreise:</b>										
LTW 1 - Braunschweig-Nord	-1 167	-3 226	-3 193	-4 933	-3 652	+5 246	- 993	+ 282	-1 346	+2 203
LTW 2 - Braunschweig-Süd	- 981	-2 593	-2 607	-3 415	-3 095	+2 755	- 521	+1 219	- 716	+1 166
LTW 3 - Braunschweig-West	-1 742	-3 581	-3 612	-5 390	-2 768	+5 360	-1 134	+ 426	-1 163	+1 057
LTW 1-3 insgesamt	-3 890	-9 400	-9 412	-13 738	-9 515	+13 361	-2 648	+1 927	-3 225	+4 426
> LTW 2 BS-Süd (ohne Vechede)	-1 530	-2 555	-2 553	-2 726	-2 531	+2 107	- 484	+ 788	- 565	+ 858
<b>Landtagswahl 09.10.2022</b>										
<b>Gemeindewahlbereiche:</b>										
GW 11 - Nordost	- 13	-1 275	-1 265	-1 561	-1 182	+1 355	- 431	+ 170	- 275	+ 659
GW 12 - Östlicher Ring	- 116	- 673	- 697	-1 975	-1 233	+2 464	- 300	+ 60	- 566	+ 853
GW 13 - Innenstadt/Südl. Ring	-1 038	-1 278	-1 231	-1 397	-1 237	+1 427	- 262	+ 52	- 505	+ 691
GW 21 - Südost	- 3	- 959	- 949	-1 261	-1 343	+1 525	- 287	+ 239	- 326	+ 504
GW 22 - Südwest	-1 527	-1 596	-1 604	-1 465	-1 188	+ 582	- 197	+ 549	- 239	+ 354
GW 31 - Westlicher Ring	- 952	-1 494	-1 495	-2 188	-1 118	+2 272	- 321	+ 99	- 552	+ 313
GW 32 - Nordwest	- 485	-1 140	-1 153	-1 562	- 793	+1 415	- 532	+ 268	- 305	+ 356
GW 33 - Nördlicher Ring	- 305	- 947	- 964	-1 640	- 857	+1 673	- 281	+ 59	- 306	+ 388
GW 29 - Vechede	+ 549	- 38	- 54	- 689	- 564	+ 648	- 37	+ 431	- 151	+ 308
<b>Landtagswahl 09.10.2022</b>										
<b>Stadtbezirke:</b>										
111 Hondelage-Volkmarode	- 210	- 702	- 693	- 549	- 503	+ 431	- 199	+ 37	- 94	+ 184
112 Wabe-Schunter-Beberbach	+ 197	- 573	- 572	-1 012	- 679	+ 924	- 232	+ 133	- 181	+ 475
120 Östliches Ringgebiet	- 116	- 673	- 697	-1 975	-1 233	+2 464	- 300	+ 60	- 566	+ 853
130 Mitte	-1 038	-1 278	-1 231	-1 397	-1 237	+1 427	- 262	+ 52	- 505	+ 691
211 Braunschweig-Süd	- 139	- 858	- 858	- 906	- 868	+ 867	- 142	+ 128	- 217	+ 280
212 Südstadt-Rautheim-Mascherode	+ 136	- 101	- 91	- 355	- 475	+ 658	- 145	+ 111	- 109	+ 224
221 Weststadt	-1 132	- 981	- 973	- 902	- 605	+ 261	- 142	+ 357	- 133	+ 191
222 Südwest	- 395	- 615	- 631	- 563	- 583	+ 321	- 55	+ 192	- 106	+ 163
310 Westliches Ringgebiet	- 952	-1 494	-1 495	-2 188	-1 118	+2 272	- 321	+ 99	- 552	+ 313
321 Lehdorf-Watenbüttel	- 189	- 559	- 579	- 979	- 520	+1 044	- 360	+ 148	- 169	+ 257
322 Nördliche Schunter-/Okeraue	- 296	- 581	- 574	- 583	- 273	+ 371	- 172	+ 120	- 136	+ 99
330 Nordstadt-Schunteraue	- 305	- 947	- 964	-1 640	- 857	+1 673	- 281	+ 59	- 306	+ 388

Landtagswahl 09.10.2022	Wahlberechtigte	Wähler	Gültige Zweitstimmen	ZWEITSTIMMEN						
				SPD	CDU	GRÜNE	FDP	AfD	DIE LINKE.	Sonst.
Stadt Braunschweig:	-4 439	-9 362	-9 607	-9 541	-8 483	+11 220	-3 747	+1 617	-4 027	+3 354
Gemeinde Vechede:	+ 549	- 38	- 93	- 576	- 416	+ 530	- 162	+ 445	- 182	+ 268
Braunschweig-Vechelde:	-3 890	-9 400	-9 700	-10 117	-8 899	+11 750	-3 909	+2 062	-4 209	+3 622
<b>Landtagswahl 09.10.2022</b>										
<b>Landtagswahlkreise:</b>										
LTW 1 - Braunschweig-Nord	-1 167	-3 226	-3 303	-3 221	-3 376	+4 842	-1 615	+ 365	-1 617	+1 319
LTW 2 - Braunschweig-Süd	- 981	-2 593	-2 700	-3 117	-2 540	+2 507	- 920	+1 236	- 889	+1 023
LTW 3 - Braunschweig-West	-1 742	-3 581	-3 697	-3 779	-2 983	+4 401	-1 374	+ 461	-1 703	+1 280
LTW 1-3 insgesamt	-3 890	-9 400	-9 700	-10 117	-8 899	+11 750	-3 909	+2 062	-4 209	+3 622
> LTW 2 BS-Süd (ohne Vechede)	-1 530	-2 555	-2 607	-2 541	-2 124	+1 977	- 758	+ 791	- 707	+ 755
<b>Landtagswahl 09.10.2022</b>										
<b>Gemeindewahlbereiche:</b>										
GW 11 - Nordost	- 13	-1 275	-1 312	-1 043	-1 170	+1 343	- 692	+ 203	- 381	+ 428
GW 12 - Östlicher Ring	- 116	- 673	- 707	-1 127	-1 124	+2 165	- 477	+ 74	- 696	+ 478
GW 13 - Innenstadt/Südl. Ring	-1 038	-1 278	-1 284	-1 051	-1 082	+1 334	- 446	+ 88	- 540	+ 413
GW 21 - Südost	- 3	- 959	- 980	-1 118	-1 123	+1 415	- 447	+ 213	- 399	+ 479
GW 22 - Südwest	-1 527	-1 596	-1 627	-1 423	-1 001	+ 562	- 311	+ 578	- 308	+ 276
GW 31 - Westlicher Ring	- 952	-1 494	-1 525	-1 488	-1 152	+1 759	- 400	+ 134	- 774	+ 396
GW 32 - Nordwest	- 485	-1 140	-1 192	-1 121	- 996	+1 297	- 629	+ 262	- 458	+ 453
GW 33 - Nördlicher Ring	- 305	- 947	- 980	-1 170	- 835	+1 345	- 345	+ 65	- 471	+ 431
GW 29 - Vechede	+ 549	- 38	- 93	- 576	- 416	+ 530	- 162	+ 445	- 182	+ 268
<b>Landtagswahl 09.10.2022</b>										
<b>Stadtbezirke:</b>										
111 Hondelage-Volkmarode	- 210	- 702	- 709	- 404	- 481	+ 437	- 326	+ 62	- 103	+ 106
112 Wabe-Schunter-Beberbach	+ 197	- 573	- 603	- 639	- 689	+ 906	- 366	+ 141	- 278	+ 322
120 Östliches Ringgebiet	- 116	- 673	- 707	-1 127	-1 124	+2 165	- 477	+ 74	- 696	+ 478
130 Mitte	-1 038	-1 278	-1 284	-1 051	-1 082	+1 334	- 446	+ 88	- 540	+ 413
211 Braunschweig-Süd	- 139	- 858	- 868	- 770	- 764	+ 792	- 241	+ 109	- 226	+ 232
212 Südstadt-Rautheim-Mascherode	+ 136	- 101	- 112	- 348	- 359	+ 623	- 206	+ 104	- 173	+ 247
221 Weststadt	-1 132	- 981	- 987	- 842	- 522	+ 225	- 195	+ 365	- 168	+ 150
222 Südwest	- 395	- 615	- 640	- 581	- 479	+ 337	- 116	+ 213	- 140	+ 126
310 Westliches Ringgebiet	- 952	-1 494	-1 525	-1 488	-1 152	+1 759	- 400	+ 134	- 774	+ 396
321 Lehdorf-Watenbüttel	- 189	- 559	- 603	- 655	- 720	+ 982	- 383	+ 151	- 288	+ 310
322 Nördliche Schunter-/Okeraue	- 296	- 581	- 589	- 466	- 276	+ 315	- 246	+ 111	- 170	+ 143
330 Nordstadt-Schunterraue	- 305	- 947	- 980	-1 170	- 835	+1 345	- 345	+ 65	- 471	+ 431

Vorsprung CDU < > Vorsprung SPD

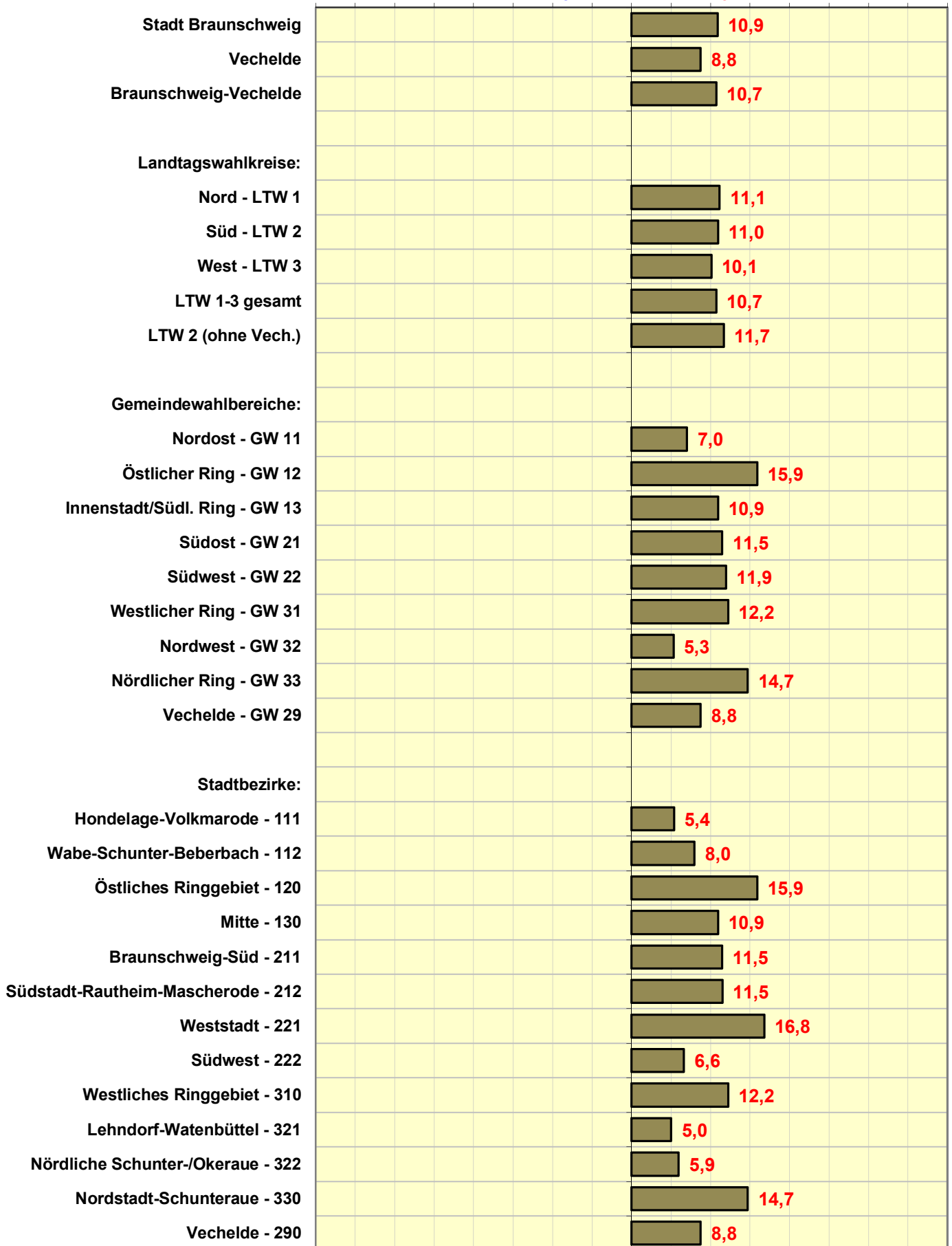

Vorsprung CDU < > Vorsprung SPD

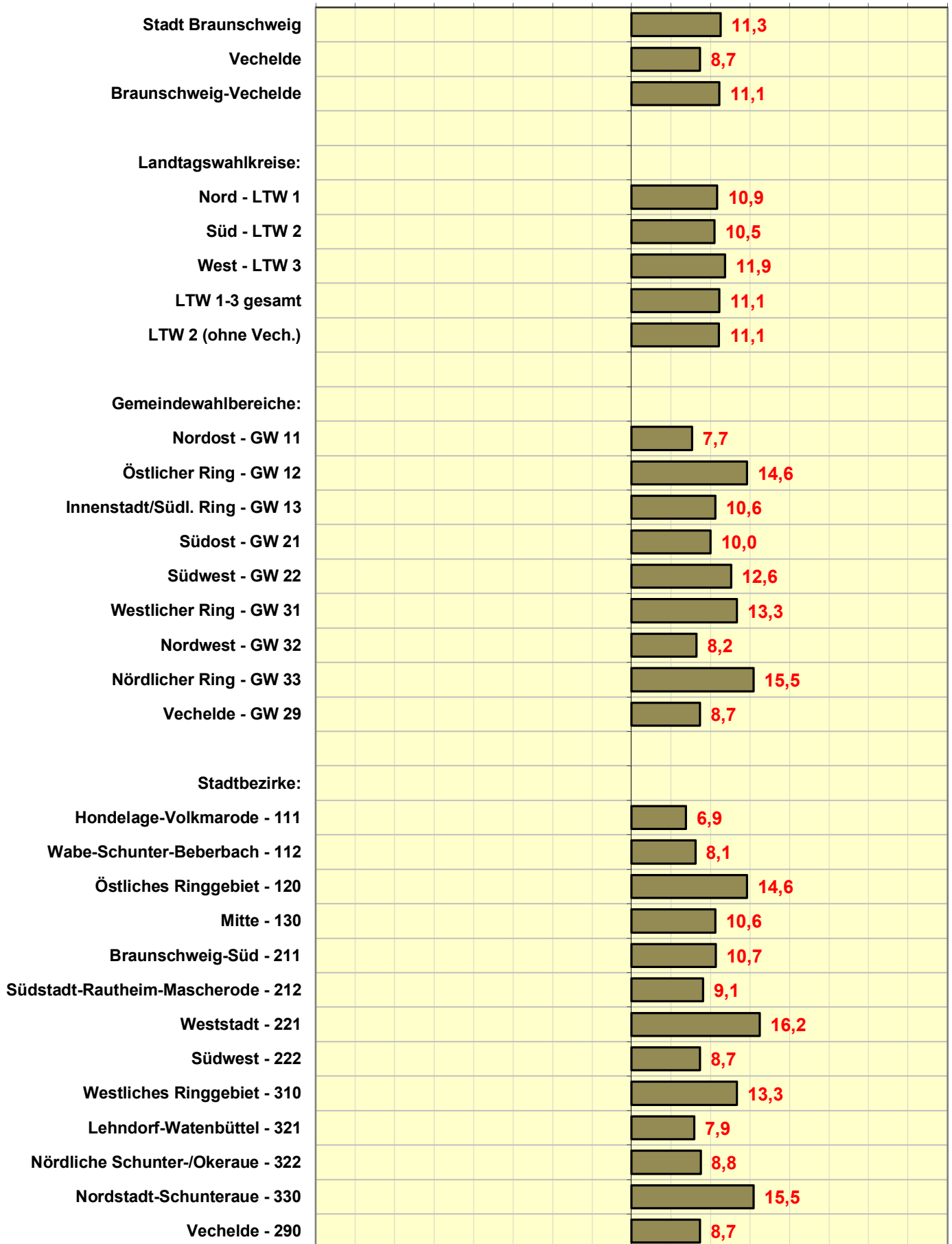

Stadt Braunschweig Landtagswahl 2022  
**Vorsprung SPD/GRÜNE bzw. CDU/FDP**

Differenz in Prozentpunkten  
 - ERSTSTIMMEN -

Vorsprung CDU+FDP < > Vorsprung SPD+GRÜNE

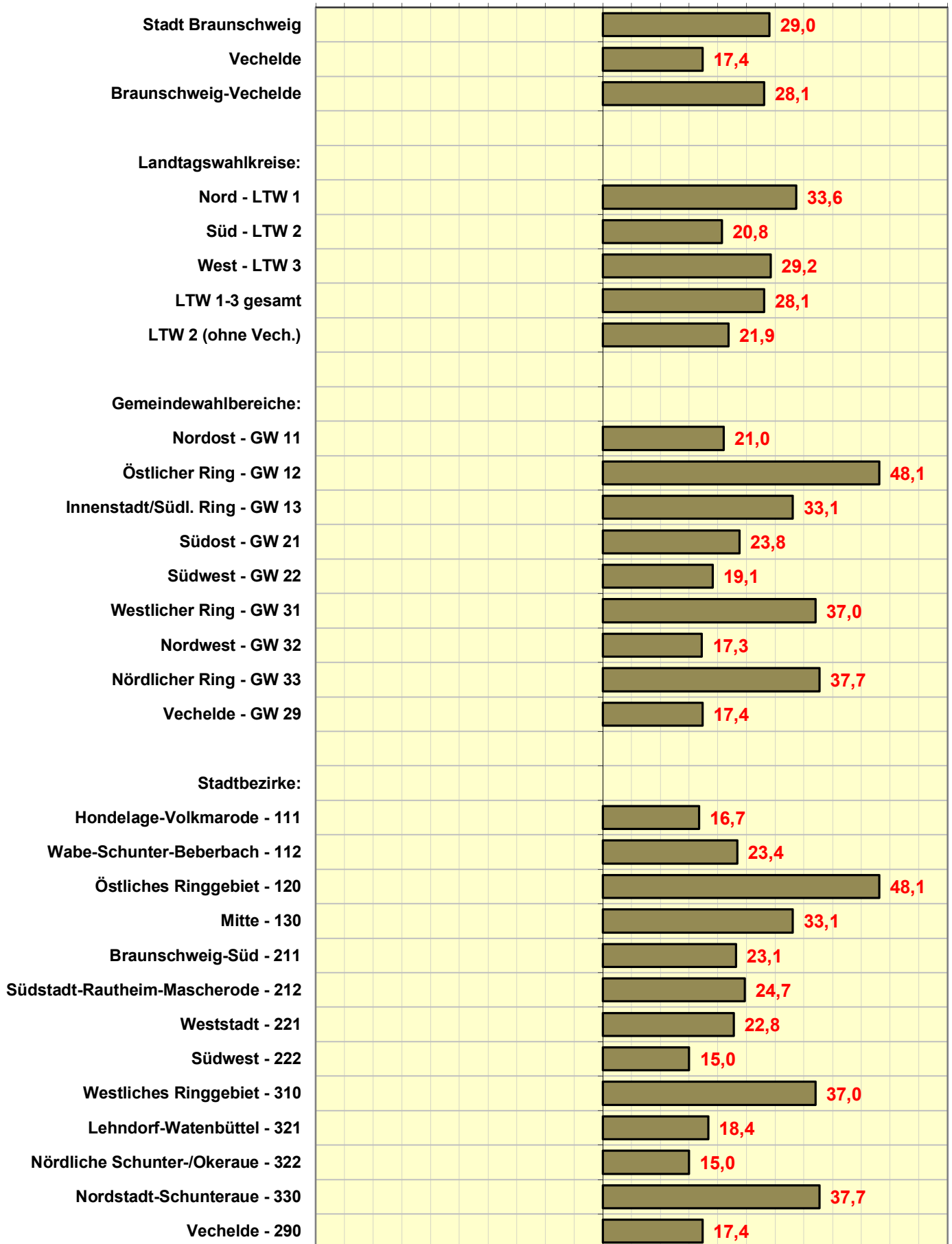

Stadt Braunschweig Landtagswahl 2022  
**Vorsprung SPD/GRÜNE vor CDU/FDP**

Differenz in Prozentpunkten  
 - ZWEITSTIMMEN -

Vorsprung CDU+FDP < > Vorsprung SPD+GRÜNE

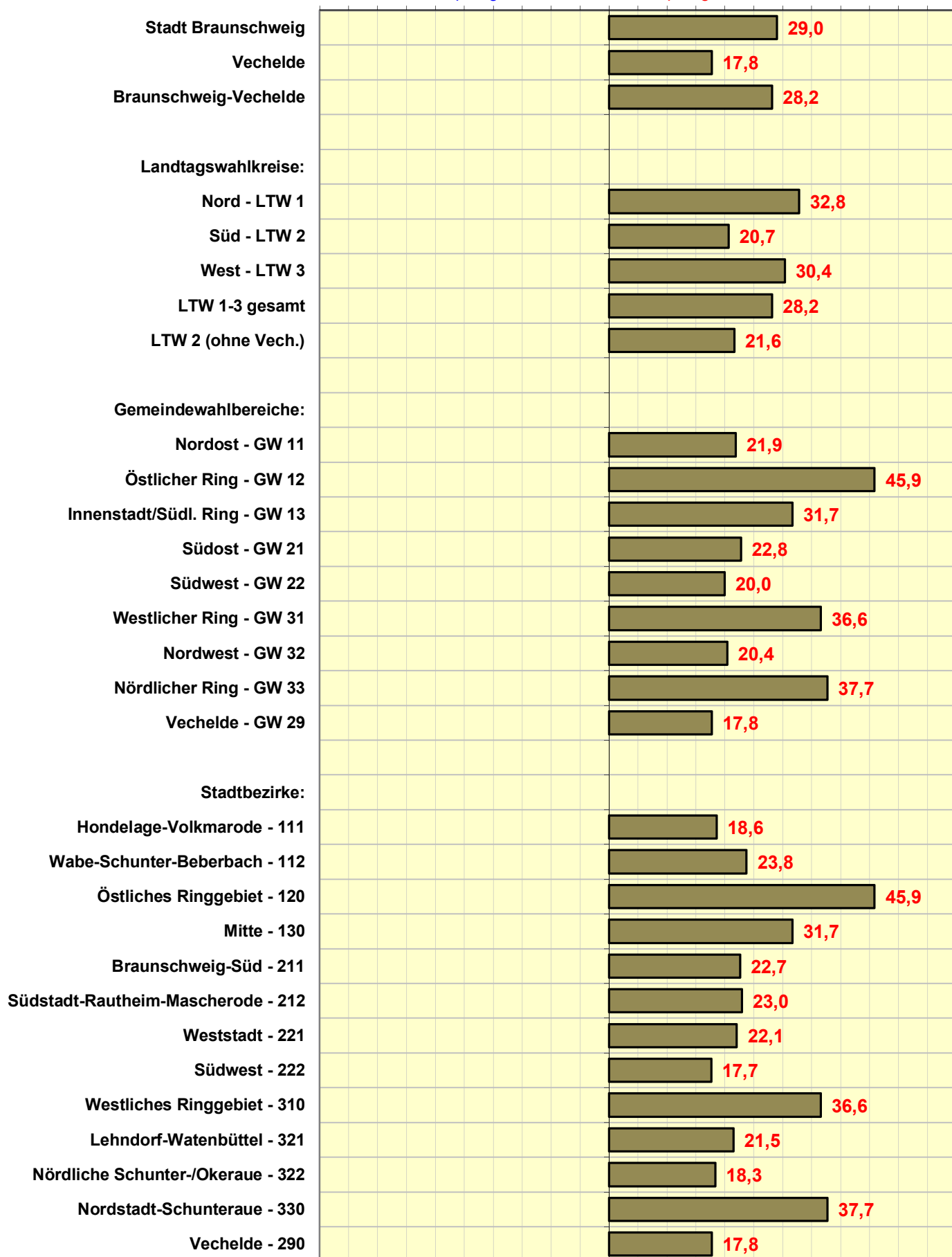

Vorsprung CDU < > Vorsprung SPD

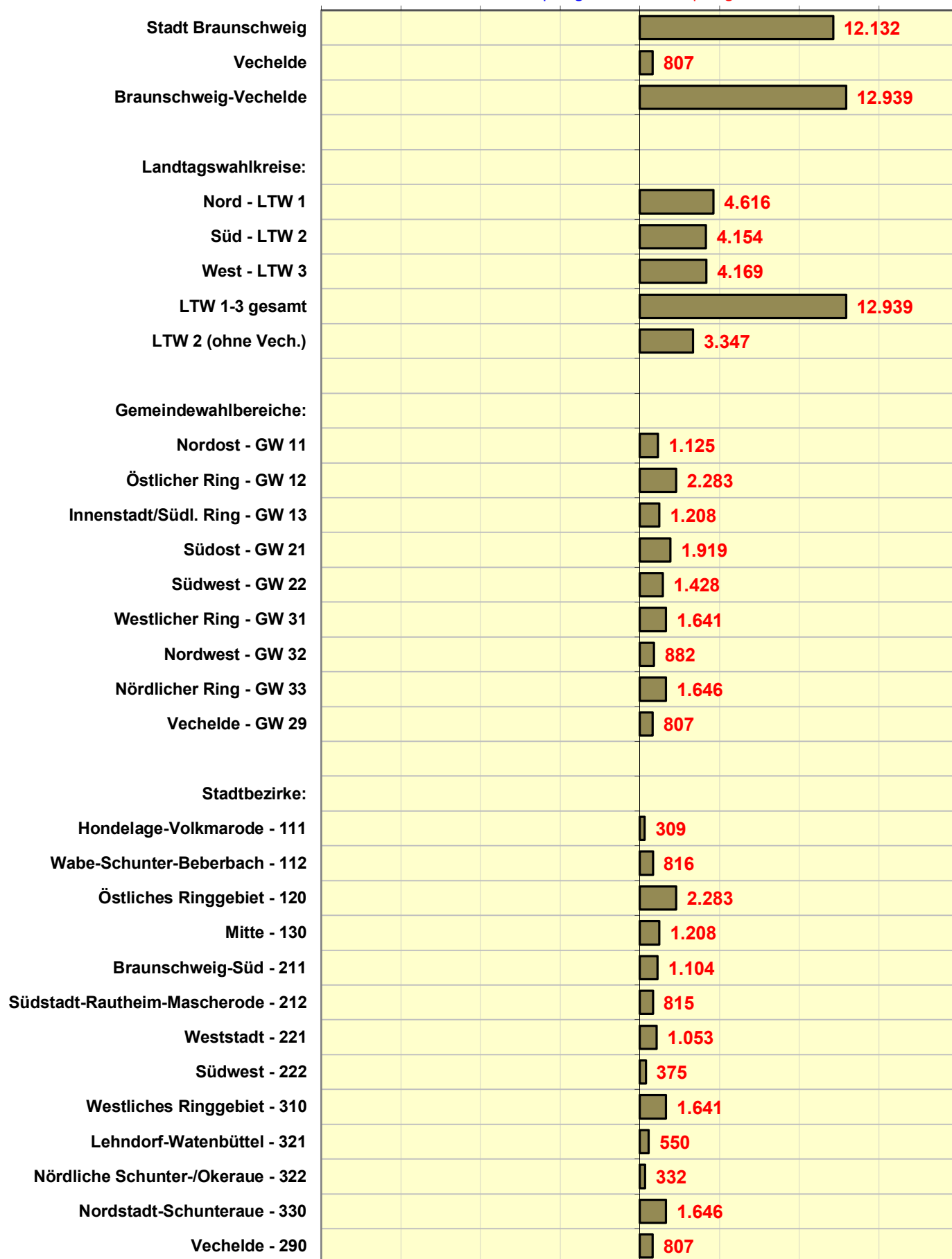



Vorsprung CDU < > Vorsprung SPD

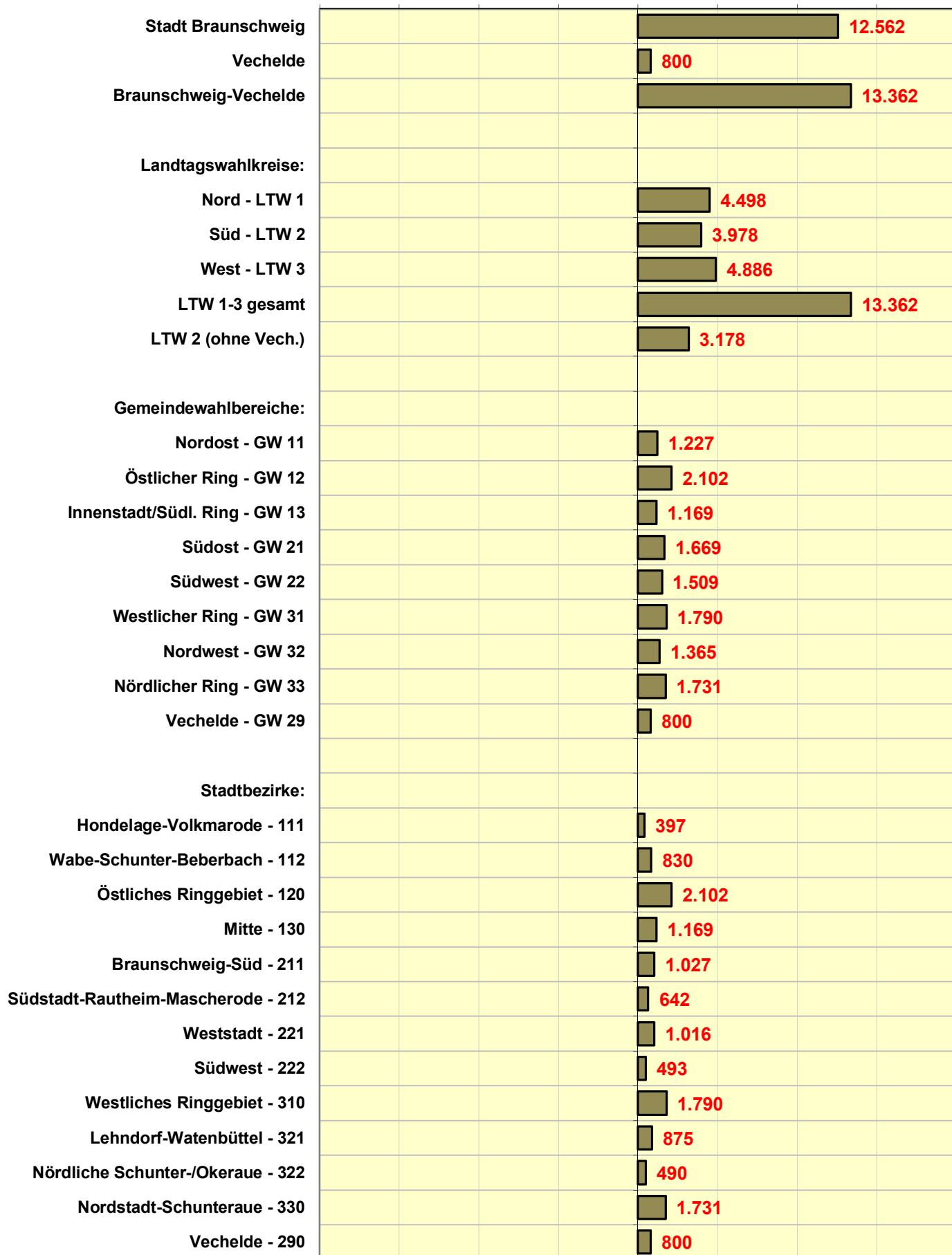

Stadt Braunschweig Landtagswahl 2022  
**Vorsprung SPD/GRÜNE bzw. CDU/FDP**

Differenz Stimmzahl absolut  
 - ERSTSTIMMEN -

Vorsprung CDU+FDP < > Vorsprung SPD+GRÜNE

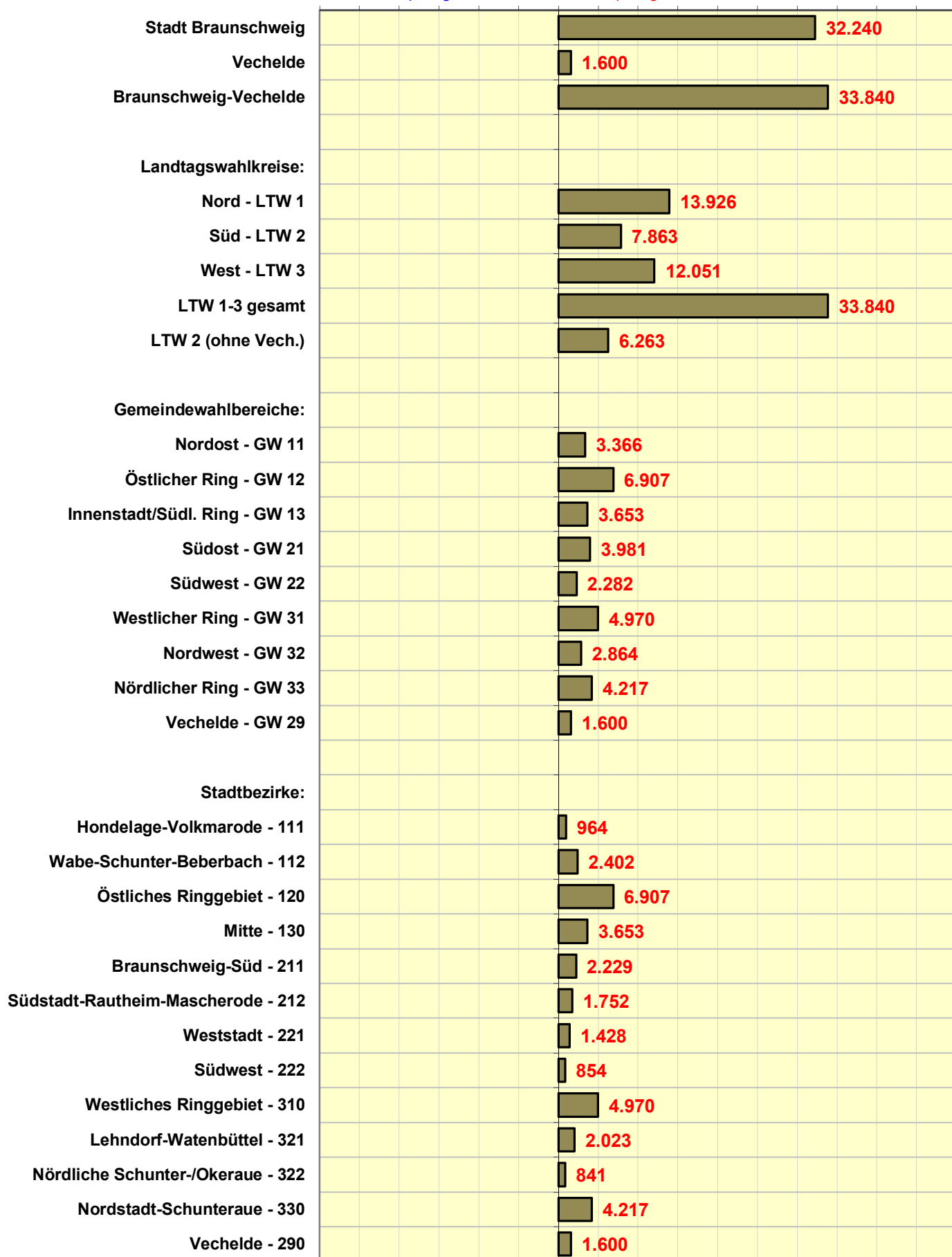

Stadt Braunschweig Landtagswahl 2022  
**Vorsprung SPD/GRÜNE bzw. CDU/FDP**

Differenz Stimmzahl absolut  
 - ZWEITSTIMMEN -

Vorsprung CDU+FDP < > Vorsprung SPD+GRÜNE

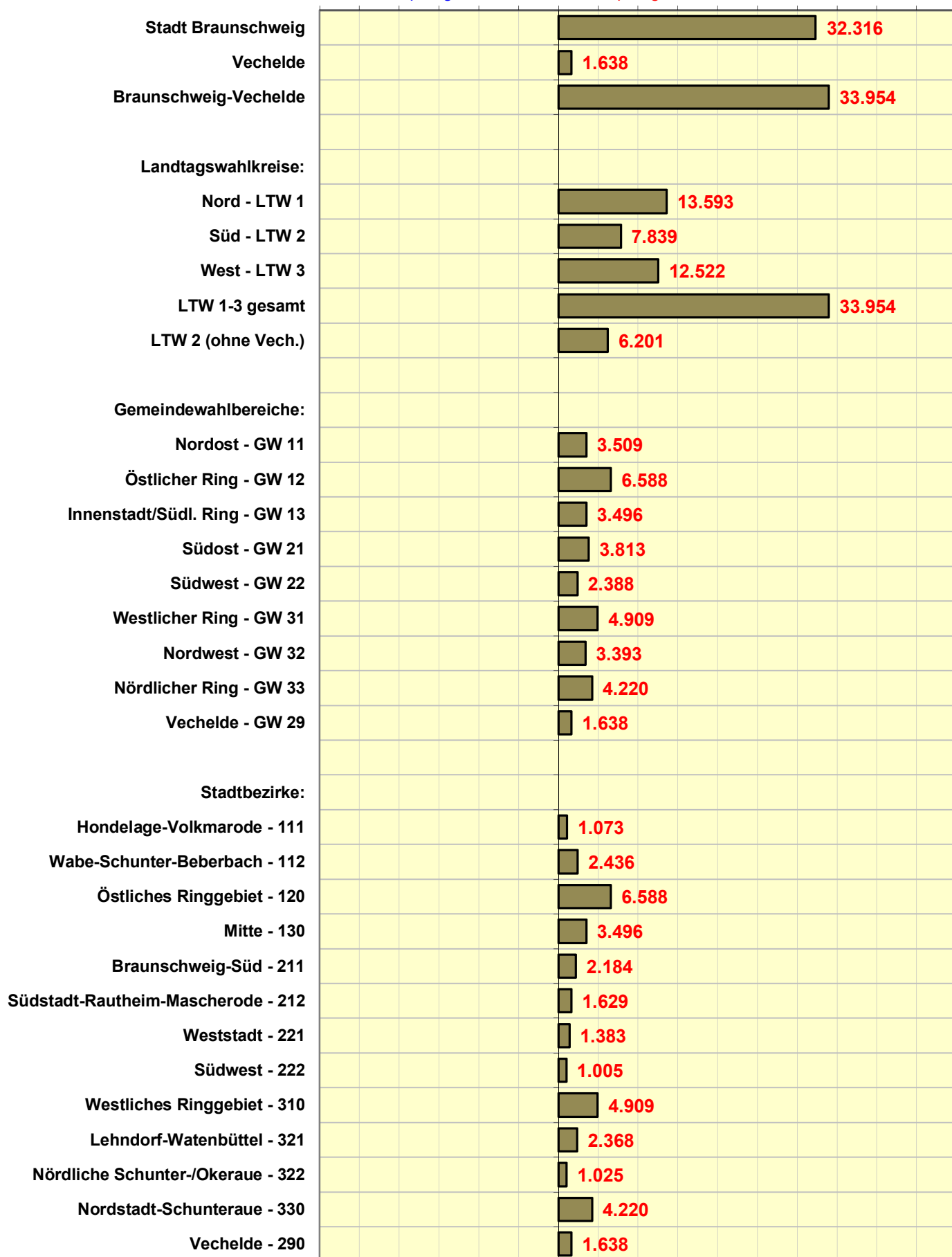

# Landtagswahl 2022

Stimmenanteile nach

Analysebezirken | **Erststimmen**

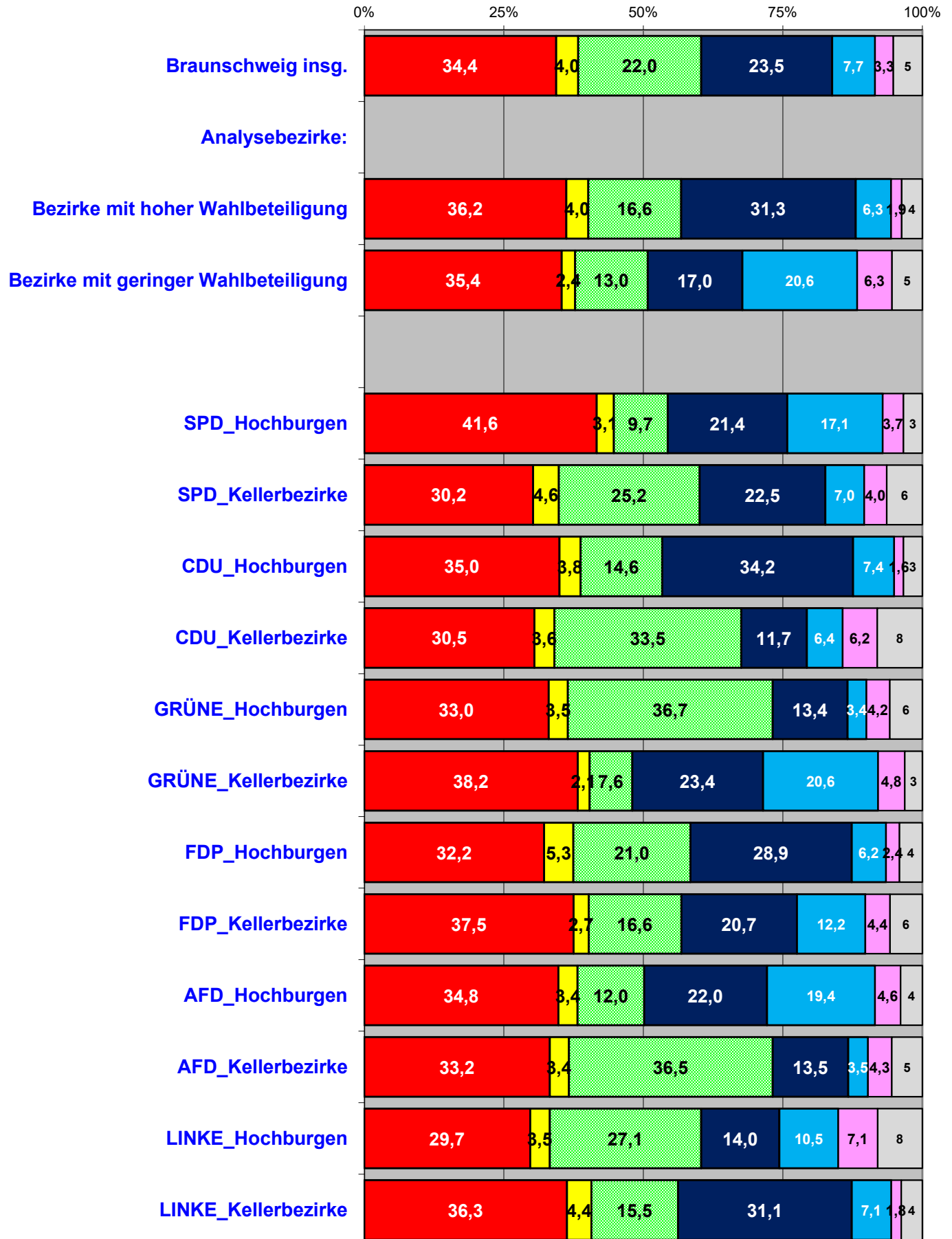

# Gewinne und Verluste

in Prozentpunkten zur LTW 2017

nach Analysebezirken | **ERSTSTIMMEN**

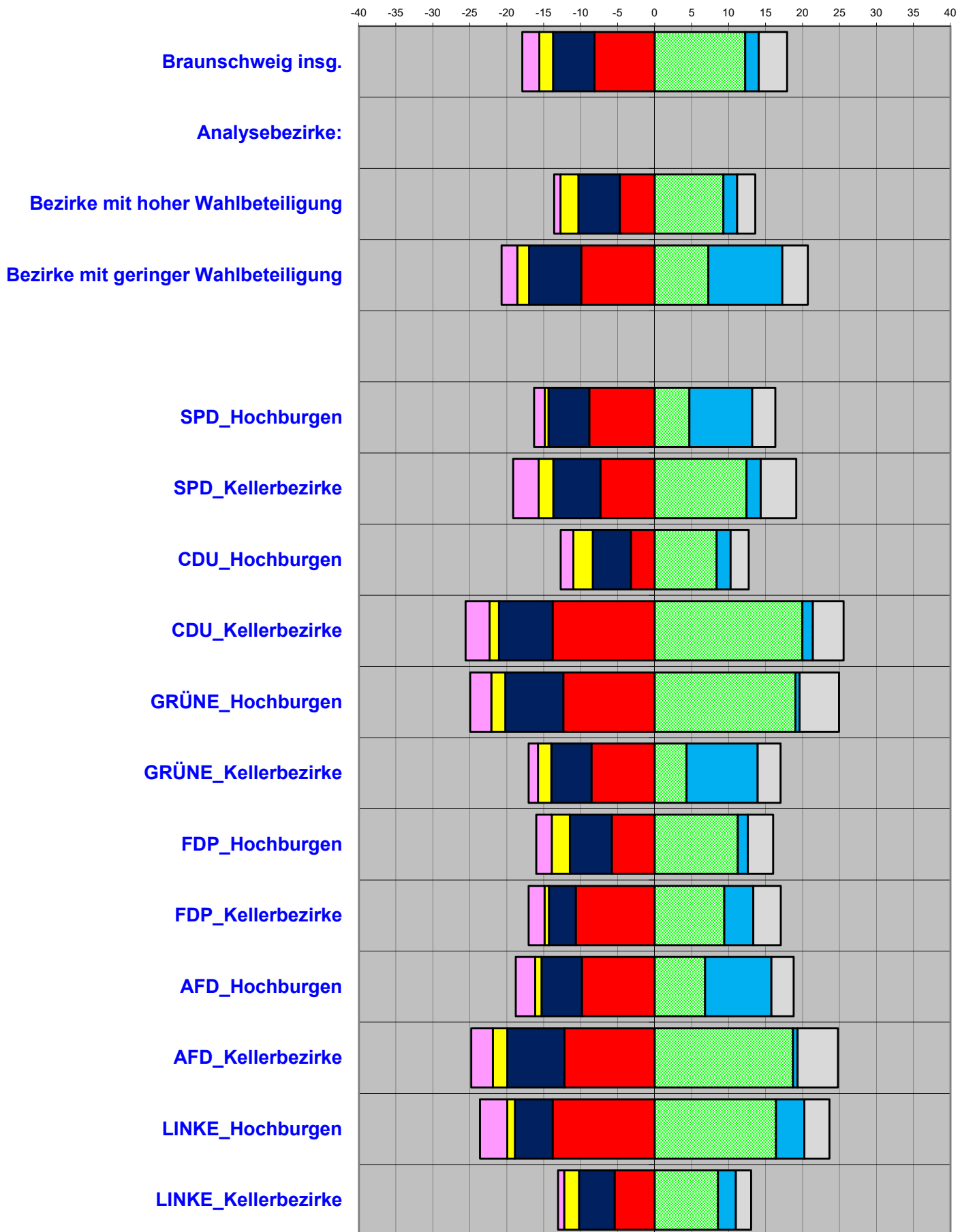

**Ergebnisse nach Analysebezirken I**  
Stimmenanteile ERSTSTIMMEN

<b>LTW 09.10.2022 ERSTSTIMMEN</b>	<b>Wahl- beteiligung</b>	<b>SPD</b>	<b>CDU</b>	<b>GRÜNE</b>	<b>FDP</b>	<b>AfD</b>	<b>DIE LINKE.</b>	<b>Sonstige</b>
<b>Stadt Braunschweig insgesamt:</b>	60,2	34,4	23,5	22,0	4,0	7,7	3,3	5,2
Analysebezirke I:								
Bezirke mit hoher Wahlbeteiligung	48,8	36,2	31,3	16,6	4,0	6,3	1,9	3,7
Bezirke mit geringer Wahlbeteiligung	23,5	35,4	17,0	13,0	2,4	20,6	6,3	5,4
SPD_Hochburgen	32,0	41,6	21,4	9,7	3,1	17,1	3,7	3,4
SPD_Kellerbezirke	38,1	30,2	22,5	25,2	4,6	7,0	4,0	6,4
CDU_Hochburgen	45,0	35,0	34,2	14,6	3,8	7,4	1,6	3,4
CDU_Kellerbezirke	36,1	30,5	11,7	33,5	3,6	6,4	6,2	8,1
GRÜNE_Hochburgen	41,2	33,0	13,4	36,7	3,5	3,4	4,2	5,9
GRÜNE_Kellerbezirke	28,0	38,2	23,4	7,6	2,1	20,6	4,8	3,1
FDP_Hochburgen	41,9	32,2	28,9	21,0	5,3	6,2	2,4	4,1
FDP_Kellerbezirke	35,2	37,5	20,7	16,6	2,7	12,2	4,4	5,8
AFD_Hochburgen	30,6	34,8	22,0	12,0	3,4	19,4	4,6	3,9
AFD_Kellerbezirke	41,3	33,2	13,5	36,5	3,4	3,5	4,3	5,5
LINKE_Hochburgen	31,7	29,7	14,0	27,1	3,5	10,5	7,1	8,0
LINKE_Kellerbezirke	47,9	36,3	31,1	15,5	4,4	7,1	1,8	3,8
<b>Gewinn/Verlust LTW 2022/2017 (Prozentpunkte / Erstst.)</b>	<b>Wahl- beteiligung</b>	<b>SPD</b>	<b>CDU</b>	<b>GRÜNE</b>	<b>FDP</b>	<b>AfD</b>	<b>DIE LINKE.</b>	<b>Sonstige</b>
<b>Stadt Braunschweig insgesamt:</b>	-3,5	-8,2	-5,6	+12,2	-1,9	+1,8	-2,3	+3,8
Analysebezirke I:								
Bezirke mit hoher Wahlbeteiligung	-9,7	-4,7	-5,6	9,3	-2,4	1,9	-0,9	2,4
Bezirke mit geringer Wahlbeteiligung	-5,6	-9,9	-7,0	7,2	-1,6	10,0	-2,1	3,4
SPD_Hochburgen	-6,7	-8,8	-5,5	+4,7	-0,5	+8,5	-1,5	+3,1
SPD_Kellerbezirke	-7,2	-7,4	-6,3	+12,4	-2,0	+1,9	-3,4	+4,8
CDU_Hochburgen	-9,5	-3,2	-5,2	+8,4	-2,6	+1,9	-1,7	+2,5
CDU_Kellerbezirke	-7,4	-13,8	-7,3	+20,0	-1,3	+1,4	-3,2	+4,2
GRÜNE_Hochburgen	-11,3	-12,4	-7,8	+19,0	-1,9	+0,6	-2,8	+5,3
GRÜNE_Kellerbezirke	-5,6	-8,5	-5,4	+4,3	-1,8	+9,6	-1,2	+3,1
FDP_Hochburgen	-6,9	-5,8	-5,7	+11,2	-2,5	+1,4	-2,1	+3,4
FDP_Kellerbezirke	-7,2	-10,7	-3,6	+9,4	-0,6	+3,9	-2,1	+3,7
AFD_Hochburgen	-6,6	-9,9	-5,5	+6,8	-0,8	+9,0	-2,6	+3,0
AFD_Kellerbezirke	-11,2	-12,2	-7,7	+18,7	-1,9	+0,6	-2,9	+5,5
LINKE_Hochburgen	-8,1	-13,8	-5,1	+16,4	-1,0	+3,8	-3,7	+3,4
LINKE_Kellerbezirke	-9,3	-5,4	-4,8	+8,6	-2,0	+2,4	-0,8	+2,1

# Landtagswahl 2022

Stimmenanteile nach

Analysebezirken | **Zweitstimmen**

■ SPD ■ GRÜNE ■ FDP ■ CDU ■ AfD ■ DIE LINKE. □ Sonstige

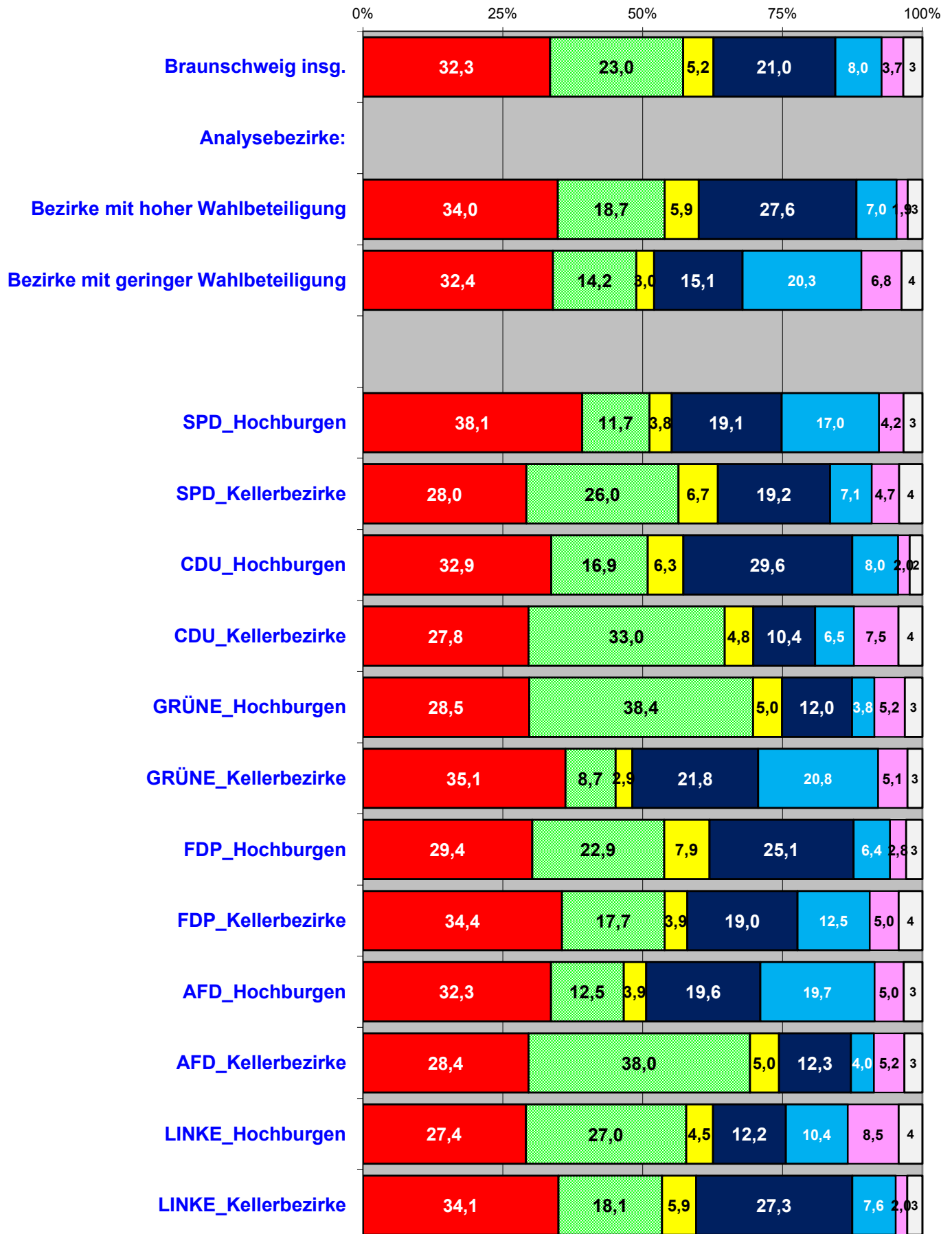

# Gewinne und Verluste

in Prozentpunkten zur LTW 2017

nach Analysebezirken | **ZWEITSTIMMEN**

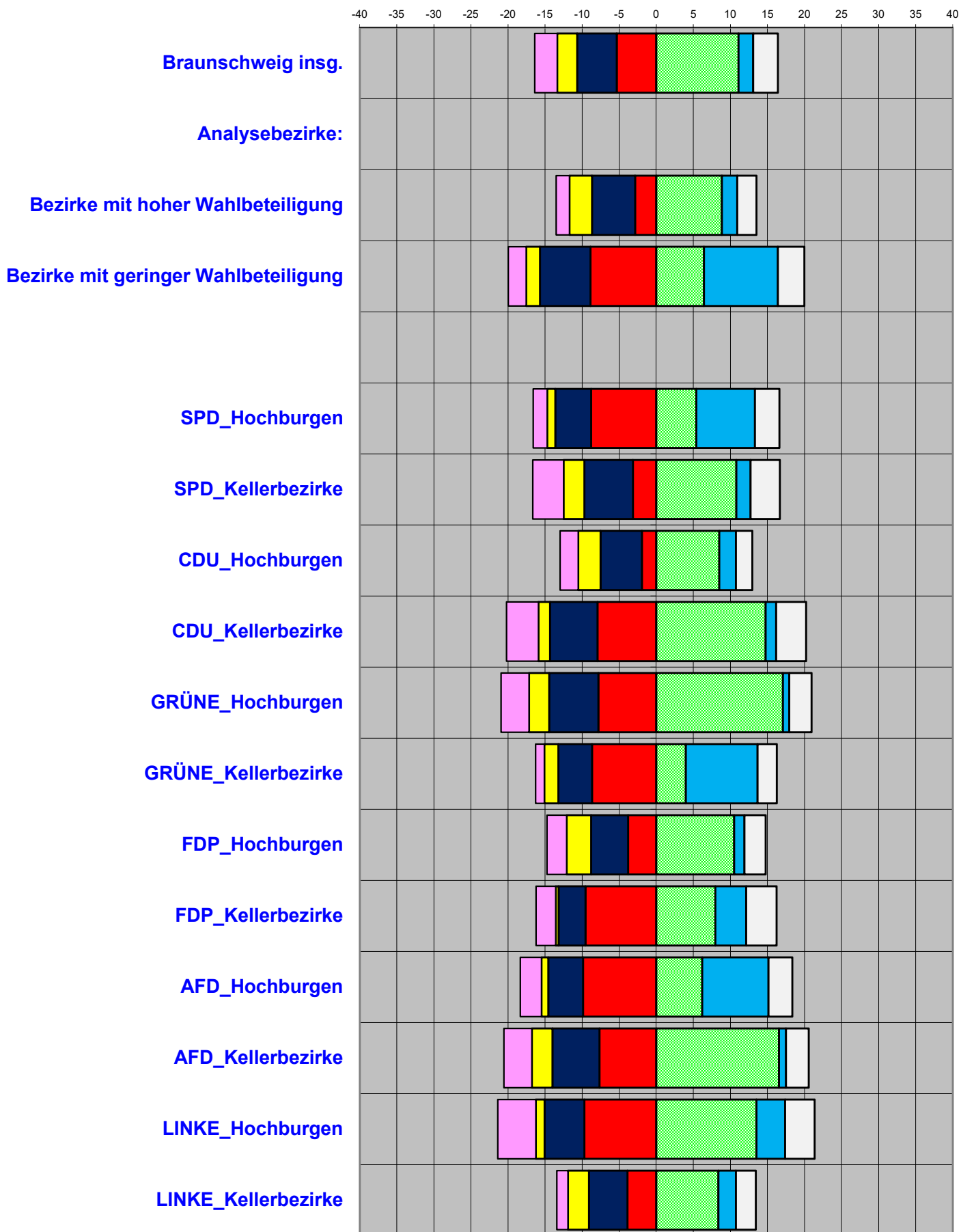
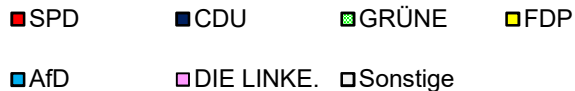



Ergebnisse nach Analysebezirken I  
Stimmenanteile ZWEITSTIMMEN

<b>LTW 09.10.2022 ZWEITSTIMMEN</b>	<b>Wahl- beteiligung</b>	<b>SPD</b>	<b>CDU</b>	<b>GRÜNE</b>	<b>FDP</b>	<b>AfD</b>	<b>DIE LINKE.</b>	<b>Sonstige</b>
<b>Stadt Braunschweig insgesamt:</b>	60,2	32,3	21,0	23,0	5,2	8,0	3,7	6,8
Analysebezirke I:								
Bezirke mit hoher Wahlbeteiligung	48,8	34,0	27,6	18,7	5,9	7,0	1,9	4,9
Bezirke mit geringer Wahlbeteiligung	23,5	32,4	15,1	14,2	3,0	20,3	6,8	8,1
SPD_Hochburgen	32,0	38,1	19,1	11,7	3,8	17,0	4,2	6,1
SPD_Kellerbezirke	38,1	28,0	19,2	26,0	6,7	7,1	4,7	8,2
CDU_Hochburgen	45,0	32,9	29,6	16,9	6,3	8,0	2,0	4,3
CDU_Kellerbezirke	36,1	27,8	10,4	33,0	4,8	6,5	7,5	10,0
GRÜNE_Hochburgen	41,2	28,5	12,0	38,4	5,0	3,8	5,2	7,0
GRÜNE_Kellerbezirke	28,0	35,1	21,8	8,7	2,9	20,8	5,1	5,5
FDP_Hochburgen	41,9	29,4	25,1	22,9	7,9	6,4	2,8	5,6
FDP_Kellerbezirke	35,2	34,4	19,0	17,7	3,9	12,5	5,0	7,6
AFD_Hochburgen	30,6	32,3	19,6	12,5	3,9	19,7	5,0	7,0
AFD_Kellerbezirke	41,3	28,4	12,3	38,0	5,0	4,0	5,2	7,0
LINKE_Hochburgen	31,7	27,4	12,2	27,0	4,5	10,4	8,5	10,0
LINKE_Kellerbezirke	47,9	34,1	27,3	18,1	5,9	7,6	2,0	5,0
<b>Gewinn/Verlust LTW 2022/2017 (Prozentpunkte / Zweitst.)</b>								
<b>Stadt Braunschweig insgesamt:</b>	<b>-3,5</b>	<b>-5,3</b>	<b>-5,3</b>	<b>+11,1</b>	<b>-2,7</b>	<b>+2,0</b>	<b>-3,0</b>	<b>+3,3</b>
Analysebezirke I:								
Bezirke mit hoher Wahlbeteiligung	<b>-9,7</b>	<b>-2,8</b>	<b>-5,8</b>	<b>8,8</b>	<b>-3,1</b>	<b>2,1</b>	<b>-1,8</b>	<b>2,6</b>
Bezirke mit geringer Wahlbeteiligung	<b>-5,6</b>	<b>-8,9</b>	<b>-6,8</b>	<b>6,4</b>	<b>-1,9</b>	<b>10,0</b>	<b>-2,4</b>	<b>3,6</b>
SPD_Hochburgen	<b>-6,7</b>	<b>-8,8</b>	<b>-4,8</b>	<b>+5,4</b>	<b>-1,1</b>	<b>+7,9</b>	<b>-1,9</b>	<b>+3,3</b>
SPD_Kellerbezirke	<b>-7,2</b>	<b>-3,2</b>	<b>-6,5</b>	<b>+10,8</b>	<b>-2,8</b>	<b>+1,9</b>	<b>-4,2</b>	<b>+4,0</b>
CDU_Hochburgen	<b>-9,5</b>	<b>-1,9</b>	<b>-5,6</b>	<b>+8,5</b>	<b>-3,0</b>	<b>+2,2</b>	<b>-2,4</b>	<b>+2,2</b>
CDU_Kellerbezirke	<b>-7,4</b>	<b>-7,9</b>	<b>-6,4</b>	<b>+14,8</b>	<b>-1,6</b>	<b>+1,4</b>	<b>-4,3</b>	<b>+4,0</b>
GRÜNE_Hochburgen	<b>-11,3</b>	<b>-7,8</b>	<b>-6,6</b>	<b>+17,1</b>	<b>-2,7</b>	<b>+0,8</b>	<b>-3,8</b>	<b>+3,0</b>
GRÜNE_Kellerbezirke	<b>-5,6</b>	<b>-8,7</b>	<b>-4,5</b>	<b>+4,0</b>	<b>-1,9</b>	<b>+9,7</b>	<b>-1,2</b>	<b>+2,6</b>
FDP_Hochburgen	<b>-6,9</b>	<b>-3,8</b>	<b>-5,0</b>	<b>+10,5</b>	<b>-3,3</b>	<b>+1,4</b>	<b>-2,6</b>	<b>+2,8</b>
FDP_Kellerbezirke	<b>-7,2</b>	<b>-9,5</b>	<b>-3,6</b>	<b>+8,0</b>	<b>-0,4</b>	<b>+4,2</b>	<b>-2,6</b>	<b>+4,1</b>
AFD_Hochburgen	<b>-6,6</b>	<b>-9,9</b>	<b>-4,7</b>	<b>+6,2</b>	<b>-0,9</b>	<b>+8,9</b>	<b>-2,9</b>	<b>+3,2</b>
AFD_Kellerbezirke	<b>-11,2</b>	<b>-7,7</b>	<b>-6,3</b>	<b>+16,6</b>	<b>-2,8</b>	<b>+0,9</b>	<b>-3,8</b>	<b>+3,1</b>
LINKE_Hochburgen	<b>-8,1</b>	<b>-9,7</b>	<b>-5,4</b>	<b>+13,5</b>	<b>-1,2</b>	<b>+3,9</b>	<b>-5,1</b>	<b>+4,0</b>
LINKE_Kellerbezirke	<b>-9,3</b>	<b>-3,9</b>	<b>-5,2</b>	<b>+8,4</b>	<b>-2,9</b>	<b>+2,4</b>	<b>-1,5</b>	<b>+2,7</b>

# Landtagswahl 2022

Stimmenanteile nach

Analysebezirken II **Erststimmen**

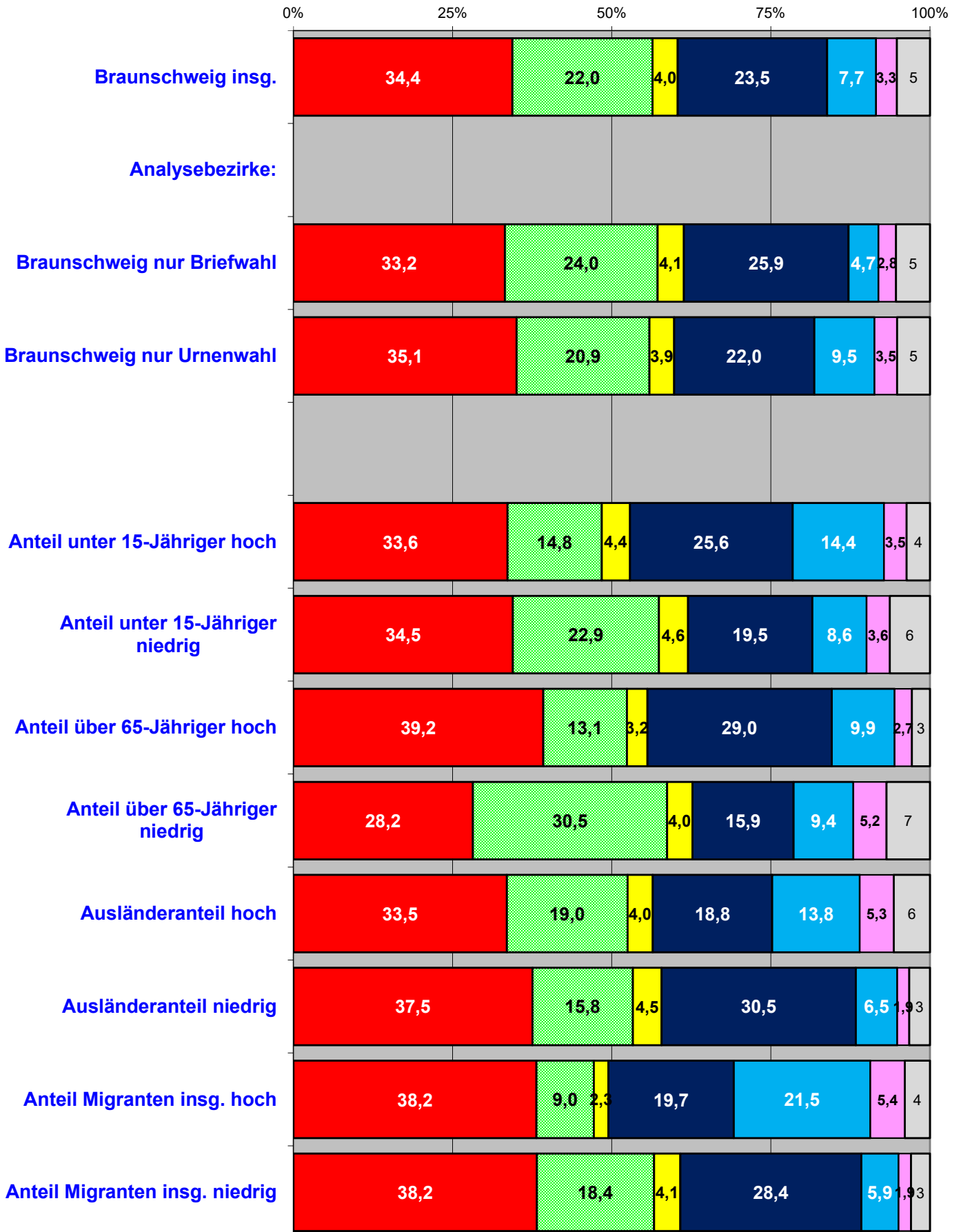
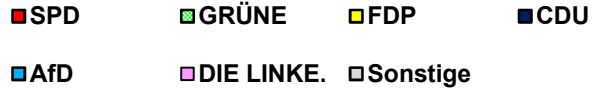

# Gewinne und Verluste

in Prozentpunkten zur LTW 2017

nach Analysebezirken II **ERSTSTIMMEN**

■ SPD ■ CDU ■ GRÜNE ■ FDP ■ AfD ■ DIE LINKE. ■ Sonstige

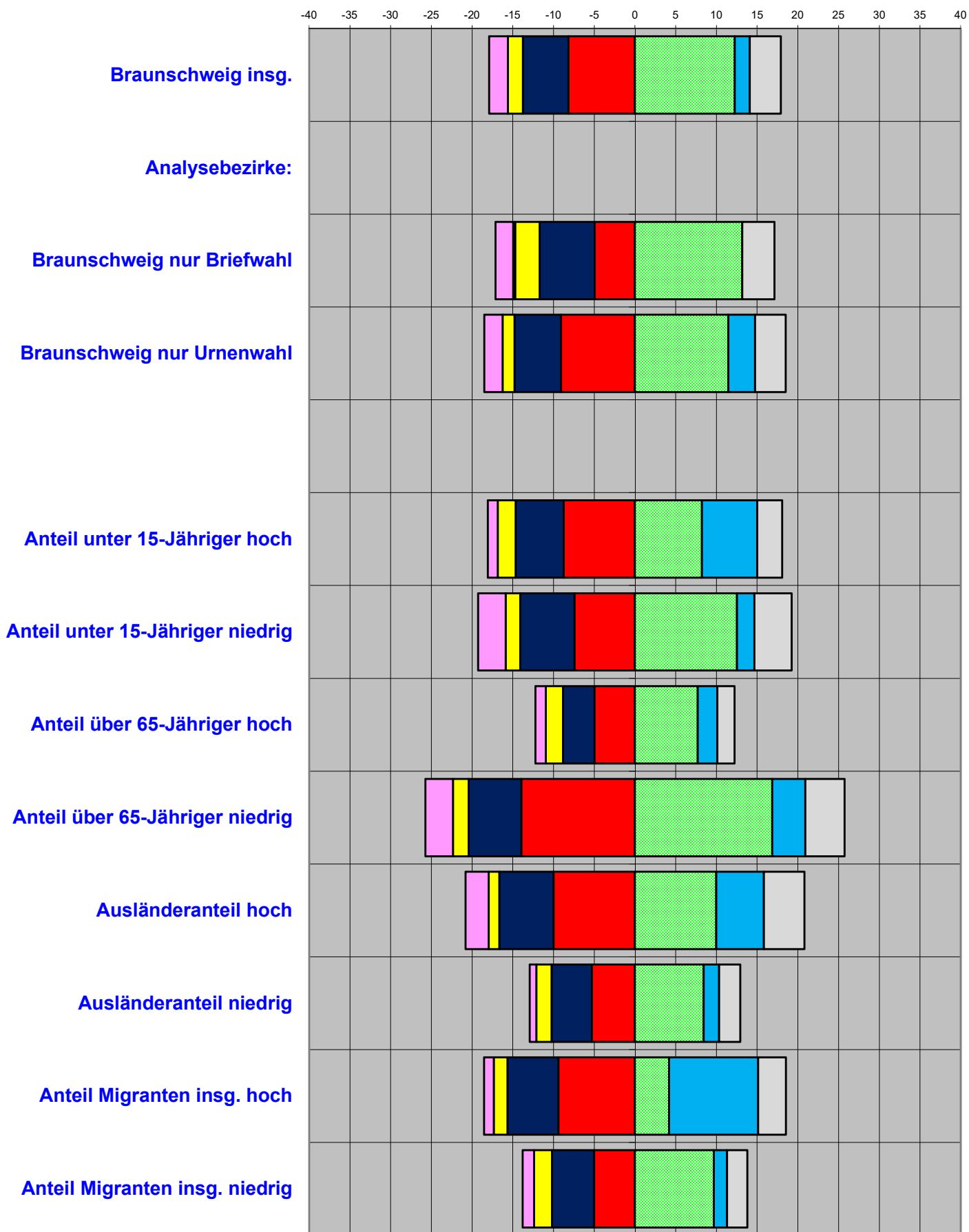

## Ergebnisse nach Analysebezirken II

## Stimmenanteile ERSTSTIMMEN

<b>LTW 09.10.2022 ERSTSTIMMEN</b>	<b>Wahl- beteiligung</b>	<b>SPD</b>	<b>CDU</b>	<b>GRÜNE</b>	<b>FDP</b>	<b>AfD</b>	<b>DIE LINKE.</b>	<b>Sonstige</b>
<b>Stadt Braunschweig insgesamt:</b>	60,2	34,4	23,5	22,0	4,0	7,7	3,3	5,2
Analysebezirke II:								
Braunschweig nur Briefwahl	-	33,2	25,9	24,0	4,1	4,7	2,8	5,3
Braunschweig nur Urnenwahl	-	35,1	22,0	20,9	3,9	9,5	3,5	5,2
Anteil unter 15-Jähriger hoch	35,6	33,6	25,6	14,8	4,4	14,4	3,5	3,7
Anteil unter 15-Jähriger niedrig	32,4	34,5	19,5	22,9	4,6	8,6	3,6	6,3
Anteil über 65-Jähriger hoch	39,5	39,2	29,0	13,1	3,2	9,9	2,7	2,8
Anteil über 65-Jähriger niedrig	39,2	28,2	15,9	30,5	4,0	9,4	5,2	6,8
Ausländeranteil hoch	28,3	33,5	18,8	19,0	4,0	13,8	5,3	5,7
Ausländeranteil niedrig	48,3	37,5	30,5	15,8	4,5	6,5	1,9	3,3
Anteil Migranten insg. hoch	25,6	38,2	19,7	9,0	2,3	21,5	5,4	4,0
Anteil Migranten insg. niedrig	47,2	38,2	28,4	18,4	4,1	5,9	1,9	3,0
<b>Gewinn/Verlust LTW 2022/2017 (Prozentpunkte / Erstst.)</b>								
<b>Stadt Braunschweig insgesamt:</b>	<b>-3,5</b>	<b>-8,2</b>	<b>-5,6</b>	<b>+12,2</b>	<b>-1,9</b>	<b>+1,8</b>	<b>-2,3</b>	<b>+3,8</b>
Analysebezirke II:								
Braunschweig nur Briefwahl	-	-4,9	-6,8	+13,2	-3,0	-0,2	-2,2	+3,9
Braunschweig nur Urnenwahl	-	-9,1	-5,7	+11,5	-1,5	+3,3	-2,2	+3,7
Anteil unter 15-Jähriger hoch	-7,0	-8,8	-5,9	+8,2	-2,2	+6,8	-1,2	+3,1
Anteil unter 15-Jähriger niedrig	-7,2	-7,4	-6,6	+12,5	-1,8	+2,2	-3,4	+4,6
Anteil über 65-Jähriger hoch	-9,2	-5,0	-3,9	+7,7	-2,1	+2,4	-1,3	+2,1
Anteil über 65-Jähriger niedrig	-7,9	-14,0	-6,5	+16,8	-1,9	+4,1	-3,4	+4,8
Ausländeranteil hoch	-6,0	-10,0	-6,7	+10,0	-1,3	+5,9	-2,8	+5,0
Ausländeranteil niedrig	-9,5	-5,3	-5,0	+8,4	-1,9	+1,9	-0,8	+2,6
Anteil Migranten insg. hoch	-5,7	-9,4	-6,2	+4,2	-1,7	+10,9	-1,2	+3,4
Anteil Migranten insg. niedrig	-10,5	-5,0	-5,2	+9,7	-2,2	+1,6	-1,4	+2,5

# Landtagswahl 2022

Stimmenanteile nach

## Analysebezirken II Zweitstimmen

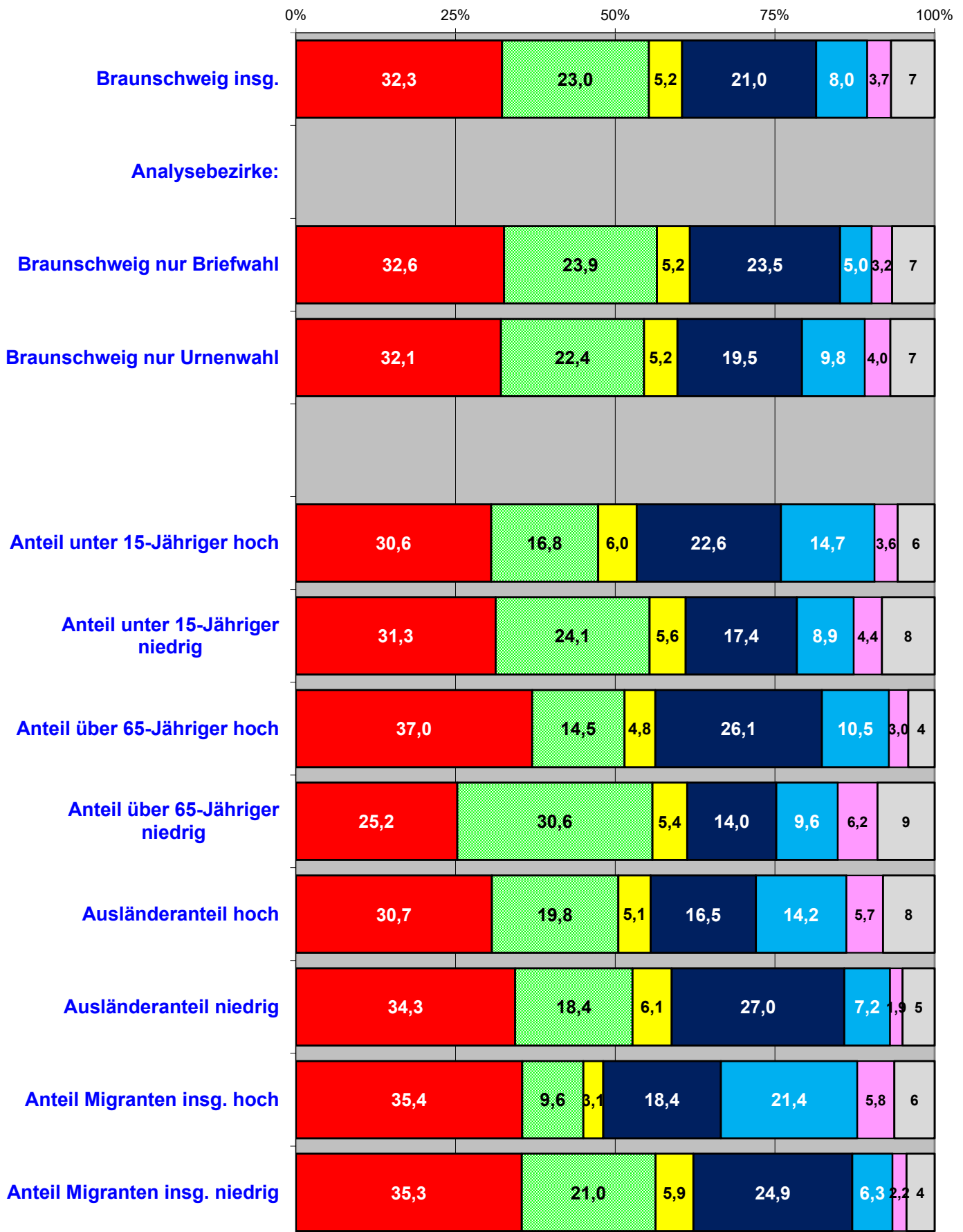
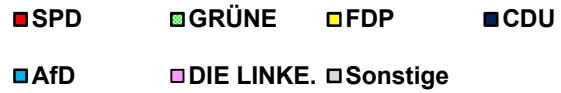

# Gewinne und Verluste

in Prozentpunkten zur LTW 2017

nach Analysebezirken II **ZWEITSTIMMEN**

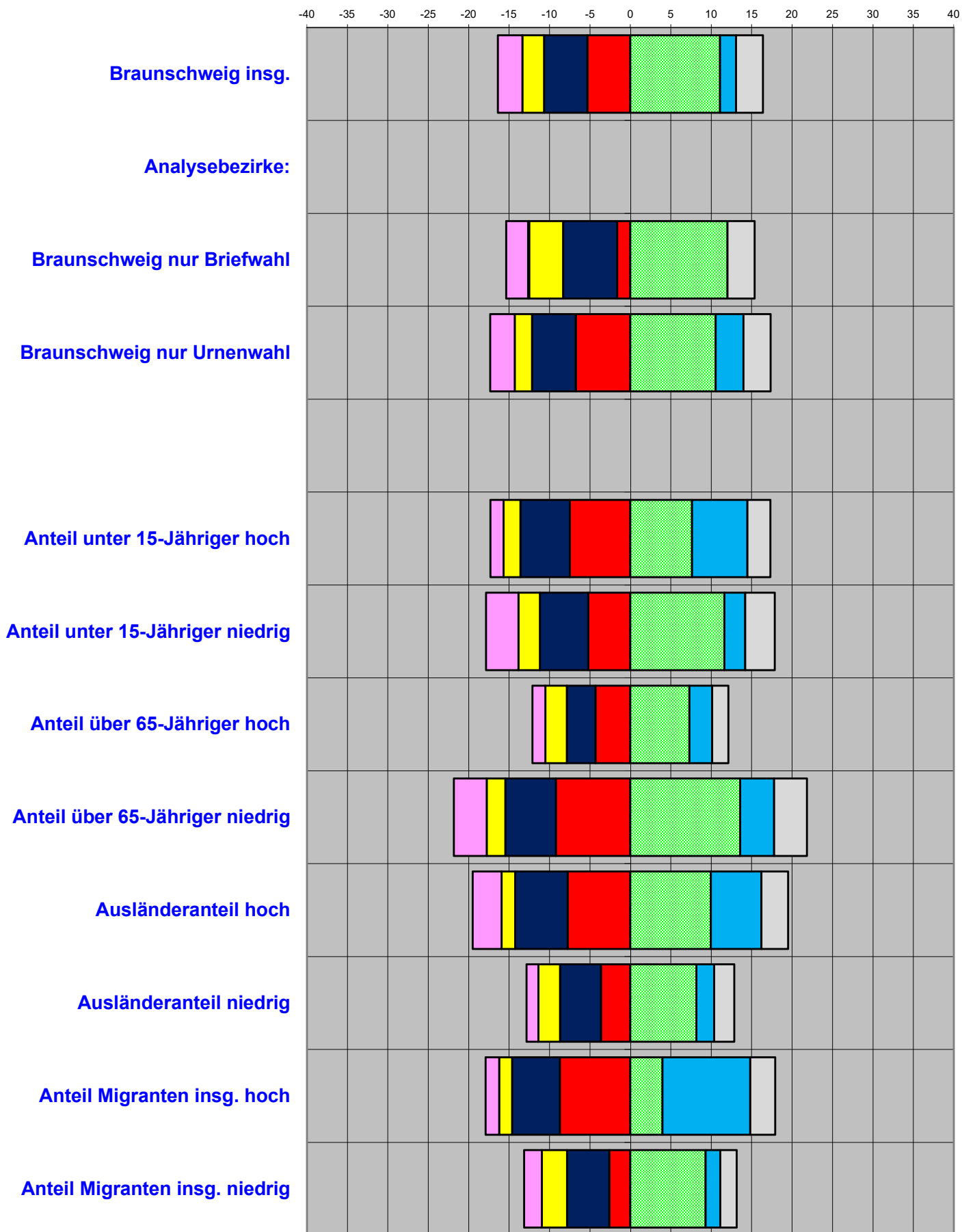
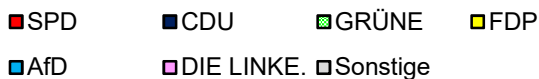

## Ergebnisse nach Analysebezirken II

## Stimmenanteile ZWEITSTIMMEN

<b>LTW 09.10.2022 ZWEITSTIMMEN</b>	<b>Wahl- beteiligung</b>	<b>SPD</b>	<b>CDU</b>	<b>GRÜNE</b>	<b>FDP</b>	<b>AfD</b>	<b>DIE LINKE.</b>	<b>Sonstige</b>
<b>Stadt Braunschweig insgesamt:</b>	60,2	32,3	21,0	23,0	5,2	8,0	3,7	6,8
Analysebezirke II:								
Braunschweig nur Briefwahl	22,4	32,6	23,5	23,9	5,2	5,0	3,2	6,6
Braunschweig nur Urnenwahl	37,8	32,1	19,5	22,4	5,2	9,8	4,0	6,9
Anteil unter 15-Jähriger hoch	35,6	30,6	22,6	16,8	6,0	14,7	3,6	5,8
Anteil unter 15-Jähriger niedrig	32,4	31,3	17,4	24,1	5,6	8,9	4,4	8,3
Anteil über 65-Jähriger hoch	39,5	37,0	26,1	14,5	4,8	10,5	3,0	4,1
Anteil über 65-Jähriger niedrig	39,2	25,2	14,0	30,6	5,4	9,6	6,2	9,0
Ausländeranteil hoch	28,3	30,7	16,5	19,8	5,1	14,2	5,7	8,1
Ausländeranteil niedrig	48,3	34,3	27,0	18,4	6,1	7,2	1,9	5,0
Anteil Migranten insg. hoch	25,6	35,4	18,4	9,6	3,1	21,4	5,8	6,3
Anteil Migranten insg. niedrig	47,2	35,3	24,9	21,0	5,9	6,3	2,2	4,4
<b>Gewinn/Verlust LTW 2022/2017 (Prozentpunkte / Zweitst.)</b>								
<b>Stadt Braunschweig insgesamt:</b>	<b>-3,5</b>	<b>-5,3</b>	<b>-5,3</b>	<b>+11,1</b>	<b>-2,7</b>	<b>+2,0</b>	<b>-3,0</b>	<b>+3,3</b>
Analysebezirke II:								
Braunschweig nur Briefwahl	-	-1,6	-6,7	+12,0	-4,2	-0,1	-2,7	+3,4
Braunschweig nur Urnenwahl	-	-6,7	-5,4	+10,5	-2,1	+3,5	-3,0	+3,3
Anteil unter 15-Jähriger hoch	-7,0	-7,5	-6,1	+7,6	-2,1	+6,8	-1,6	+2,9
Anteil unter 15-Jähriger niedrig	-7,2	-5,2	-6,0	+11,6	-2,7	+2,6	-4,0	+3,6
Anteil über 65-Jähriger hoch	-9,2	-4,3	-3,5	+7,3	-2,7	+2,8	-1,6	+2,0
Anteil über 65-Jähriger niedrig	-7,9	-9,2	-6,2	+13,6	-2,3	+4,2	-4,1	+4,1
Ausländeranteil hoch	-6,0	-7,7	-6,5	+10,0	-1,7	+6,2	-3,6	+3,3
Ausländeranteil niedrig	-9,5	-3,6	-5,1	+8,2	-2,7	+2,2	-1,5	+2,5
Anteil Migranten insg. hoch	-5,7	-8,7	-5,9	+4,0	-1,6	+10,9	-1,7	+3,1
Anteil Migranten insg. niedrig	-10,5	-2,6	-5,2	+9,3	-3,1	+1,8	-2,2	+2,0

# Landtagswahl 2022

## Stimmenanteile nach

## Analysebezirken III Erststimmen

■ SPD ■ GRÜNE ■ FDP ■ CDU ■ AfD ■ DIE LINKE. ■ Sonstige

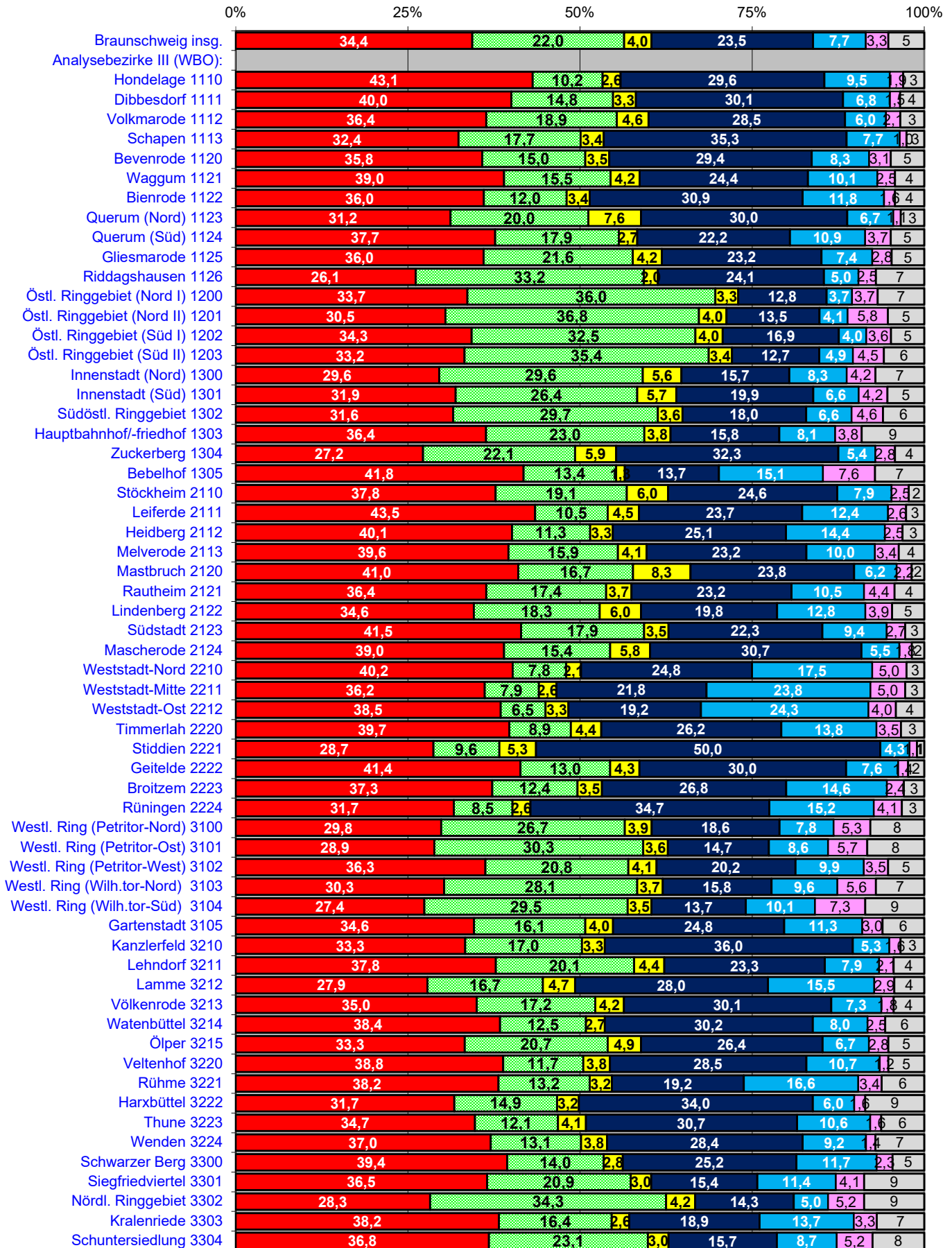



# Gewinne und Verluste

in Prozentpunkten zur LTW 2017

nach Analysebezirken III **ERSTSTIMMEN**

■ SPD ■ CDU ■ GRÜNE ■ FDP ■ AfD ■ DIE LINKE. ■ Sonstige □

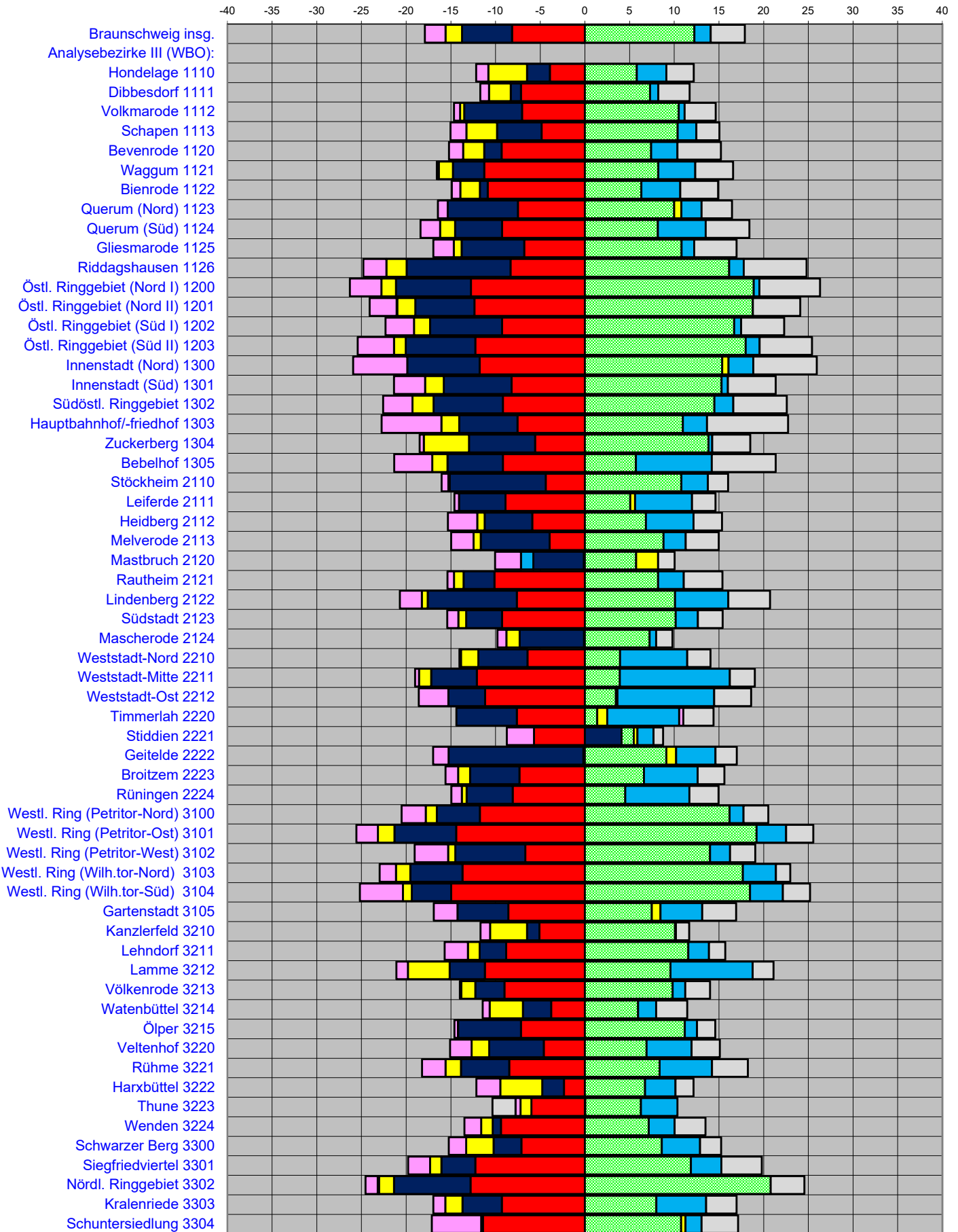

## Ergebnisse nach Analysebezirken III

## Stimmenanteile ERSTSTIMMEN

LTW 09.10.2022 ERSTSTIMMEN	Wahl- beteiligung	SPD	CDU	GRÜNE	FDP	AfD	DIE LINKE.	Sonstige
<b>Stadt Braunschweig insgesamt:</b>	60,2	34,4	23,5	22,0	4,0	7,7	3,3	5,2
Analysebezirke III: Ortsteile (WBO)								
Hondelage 1110	45,5	43,1	29,6	10,2	2,6	9,5	1,9	3,1
Dibbesdorf 1111	47,6	40,0	30,1	14,8	3,3	6,8	1,5	3,5
Volkmarode 1112	40,3	36,4	28,5	18,9	4,6	6,0	2,1	3,5
Schapen 1113	47,9	32,4	35,3	17,7	3,4	7,7	1,0	2,6
Bevenrode 1120	47,1	35,8	29,4	15,0	3,5	8,3	3,1	4,9
Waggum 1121	41,9	39,0	24,4	15,5	4,2	10,1	2,5	4,2
Bienrode 1122	43,5	36,0	30,9	12,0	3,4	11,8	1,6	4,2
Querum (Nord) 1123	42,6	31,2	30,0	20,0	7,6	6,7	1,1	3,4
Querum (Süd) 1124	39,7	37,7	22,2	17,9	2,7	10,9	3,7	4,9
Gliesmarode 1125	38,0	36,0	23,2	21,6	4,2	7,4	2,8	4,7
Riddagshausen 1126	48,1	26,1	24,1	33,2	2,0	5,0	2,5	7,0
Östl. Ringgebiet (Nord I) 1200	40,9	33,7	12,8	36,0	3,3	3,7	3,7	6,8
Östl. Ringgebiet (Nord II) 1201	36,9	30,5	13,5	36,8	4,0	4,1	5,8	5,3
Östl. Ringgebiet (Süd I) 1202	36,6	34,3	16,9	32,5	4,0	4,0	3,6	4,8
Östl. Ringgebiet (Süd II) 1203	41,9	33,2	12,7	35,4	3,4	4,9	4,5	5,9
Innenstadt (Nord) 1300	30,1	29,6	15,7	29,6	5,6	8,3	4,2	7,1
Innenstadt (Süd) 1301	33,2	31,9	19,9	26,4	5,7	6,6	4,2	5,4
Südöstl. Ringgebiet 1302	38,5	31,6	18,0	29,7	3,6	6,6	4,6	6,0
Hauptbahnhof/-friedhof 1303	33,1	36,4	15,8	23,0	3,8	8,1	3,8	9,1
Zuckerberg 1304	42,2	27,2	32,3	22,1	5,9	5,4	2,8	4,2
Bebelhof 1305	25,5	41,8	13,7	13,4	1,3	15,1	7,6	7,1
Stöckheim 2110	38,7	37,8	24,6	19,1	6,0	7,9	2,5	2,3
Leiferde 2111	47,2	43,5	23,7	10,5	4,5	12,4	2,6	2,6
Heidberg 2112	35,5	40,1	25,1	11,3	3,3	14,4	2,5	3,2
Melverode 2113	39,9	39,6	23,2	15,9	4,1	10,0	3,4	3,7
Mastbruch 2120	42,5	41,0	23,8	16,7	8,3	6,2	2,2	1,9
Rautheim 2121	40,5	36,4	23,2	17,4	3,7	10,5	4,4	4,3
Lindenberg 2122	41,1	34,6	19,8	18,3	6,0	12,8	3,9	4,7
Südstadt 2123	48,6	41,5	22,3	17,9	3,5	9,4	2,7	2,8
Mascherode 2124	47,5	39,0	30,7	15,4	5,8	5,5	1,8	1,8
Weststadt-Nord 2210	30,1	40,2	24,8	7,8	2,1	17,5	5,0	2,6
Weststadt-Mitte 2211	28,1	36,2	21,8	7,9	2,6	23,8	5,0	2,8
Weststadt-Ost 2212	22,1	38,5	19,2	6,5	3,3	24,3	4,0	4,1
Timmerlah 2220	46,1	39,7	26,2	8,9	4,4	13,8	3,5	3,4
Stiddien 2221	59,4	28,7	50,0	9,6	5,3	4,3	1,1	1,1
Geitelde 2222	48,6	41,4	30,0	13,0	4,3	7,6	1,4	2,4
Broitzem 2223	41,7	37,3	26,8	12,4	3,5	14,6	2,4	3,0
Rünigen 2224	34,6	31,7	34,7	8,5	2,6	15,2	4,1	3,3
Westl. Ring (Petritor-Nord) 3100	29,1	29,8	18,6	26,7	3,9	7,8	5,3	7,8
Westl. Ring (Petritor-Ost) 3101	32,0	28,9	14,7	30,3	3,6	8,6	5,7	8,3
Westl. Ring (Petritor-West) 3102	33,4	36,3	20,2	20,8	4,1	9,9	3,5	5,2
Westl. Ring (Wilhelmitor-Nord) 3103	32,9	30,3	15,8	28,1	3,7	9,6	5,6	7,0
Westl. Ring (Wilhelmitor-Süd) 3104	33,3	27,4	13,7	29,5	3,5	10,1	7,3	8,6
Gartenstadt 3105	46,0	34,6	24,8	16,1	4,0	11,3	3,0	6,1
Kanzlerfeld 3210	49,0	33,3	36,0	17,0	3,3	5,3	1,6	3,4
Lehndorf 3211	38,9	37,8	23,3	20,1	4,4	7,9	2,1	4,5
Lamme 3212	43,2	27,9	28,0	16,7	4,7	15,5	2,9	4,3
Völkenrode 3213	49,3	35,0	30,1	17,2	4,2	7,3	1,8	4,5
Watenbüttel 3214	43,9	38,4	30,2	12,5	2,7	8,0	2,5	5,7
Ölper 3215	49,0	33,3	26,4	20,7	4,9	6,7	2,8	5,2
Veltenhof 3220	37,2	38,8	28,5	11,7	3,8	10,7	1,2	5,2
Rühme 3221	34,4	38,2	19,2	13,2	3,2	16,6	3,4	6,2
Harxbüttel 3222	56,4	31,7	34,0	14,9	3,2	6,0	1,6	8,6
Thune 3223	48,8	34,7	30,7	12,1	4,1	10,6	1,6	6,3
Wenden 3224	37,8	37,0	28,4	13,1	3,8	9,2	1,4	7,1
Schwarzer Berg 3300	35,2	39,4	25,2	14,0	2,8	11,7	2,3	4,6
Siegfriedviertel 3301	31,0	36,5	15,4	20,9	3,0	11,4	4,1	8,7
Nördl. Ringgebiet 3302	38,7	28,3	14,3	34,3	4,2	5,0	5,2	8,7
Kralenriede 3303	33,7	38,2	18,9	16,4	2,6	13,7	3,3	6,9
Schuntersiedlung 3304	44,0	36,8	15,7	23,1	3,0	8,7	5,2	7,5

## Ergebnisse nach Analysebezirken III

## Stimmenanteile ERSTSTIMMEN

<b>Gewinn/Verlust LTW 2022/2017 (Prozentpunkte / Erstst.)</b>	<b>Wahl- beteiligung</b>	<b>SPD</b>	<b>CDU</b>	<b>GRÜNE</b>	<b>FDP</b>	<b>AfD</b>	<b>DIE LINKE.</b>	<b>Sonstige</b>
<b>Stadt Braunschweig insgesamt:</b>	<b>-3,5</b>	<b>-8,2</b>	<b>-5,6</b>	<b>+12,2</b>	<b>-1,9</b>	<b>+1,8</b>	<b>-2,3</b>	<b>+3,8</b>
Analysebezirke III: Ortsteile (WBO)								
Hondelage 1110	-11,2	-3,9	-2,6	5,8	-4,3	3,3	-1,4	3,1
Dibbesdorf 1111	-11,8	-7,2	-1,1	7,3	-2,4	0,9	-1,0	3,5
Volkmarode 1112	-13,6	-7,0	-6,5	10,5	-0,5	0,7	-0,7	3,5
Schapen 1113	-10,9	-4,9	-5,0	10,4	-3,4	2,1	-1,8	2,6
Bevenrode 1120	-11,1	-9,3	-1,9	7,4	-2,4	2,9	-1,6	4,9
Waggum 1121	-12,5	-11,3	-3,5	8,2	-1,6	4,1	-0,2	4,2
Bienrode 1122	-6,3	-10,9	-0,9	6,3	-2,2	4,3	-1,0	4,2
Querum (Nord) 1123	-8,1	-7,5	-7,8	10,0	0,8	2,3	-1,1	3,4
Querum (Süd) 1124	-9,9	-9,3	-5,2	8,2	-1,7	5,4	-2,2	4,9
Gliesmarode 1125	-10,5	-6,8	-7,0	10,8	-0,9	1,4	-2,3	4,7
Riddagshausen 1126	-7,5	-8,3	-11,6	16,1	-2,2	1,6	-2,6	7,0
Östl. Ringgebiet (Nord I) 1200	-11,7	-12,8	-8,4	18,9	-1,6	0,6	-3,5	6,8
Östl. Ringgebiet (Nord II) 1201	-9,8	-12,4	-6,6	18,8	-2,0	-0,1	-3,0	5,3
Östl. Ringgebiet (Süd I) 1202	-12,0	-9,3	-8,1	16,7	-1,8	0,8	-3,2	4,8
Östl. Ringgebiet (Süd II) 1203	-9,2	-12,3	-7,8	18,0	-1,3	1,6	-4,1	5,9
Innenstadt (Nord) 1300	-5,0	-11,8	-8,1	15,4	0,7	2,8	-6,1	7,1
Innenstadt (Süd) 1301	-7,5	-8,2	-7,6	15,3	-2,1	0,7	-3,5	5,4
Südöstl. Ringgebiet 1302	-11,6	-9,2	-7,8	14,5	-2,4	2,1	-3,3	6,0
Hauptbahnhof/-friedhof 1303	-5,6	-7,5	-6,5	11,0	-2,0	2,7	-6,7	9,1
Zuckerberg 1304	-5,3	-5,6	-7,4	13,8	-5,1	0,4	-0,5	4,2
Bebelhof 1305	-8,9	-9,2	-6,2	5,7	-1,7	8,5	-4,3	7,1
Stöckheim 2110	-17,0	-4,4	-10,7	10,8	-0,2	3,0	-0,7	2,3
Leiferde 2111	-7,9	-8,9	-5,2	5,1	0,5	6,4	-0,5	2,6
Heidberg 2112	-9,5	-5,9	-5,3	6,8	-0,8	5,3	-3,3	3,2
Melverode 2113	-10,7	-3,9	-7,7	8,8	-0,8	2,5	-2,5	3,7
Mastbruch 2120	0,9	-0,1	-5,6	5,7	2,5	-1,4	-2,9	1,9
Rautheim 2121	-8,8	-10,1	-3,5	8,2	-1,1	2,9	-0,7	4,3
Lindenberg 2122	-9,1	-7,6	-10,0	10,1	-0,6	6,0	-2,5	4,7
Südstadt 2123	-7,5	-9,3	-4,0	10,2	-0,9	2,5	-1,3	2,8
Mascherode 2124	-7,2	-0,1	-7,2	7,2	-1,5	0,7	-1,0	1,8
Weststadt-Nord 2210	-6,4	-6,4	-5,5	3,9	-1,9	7,5	-0,2	2,6
Weststadt-Mitte 2211	-6,1	-12,1	-5,1	3,9	-1,4	12,3	-0,4	2,8
Weststadt-Ost 2212	-4,9	-11,2	-4,1	3,5	0,2	10,8	-3,3	4,1
Timmerlah 2220	-6,7	-7,6	-6,8	1,4	1,1	8,0	0,5	3,4
Stiddien 2221	-9,9	-5,7	4,1	1,4	0,4	1,8	-3,0	1,1
Geitelde 2222	-10,6	-0,2	-15,1	9,1	1,1	4,4	-1,7	2,4
Broitzem 2223	-9,0	-7,3	-5,5	6,6	-1,3	6,0	-1,4	3,0
Rüningen 2224	-11,3	-8,1	-5,2	4,5	-0,5	7,2	-1,2	3,3
Westl. Ring (Petritor-Nord) 3100	-7,4	-11,7	-4,8	16,2	-1,2	1,6	-2,7	2,8
Westl. Ring (Petritor-Ost) 3101	-8,4	-14,4	-6,9	19,2	-1,8	3,3	-2,4	3,1
Westl. Ring (Petritor-West) 3102	-12,1	-6,7	-7,8	14,0	-0,8	2,2	-3,8	2,8
Westl. Ring (Wilhelmitor-Nord) 3103	-6,9	-13,7	-5,8	17,7	-1,6	3,7	-1,8	1,6
Westl. Ring (Wilhelmitor-Süd) 3104	-8,2	-15,0	-4,4	18,5	-1,0	3,7	-4,8	3,0
Gartenstadt 3105	-5,5	-8,6	-5,7	7,5	1,0	4,7	-2,6	3,8
Kanzlerfeld 3210	-11,2	-5,1	-1,4	10,1	-4,1	0,1	-1,1	1,5
Lehdorf 3211	-10,2	-8,8	-3,0	11,6	-1,3	2,3	-2,6	1,8
Lamme 3212	-8,8	-11,2	-4,0	9,6	-4,7	9,2	-1,3	2,3
Völkenrode 3213	-7,2	-9,0	-3,3	9,8	-1,6	1,4	-0,2	2,8
Watenbüttel 3214	-7,5	-3,8	-3,2	5,9	-3,7	2,0	-0,8	3,5
Ölper 3215	-5,4	-7,2	-7,0	11,2	-0,0	1,4	-0,4	2,0
Veltenhof 3220	-10,1	-4,6	-6,1	6,9	-2,0	5,1	-2,4	3,2
Rühme 3221	-8,6	-8,5	-5,4	8,4	-1,7	5,8	-2,6	4,0
Harxbüttel 3222	0,7	-2,4	-2,4	6,7	-4,7	3,4	-2,7	2,0
Thune 3223	-4,4	-6,0	0,0	6,2	-1,2	4,1	-0,6	-2,6
Wenden 3224	-12,3	-9,4	-0,9	7,1	-1,3	2,9	-1,9	3,4
Schwarzer Berg 3300	-6,9	-7,1	-3,1	8,6	-3,1	4,3	-1,9	2,4
Siegfriedviertel 3301	-6,8	-12,3	-3,8	11,9	-1,3	3,4	-2,5	4,5
Nördl. Ringgebiet 3302	-8,1	-12,8	-8,6	20,8	-1,7	-0,1	-1,4	3,8
Kralenriede 3303	-8,8	-9,3	-4,4	8,0	-1,9	5,6	-1,3	3,4
Schuntersiedlung 3304	-11,9	-11,4	-0,2	10,8	0,5	1,8	-5,5	4,1

**Ergebnisse nach Analysebezirken III**

**Absolute Stimmzahlen ERSTSTIMMEN**

LTW 09.10.2022 ERSTSTIMMEN	Wahl- berechtigte	Wähler	Gültige Erst- stimmen	SPD	CDU	GRÜNE	FDP	AfD	DIE LINKE.	Sonstige
<b>Stadt Braunschweig insgesamt:</b>	186.315	112.125	111.270	38.242	26.110	24.518	4.410	8.564	3.618	5.808
Analysebezirke III: Ortsteile (WBO)										
Hondelage 1110	2.972	1.352	1.338	577	396	136	35	127	26	41
Dibbesdorf 1111	1.146	545	542	217	163	80	18	37	8	19
Volkmarode 1112	3.017	1.217	1.209	440	345	229	56	72	25	42
Schapen 1113	1.311	628	621	201	219	110	21	48	6	16
Bevenrode 1120	1.232	580	575	206	169	86	20	48	18	28
Waggum 1121	2.534	1.063	1.060	413	259	164	45	107	27	45
Bienrode 1122	1.319	574	566	204	175	68	19	67	9	24
Querum (Nord) 1123	1.733	739	734	229	220	147	56	49	8	25
Querum (Süd) 1124	3.222	1.280	1.271	479	282	228	34	139	47	62
Gliesmarode 1125	5.312	2.020	2.005	722	465	434	85	148	56	95
Riddagshausen 1126	416	200	199	52	48	66	4	10	5	14
Östl. Ringgebiet (Nord I) 1200	7.411	3.034	3.007	1.012	385	1.083	100	112	111	204
Östl. Ringgebiet (Nord II) 1201	2.510	926	926	282	125	341	37	38	54	49
Östl. Ringgebiet (Süd I) 1202	2.900	1.062	1.056	362	178	343	42	42	38	51
Östl. Ringgebiet (Süd II) 1203	8.111	3.397	3.372	1.121	427	1.195	115	165	151	198
Innenstadt (Nord) 1300	4.352	1.309	1.296	383	203	383	73	108	54	92
Innenstadt (Süd) 1301	5.618	1.864	1.850	591	368	488	105	122	77	99
Südöstl. Ringgebiet 1302	5.547	2.138	2.122	670	381	631	76	140	97	127
Hauptbahnhof/-friedhof 1303	1.267	420	418	152	66	96	16	34	16	38
Zuckerberg 1304	838	354	353	96	114	78	21	19	10	15
Bebelhof 1305	1.868	477	476	199	65	64	6	72	36	34
Stöckheim 2110	5.285	2.044	2.026	765	498	386	121	160	50	46
Leiferde 2111	1.457	687	683	297	162	72	31	85	18	18
Heidberg 2112	5.933	2.105	2.081	835	523	236	69	299	53	66
Melverode 2113	2.859	1.142	1.133	449	263	180	47	113	39	42
Mastbruch 2120	762	324	324	133	77	54	27	20	7	6
Rautheim 2121	2.646	1.071	1.063	387	247	185	39	112	47	46
Lindenberg 2122	1.836	755	749	259	148	137	45	96	29	35
Südstadt 2123	2.173	1.056	1.047	434	234	187	37	98	28	29
Mascherode 2124	3.044	1.445	1.434	559	440	221	83	79	26	26
Weststadt-Nord 2210	5.847	1.762	1.735	698	431	135	37	303	86	45
Weststadt-Mitte 2211	6.582	1.852	1.831	662	399	144	47	436	92	51
Weststadt-Ost 2212	2.894	639	629	242	121	41	21	153	25	26
Timmerlah 2220	1.742	803	795	316	208	71	35	110	28	27
Stiddien 2221	160	95	94	27	47	9	5	4	1	1
Geitelde 2222	878	427	423	175	127	55	18	32	6	10
Broitzem 2223	4.389	1.830	1.811	675	485	224	64	265	44	54
Rüningen 2224	2.225	770	764	242	265	65	20	116	31	25
Westl. Ring (Petritor-Nord) 3100	4.229	1.230	1.223	365	227	326	48	96	65	96
Westl. Ring (Petritor-Ost) 3101	6.869	2.201	2.183	630	320	662	78	188	124	181
Westl. Ring (Petritor-West) 3102	2.653	885	877	318	177	182	36	87	31	46
Westl. Ring (Wilhelmitor-Nord) 3103	4.349	1.430	1.411	427	223	396	52	135	79	99
Westl. Ring (Wilhelmitor-Süd) 3104	5.627	1.873	1.855	508	254	548	64	187	135	159
Gartenstadt 3105	1.414	650	644	223	160	104	26	73	19	39
Kanzlerfeld 3210	3.056	1.496	1.485	495	535	252	49	79	24	51
Lehndorf 3211	5.488	2.133	2.112	798	492	424	93	167	44	94
Lamme 3212	3.441	1.488	1.475	411	413	247	69	228	43	64
Völkenrode 3213	1.372	676	674	236	203	116	28	49	12	30
Watenbüttel 3214	2.108	926	914	351	276	114	25	73	23	52
Ölper 3215	1.103	540	535	178	141	111	26	36	15	28
Veltenhof 3220	2.181	812	806	313	230	94	31	86	10	42
Rühme 3221	2.095	721	710	271	136	94	23	118	24	44
Harxbüttel 3222	560	316	315	100	107	47	10	19	5	27
Thune 3223	1.326	647	639	222	196	77	26	68	10	40
Wenden 3224	3.105	1.175	1.172	434	333	154	44	108	16	83
Schwarzer Berg 3300	3.426	1.206	1.190	469	300	167	33	139	27	55
Siegfriedviertel 3301	5.410	1.676	1.659	606	256	346	49	189	68	145
Nördl. Ringgebiet 3302	7.447	2.879	2.860	808	410	980	120	143	149	250
Kralenriede 3303	2.338	787	782	299	148	128	20	107	26	54
Schuntersiedlung 3304	1.370	603	598	220	94	138	18	52	31	45

## Ergebnisse nach Analysebezirken III

Absolute Stimmzahlen ERSTSTIMMEN

Gewinn/Verlust BTW 2022/2017 (Prozentpunkte / Erstst.)	Wahl- berechtigte	Wähler	Gültige Erst- stimmen	SPD	CDU	GRÜNE	FDP	AfD	DIE LINKE.	Sonstige
<b>Stadt Braunschweig insgesamt:</b>	<b>-4.439</b>	<b>-9.362</b>	<b>-9.358</b>	<b>-13.049</b>	<b>-8.951</b>	<b>+12.713</b>	<b>-2.611</b>	<b>+1.496</b>	<b>-3.074</b>	<b>+4.118</b>
Analysebezirke III: Ortsteile (WBO)										
Hondelage 1110	-118	-401	-407	-244	-165	+60	-86	+19	-32	+41
Dibbesdorf 1111	-42	-160	-153	-111	-54	+28	-22	-4	-9	+19
Volkmarode 1112	-54	-439	-437	-275	-231	+90	-28	-15	-20	+42
Schapen 1113	+4	-140	-142	-83	-88	+54	-31	+5	-15	+16
Bevenrode 1120	+17	-127	-127	-111	-51	+33	-21	+10	-15	+28
Waggum 1121	+59	-284	-278	-259	-115	+67	-33	+27	-10	+45
Bienrode 1122	-25	-96	-101	-109	-37	+30	-18	+17	-8	+24
Querum (Nord) 1123	-63	-173	-173	-122	-123	+56	-6	+9	-12	+25
Querum (Süd) 1124	-137	-388	-377	-295	-170	+67	-38	+47	-50	+62
Gliesmarode 1125	+353	-386	-394	-305	-259	+174	-38	+5	-66	+95
Riddagshausen 1126	-7	-35	-36	-29	-36	+26	-6	+2	-7	+14
Östl. Ringgebiet (Nord I) 1200	+82	-825	-835	-771	-429	+425	-91	-7	-166	+204
Östl. Ringgebiet (Nord II) 1201	-64	-276	-272	-231	-116	+125	-35	-12	-52	+49
Östl. Ringgebiet (Süd I) 1202	-53	-375	-377	-262	-179	+117	-41	-4	-59	+51
Östl. Ringgebiet (Süd II) 1203	-81	-784	-789	-773	-423	+469	-82	+26	-204	+198
Innenstadt (Nord) 1300	-312	-327	-325	-287	-182	+153	-7	+18	-112	+92
Innenstadt (Süd) 1301	-412	-590	-584	-386	-301	+218	-84	-21	-109	+99
Südöstl. Ringgebiet 1302	-46	-668	-654	-461	-333	+208	-89	+15	-121	+127
Hauptbahnhof/-friedhof 1303	-115	-116	-115	-82	-53	+32	-15	+5	-40	+38
Zuckerberg 1304	+68	-12	-10	-23	-30	+48	-19	+1	-2	+15
Bebelhof 1305	-221	-242	-234	-163	-76	+9	-15	+25	-48	+34
Stöckheim 2110	+261	-754	-748	-404	-482	+157	-49	+23	-39	+46
Leiferde 2111	-46	-140	-140	-134	-76	+27	-2	+35	-8	+18
Heidberg 2112	-239	-671	-665	-429	-313	+112	-45	+51	-107	+66
Melverode 2113	-115	-363	-361	-202	-199	+74	-27	+1	-50	+42
Mastbruch 2120	+476	+205	+205	+84	+42	+41	+20	+11	+1	+6
Rautheim 2121	-126	-295	-293	-244	-115	+60	-25	+8	-23	+46
Lindenberg 2122	-96	-215	-213	-147	-138	+58	-19	+30	-32	+35
Südstadt 2123	-74	-204	-201	-199	-95	+91	-18	+12	-21	+29
Mascherode 2124	-44	-244	-242	-96	-195	+84	-39	-1	-21	+26
Weststadt-Nord 2210	-129	-422	-425	-310	-224	+52	-51	+88	-25	+45
Weststadt-Mitte 2211	-677	-636	-627	-524	-262	+47	-50	+153	-42	+51
Weststadt-Ost 2212	-326	-231	-223	-181	-78	+15	-6	+38	-37	+26
Timmerlah 2220	-2	-117	-119	-117	-93	+2	+5	+57	+0	+27
Stiddien 2221	-16	-27	-28	-15	-9	-1	-1	+1	-4	+1
Geitelde 2222	-36	-114	-116	-49	-116	+34	+1	+15	-11	+10
Broitzem 2223	-267	-531	-532	-370	-272	+89	-50	+63	-46	+54
Rüningen 2224	-74	-286	-285	-175	-153	+23	-13	+32	-24	+25
Westl. Ring (Petritor-Nord) 3100	+264	-217	-210	-231	-108	+176	-26	+6	-50	+23
Westl. Ring (Petritor-Ost) 3101	-507	-780	-775	-650	-318	+333	-82	+31	-115	+26
Westl. Ring (Petritor-West) 3102	-102	-368	-369	-217	-172	+98	-25	-9	-60	+16
Westl. Ring (Wilhelmitor-Nord) 3103	-234	-391	-397	-368	-168	+208	-44	+29	-55	+1
Westl. Ring (Wilhelmitor-Süd) 3104	-313	-589	-587	-526	-188	+278	-45	+30	-160	+24
Gartenstadt 3105	-60	-109	-106	-101	-69	+39	+3	+23	-23	+22
Kanzlerfeld 3210	-123	-415	-415	-235	-176	+121	-92	-20	-27	+14
Lehdorf 3211	-219	-670	-674	-500	-240	+187	-66	+11	-87	+21
Lamme 3212	+171	-213	-215	-249	-127	+126	-89	+122	-28	+30
Völkenrode 3213	+4	-96	-96	-103	-54	+59	-16	+4	-3	+17
Watenbüttel 3214	-20	-169	-174	-108	-87	+43	-45	+8	-13	+28
Ölper 3215	-2	-61	-61	-63	-58	+54	-3	+4	-4	+9
Veltenhof 3220	-88	-262	-262	-151	-140	+43	-31	+26	-29	+20
Rühme 3221	-162	-250	-255	-179	-101	+47	-25	+14	-34	+23
Harxbüttel 3222	+9	+9	+10	-4	-4	+22	-14	+11	-8	+7
Thune 3223	-4	-60	-63	-64	-19	+36	-11	+22	-5	-22
Wenden 3224	-51	-408	-396	-294	-127	+60	-35	+9	-35	+26
Schwarzer Berg 3300	-254	-343	-353	-249	-137	+83	-57	+25	-38	+20
Siegfriedviertel 3301	-417	-524	-520	-457	-163	+150	-43	+15	-75	+53
Nördl. Ringgebiet 3302	+507	-363	-369	-518	-329	+545	-70	-23	-63	+89
Kralenriede 3303	-151	-270	-268	-200	-97	+40	-27	+22	-23	+17
Schuntersiedlung 3304	+10	-158	-157	-144	-26	+45	-1	+0	-50	+19

# Landtagswahl 2022

## Stimmenanteile nach

## Analysebezirken III Zweitstimmen

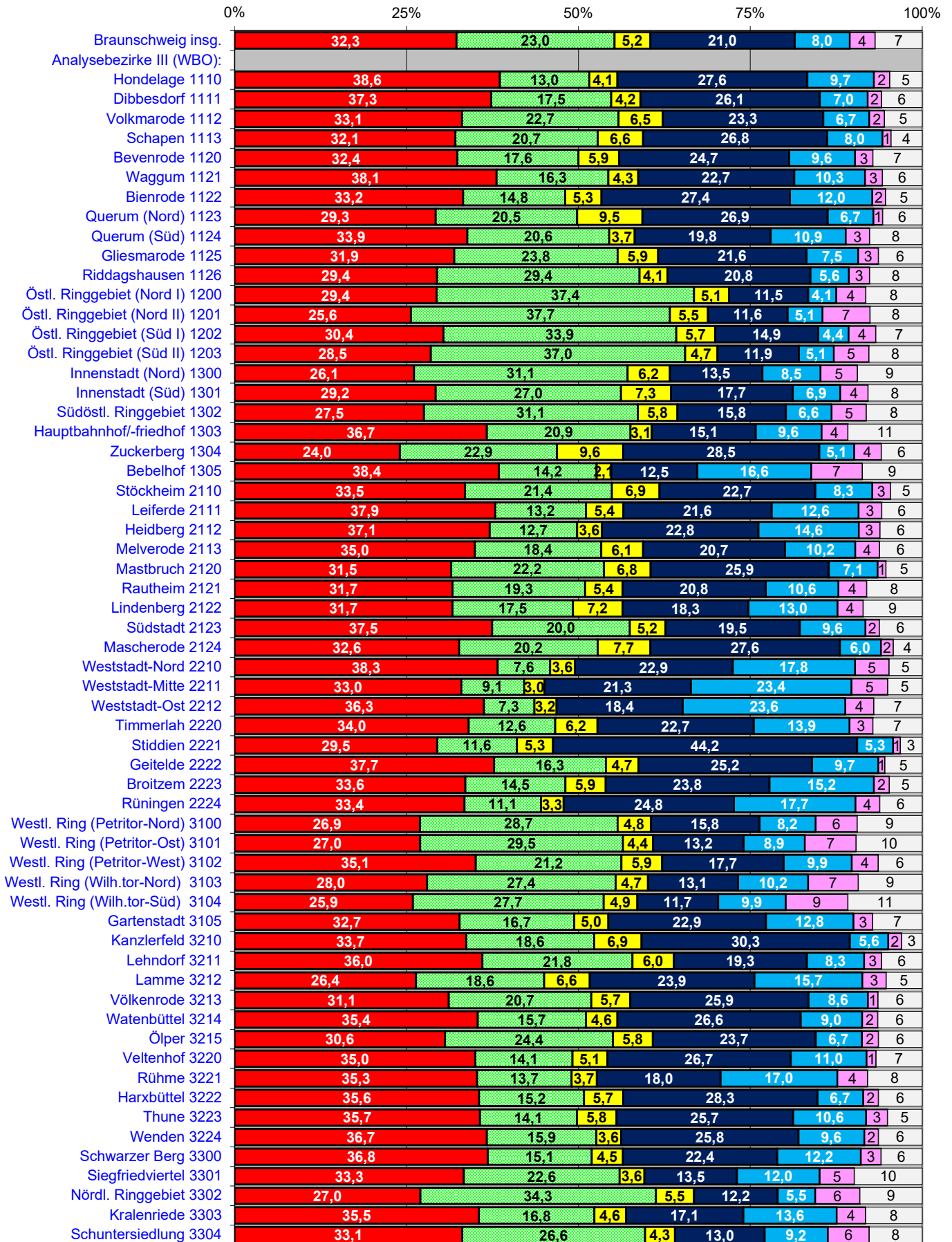
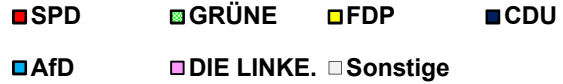

# Gewinne und Verluste

in Prozentpunkten zur LTW 2017

nach Analysebezirken III **ZWEITSTIMMEN**

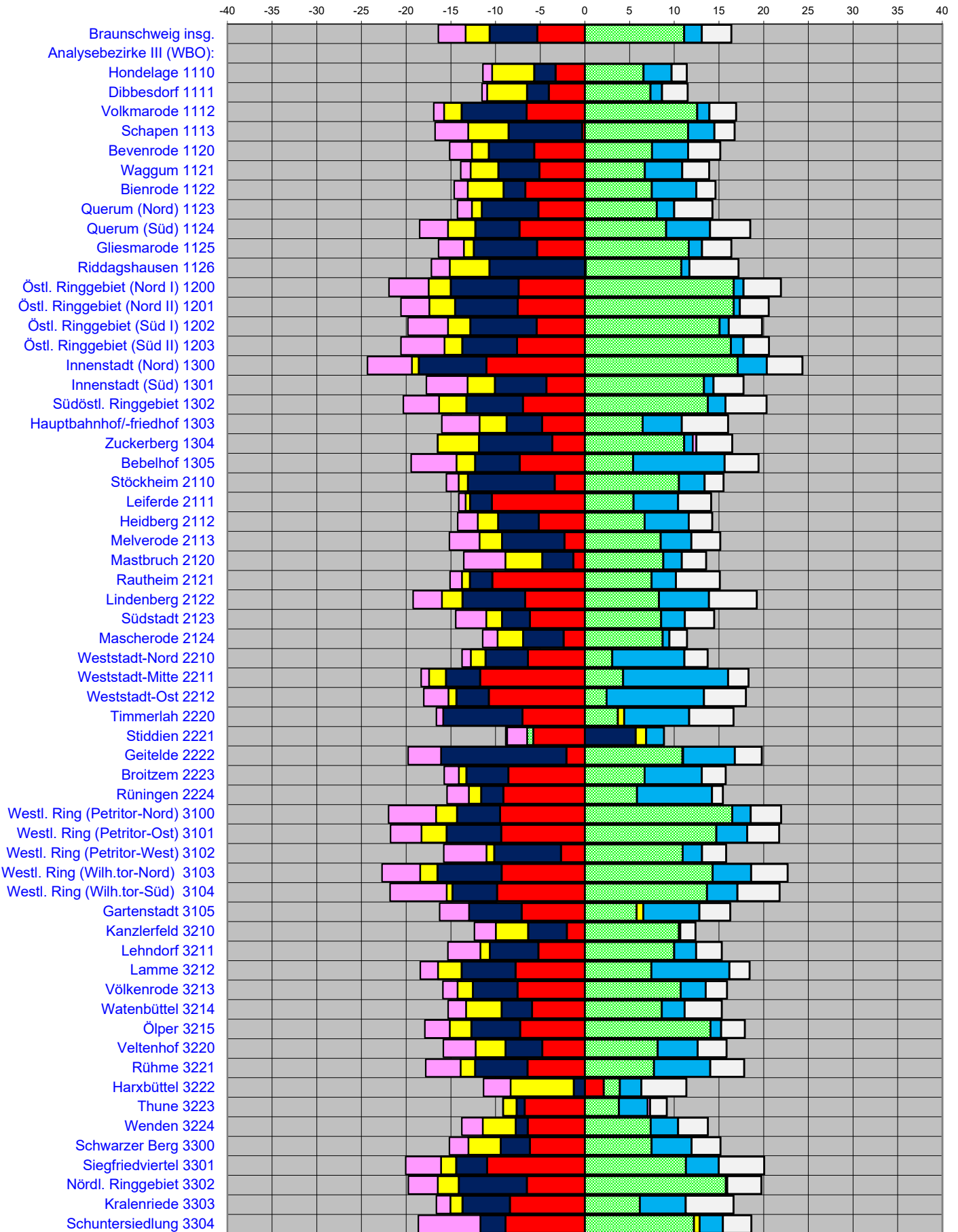
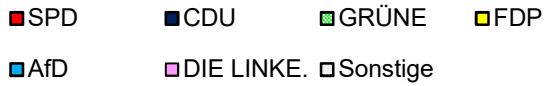

Ergebnisse nach Analysebezirken III  
Stimmenanteile ZWEITSTIMMEN

LTW 09.10.2022 ZWEITSTIMMEN	Wahl- beteiligung	SPD	CDU	GRÜNE	FDP	AfD	DIE LINKE.	Sonstige
<b>Stadt Braunschweig insgesamt:</b>	60,2	32,3	21,0	23,0	5,2	8,0	3,7	6,8
Analysebezirke III: Ortsteile (WBO)								
Hondelage 1110	45,5	38,6	27,6	13,0	4,1	9,7	2,3	4,7
Dibbesdorf 1111	47,6	37,3	26,1	17,5	4,2	7,0	2,0	5,9
Volkmarode 1112	40,3	33,1	23,3	22,7	6,5	6,7	2,2	5,5
Schapen 1113	47,9	32,1	26,8	20,7	6,6	8,0	1,3	4,5
Bevenrode 1120	47,1	32,4	24,7	17,6	5,9	9,6	2,6	7,1
Waggum 1121	41,9	38,1	22,7	16,3	4,3	10,3	2,6	5,8
Bienrode 1122	43,5	33,2	27,4	14,8	5,3	12,0	1,9	5,3
Querum (Nord) 1123	42,6	29,3	26,9	20,5	9,5	6,7	1,4	5,7
Querum (Süd) 1124	39,7	33,9	19,8	20,6	3,7	10,9	3,5	7,6
Gliesmarode 1125	38,0	31,9	21,6	23,8	5,9	7,5	3,0	6,3
Riddagshausen 1126	48,1	29,4	20,8	29,4	4,1	5,6	3,0	7,6
Östl. Ringgebiet (Nord I) 1200	40,9	29,4	11,5	37,4	5,1	4,1	4,3	8,2
Östl. Ringgebiet (Nord II) 1201	36,9	25,6	11,6	37,7	5,5	5,1	6,9	7,6
Östl. Ringgebiet (Süd I) 1202	36,6	30,4	14,9	33,9	5,7	4,4	4,0	6,7
Östl. Ringgebiet (Süd II) 1203	41,9	28,5	11,9	37,0	4,7	5,1	5,1	7,7
Innenstadt (Nord) 1300	30,1	26,1	13,5	31,1	6,2	8,5	5,4	9,4
Innenstadt (Süd) 1301	33,2	29,2	17,7	27,0	7,3	6,9	4,1	7,9
Südöstl. Ringgebiet 1302	38,5	27,5	15,8	31,1	5,8	6,6	5,1	8,1
Hauptbahnhof/-friedhof 1303	33,1	36,7	15,1	20,9	3,1	9,6	3,8	10,8
Zuckerberg 1304	42,2	24,0	28,5	22,9	9,6	5,1	4,0	5,9
Bebelhof 1305	25,5	38,4	12,5	14,2	2,1	16,6	7,4	8,7
Stöckheim 2110	38,7	33,5	22,7	21,4	6,9	8,3	2,7	4,6
Leiferde 2111	47,2	37,9	21,6	13,2	5,4	12,6	3,4	5,9
Heidberg 2112	35,5	37,1	22,8	12,7	3,6	14,6	3,1	6,1
Melverode 2113	39,9	35,0	20,7	18,4	6,1	10,2	3,5	6,2
Mastbruch 2120	42,5	31,5	25,9	22,2	6,8	7,1	1,2	5,2
Rautheim 2121	40,5	31,7	20,8	19,3	5,4	10,6	4,1	8,1
Lindenberg 2122	41,1	31,7	18,3	17,5	7,2	13,0	3,7	8,6
Südstadt 2123	48,6	37,5	19,5	20,0	5,2	9,6	2,0	6,2
Mascherode 2124	47,5	32,6	27,6	20,2	7,7	6,0	1,8	4,2
Weststadt-Nord 2210	30,1	38,3	22,9	7,6	3,6	17,8	5,0	4,8
Weststadt-Mitte 2211	28,1	33,0	21,3	9,1	3,0	23,4	5,3	5,0
Weststadt-Ost 2212	22,1	36,3	18,4	7,3	3,2	23,6	4,2	7,0
Timmerlah 2220	46,1	34,0	22,7	12,6	6,2	13,9	3,4	7,2
Stiddien 2221	59,4	29,5	44,2	11,6	5,3	5,3	1,1	3,2
Geitelde 2222	48,6	37,7	25,2	16,3	4,7	9,7	0,9	5,4
Broitzem 2223	41,7	33,6	23,8	14,5	5,9	15,2	2,3	4,8
Rünigen 2224	34,6	33,4	24,8	11,1	3,3	17,7	3,5	6,2
Westl. Ring (Petritor-Nord) 3100	29,1	26,9	15,8	28,7	4,8	8,2	6,1	9,4
Westl. Ring (Petritor-Ost) 3101	32,0	27,0	13,2	29,5	4,4	8,9	7,5	9,6
Westl. Ring (Petritor-West) 3102	33,4	35,1	17,7	21,2	5,9	9,9	3,9	6,4
Westl. Ring (Wilhelmitor-Nord) 3103	32,9	28,0	13,1	27,4	4,7	10,2	7,3	9,3
Westl. Ring (Wilhelmitor-Süd) 3104	33,3	25,9	11,7	27,7	4,9	9,9	9,1	10,8
Gartenstadt 3105	46,0	32,7	22,9	16,7	5,0	12,8	2,8	7,2
Kanzlerfeld 3210	49,0	33,7	30,3	18,6	6,9	5,6	2,0	3,0
Lehndorf 3211	38,9	36,0	19,3	21,8	6,0	8,3	2,6	5,9
Lamme 3212	43,2	26,4	23,9	18,6	6,6	15,7	3,5	5,2
Völkenrode 3213	49,3	31,1	25,9	20,7	5,7	8,6	1,5	6,4
Watenbüttel 3214	43,9	35,4	26,6	15,7	4,6	9,0	2,3	6,4
Ölper 3215	49,0	30,6	23,7	24,4	5,8	6,7	2,4	6,3
Veltenhof 3220	37,2	35,0	26,7	14,1	5,1	11,0	1,4	6,7
Rühme 3221	34,4	35,3	18,0	13,7	3,7	17,0	4,4	7,9
Harxbüttel 3222	56,4	35,6	28,3	15,2	5,7	6,7	2,2	6,3
Thune 3223	48,8	35,7	25,7	14,1	5,8	10,6	3,1	5,0
Wenden 3224	37,8	36,7	25,8	15,9	3,6	9,6	2,1	6,3
Schwarzer Berg 3300	35,2	36,8	22,4	15,1	4,5	12,2	2,9	6,0
Siegfriedviertel 3301	31,0	33,3	13,5	22,6	3,6	12,0	5,1	9,8
Nördl. Ringgebiet 3302	38,7	27,0	12,2	34,3	5,5	5,5	6,5	9,0
Kralenriede 3303	33,7	35,5	17,1	16,8	4,6	13,6	4,2	8,2
Schuntersiedlung 3304	44,0	33,1	13,0	26,6	4,3	9,2	6,0	7,7



## Ergebnisse nach Analysebezirken III

## Stimmenanteile ZWEITSTIMMEN

<b>Gewinn/Verlust BTW 2022/2017 (Prozentpunkte / Zweitst.)</b>	<b>Wahl- beteiligung</b>	<b>SPD</b>	<b>CDU</b>	<b>GRÜNE</b>	<b>FDP</b>	<b>AfD</b>	<b>DIE LINKE.</b>	<b>Sonstige</b>
<b>Stadt Braunschweig insgesamt:</b>	<b>-3,5</b>	<b>-5,3</b>	<b>-5,3</b>	<b>+11,1</b>	<b>-2,7</b>	<b>+2,0</b>	<b>-3,0</b>	<b>+3,3</b>
Analysebezirke III: Ortsteile (WBO)								
Hondelage 1110	-11,2	-3,3	-2,4	6,6	-4,7	3,1	-1,0	1,7
Dibbesdorf 1111	-11,8	-4,1	-2,4	7,3	-4,5	1,3	-0,5	2,9
Volkmarode 1112	-13,6	-6,5	-7,3	12,6	-2,0	1,4	-1,2	3,0
Schapen 1113	-10,9	-0,3	-8,2	11,6	-4,5	2,9	-3,7	2,3
Bevenrode 1120	-11,1	-5,7	-5,1	7,5	-1,9	4,0	-2,5	3,6
Waggum 1121	-12,5	-5,1	-4,6	6,7	-3,1	4,2	-1,1	3,0
Bienrode 1122	-6,3	-6,7	-2,4	7,5	-4,0	5,0	-1,5	2,2
Querum (Nord) 1123	-8,1	-5,2	-6,3	8,0	-1,1	1,9	-1,6	4,3
Querum (Süd) 1124	-9,9	-7,3	-4,9	9,1	-3,1	4,9	-3,2	4,5
Gliesmarode 1125	-10,5	-5,4	-7,1	11,6	-1,1	1,5	-2,8	3,3
Riddagshausen 1126	-7,5	0,1	-10,7	10,7	-4,4	0,9	-2,1	5,5
Östl. Ringgebiet (Nord I) 1200	-11,7	-7,4	-7,6	16,7	-2,5	1,1	-4,4	4,2
Östl. Ringgebiet (Nord II) 1201	-9,8	-7,5	-7,0	16,7	-2,9	0,7	-3,2	3,2
Östl. Ringgebiet (Süd I) 1202	-12,0	-5,4	-7,4	15,1	-2,5	1,0	-4,5	3,7
Östl. Ringgebiet (Süd II) 1203	-9,2	-7,6	-6,1	16,3	-2,0	1,4	-4,9	2,8
Innenstadt (Nord) 1300	-5,0	-11,0	-7,6	17,1	-0,8	3,3	-5,0	4,0
Innenstadt (Süd) 1301	-7,5	-4,3	-5,8	13,3	-3,1	1,1	-4,6	3,3
Südöstl. Ringgebiet 1302	-11,6	-7,0	-6,3	13,8	-3,1	2,0	-4,0	4,6
Hauptbahnhof/-friedhof 1303	-5,6	-4,8	-4,0	6,5	-3,1	4,4	-4,2	5,2
Zuckerberg 1304	-5,3	-3,7	-8,2	11,1	-4,6	1,0	0,4	4,0
Bebelhof 1305	-8,9	-7,3	-5,0	5,4	-2,1	10,2	-5,1	3,8
Stöckheim 2110	-17,0	-3,4	-9,7	10,5	-1,1	2,9	-1,4	2,1
Leiferde 2111	-7,9	-10,4	-2,4	5,4	-0,5	5,0	-0,7	3,7
Heidberg 2112	-9,5	-5,2	-4,5	6,7	-2,3	4,9	-2,2	2,6
Melverode 2113	-10,7	-2,3	-7,0	8,5	-2,5	3,4	-3,3	3,2
Mastbruch 2120	0,9	-1,3	-3,5	8,8	-4,1	2,1	-4,6	2,7
Rautheim 2121	-8,8	-10,4	-2,5	7,5	-0,9	2,7	-1,3	4,9
Lindenberg 2122	-9,1	-6,7	-7,0	8,3	-2,3	5,6	-3,2	5,3
Südstadt 2123	-7,5	-6,2	-3,1	8,5	-1,8	2,6	-3,4	3,3
Mascherode 2124	-7,2	-2,4	-4,5	8,7	-2,9	0,8	-1,6	2,0
Weststadt-Nord 2210	-6,4	-6,4	-4,8	3,0	-1,7	8,1	-1,0	2,6
Weststadt-Mitte 2211	-6,1	-11,7	-3,8	4,3	-1,9	11,8	-0,9	2,3
Weststadt-Ost 2212	-4,9	-10,8	-3,6	2,4	-0,9	10,9	-2,7	4,7
Timmerlah 2220	-6,7	-7,0	-8,9	3,7	0,7	7,3	-0,8	5,0
Stiddien 2221	-9,9	-5,8	5,7	-0,7	1,2	2,0	-2,2	-0,1
Geitelde 2222	-10,6	-2,1	-14,0	10,9	0,1	5,8	-3,7	3,0
Broitzem 2223	-9,0	-8,6	-4,7	6,7	-0,9	6,4	-1,6	2,7
Rüningen 2224	-11,3	-9,1	-2,5	5,8	-1,4	8,4	-2,4	1,2
Westl. Ring (Petritor-Nord) 3100	-7,4	-9,5	-4,8	16,5	-2,3	2,1	-5,3	3,4
Westl. Ring (Petritor-Ost) 3101	-8,4	-9,4	-6,1	14,7	-2,8	3,5	-3,5	3,6
Westl. Ring (Petritor-West) 3102	-12,1	-2,7	-7,5	10,9	-0,9	2,1	-4,8	2,7
Westl. Ring (Wilhelmitor-Nord) 3103	-6,9	-9,3	-7,2	14,3	-1,9	4,3	-4,2	4,1
Westl. Ring (Wilhelmitor-Süd) 3104	-8,2	-9,8	-5,0	13,7	-0,7	3,4	-6,3	4,7
Gartenstadt 3105	-5,5	-7,1	-5,9	5,8	0,7	6,3	-3,3	3,5
Kanzlerfeld 3210	-11,2	-2,0	-4,3	10,5	-3,6	0,1	-2,4	1,7
Lehdorf 3211	-10,2	-5,2	-5,4	10,0	-1,1	2,5	-3,6	2,9
Lamme 3212	-8,8	-7,8	-6,0	7,4	-2,7	8,7	-2,0	2,3
Völkenrode 3213	-7,2	-7,6	-5,0	10,7	-1,7	2,8	-1,6	2,4
Watenbüttel 3214	-7,5	-5,9	-3,4	8,6	-4,0	2,6	-2,0	4,2
Ölper 3215	-5,4	-7,3	-5,5	14,1	-2,4	1,2	-2,8	2,7
Veltenhof 3220	-10,1	-4,8	-4,1	8,1	-3,4	4,5	-3,6	3,2
Rühme 3221	-8,6	-6,4	-5,9	7,7	-1,6	6,3	-3,9	3,8
Harxbüttel 3222	0,7	2,1	-1,3	1,8	-7,1	2,4	-3,0	5,0
Thune 3223	-4,4	-6,7	-0,9	3,8	-1,5	3,2	0,3	1,9
Wenden 3224	-12,3	-6,4	-1,3	7,4	-3,7	3,1	-2,3	3,4
Schwarzer Berg 3300	-6,9	-6,2	-3,3	7,5	-3,6	4,5	-2,1	3,2
Siegfriedviertel 3301	-6,8	-10,9	-3,5	11,3	-1,7	3,7	-3,9	5,1
Nördl. Ringgebiet 3302	-8,1	-6,5	-7,6	15,8	-2,4	0,1	-3,3	3,8
Kralenriede 3303	-8,8	-8,4	-5,3	6,1	-1,4	5,1	-1,6	5,4
Schuntersiedlung 3304	-11,9	-8,9	-2,8	12,2	0,6	2,6	-6,9	3,2

## Ergebnisse nach Analysebezirken III

## Absolute Stimmzahlen ZWEITSTIMMEN

LTW 09.10.2022 ZWEITSTIMMEN	Wahl- berech- tigte	Wähler	Gültige Zweit- stimmen	SPD	CDU	GRÜNE	FDP	AfD	DIE LINKE.	Sonst.
<b>Stadt Braunschweig insgesamt:</b>	186.315	112.125	111.330	35.937	23.375	25.566	5.812	8.920	4.126	7.594
Analysebezirke III: Ortsteile (WBO)										
Hondelage 1110	2.972	1.352	1.340	517	370	174	55	130	31	63
Dibbesdorf 1111	1.146	545	544	203	142	95	23	38	11	32
Volkmarode 1112	3.017	1.217	1.209	400	282	275	78	81	27	66
Schapen 1113	1.311	628	623	200	167	129	41	50	8	28
Bevenrode 1120	1.232	580	574	186	142	101	34	55	15	41
Waggum 1121	2.534	1.063	1.058	403	240	172	46	109	27	61
Bienrode 1122	1.319	574	566	188	155	84	30	68	11	30
Querum (Nord) 1123	1.733	739	735	215	198	151	70	49	10	42
Querum (Süd) 1124	3.222	1.280	1.270	430	251	262	47	139	44	97
Gliesmarode 1125	5.312	2.020	2.007	641	433	477	118	151	60	127
Riddagshausen 1126	416	200	197	58	41	58	8	11	6	15
Östl. Ringgebiet (Nord I) 1200	7.411	3.034	3.010	884	347	1.127	153	123	130	246
Östl. Ringgebiet (Nord II) 1201	2.510	926	924	237	107	348	51	47	64	70
Östl. Ringgebiet (Süd I) 1202	2.900	1.062	1.057	321	158	358	60	47	42	71
Östl. Ringgebiet (Süd II) 1203	8.111	3.397	3.375	963	400	1.248	159	171	173	261
Innenstadt (Nord) 1300	4.352	1.309	1.300	339	175	404	80	110	70	122
Innenstadt (Süd) 1301	5.618	1.864	1.847	540	327	498	134	128	75	145
Süddöstl. Ringgebiet 1302	5.547	2.138	2.124	585	335	660	123	141	108	172
Hauptbahnhof/-friedhof 1303	1.267	420	417	153	63	87	13	40	16	45
Zuckerberg 1304	838	354	354	85	101	81	34	18	14	21
Bebelhof 1305	1.868	477	471	181	59	67	10	78	35	41
Stöckheim 2110	5.285	2.044	2.025	678	459	433	140	168	54	93
Leiferde 2111	1.457	687	681	258	147	90	37	86	23	40
Heidberg 2112	5.933	2.105	2.078	771	473	264	75	304	64	127
Melverode 2113	2.859	1.142	1.133	396	234	208	69	116	40	70
Mastbruch 2120	762	324	324	102	84	72	22	23	4	17
Rautheim 2121	2.646	1.071	1.067	338	222	206	58	113	44	86
Lindenberg 2122	1.836	755	748	237	137	131	54	97	28	64
Südstadt 2123	2.173	1.056	1.044	391	204	209	54	100	21	65
Mascherode 2124	3.044	1.445	1.437	469	396	290	110	86	26	60
Weststadt-Nord 2210	5.847	1.762	1.730	662	397	132	62	308	86	83
Weststadt-Mitte 2211	6.582	1.852	1.828	603	389	167	54	427	97	91
Weststadt-Ost 2212	2.894	639	626	227	115	46	20	148	26	44
Timmerlah 2220	1.742	803	796	271	181	100	49	111	27	57
Stiddien 2221	160	95	95	28	42	11	5	5	1	3
Geitelde 2222	878	427	424	160	107	69	20	41	4	23
Broitzem 2223	4.389	1.830	1.809	607	431	263	106	275	41	86
Rünigen 2224	2.225	770	763	255	189	85	25	135	27	47
Westl. Ring (Petritor-Nord) 3100	4.229	1.230	1.221	329	193	351	59	100	74	115
Westl. Ring (Petritor-Ost) 3101	6.869	2.201	2.182	589	287	643	96	195	163	209
Westl. Ring (Petritor-West) 3102	2.653	885	878	308	155	186	52	87	34	56
Westl. Ring (Wilhelmitor-Nord) 3103	4.349	1.430	1.411	395	185	387	66	144	103	131
Westl. Ring (Wilhelmitor-Süd) 3104	5.627	1.873	1.856	481	218	515	91	183	168	200
Gartenstadt 3105	1.414	650	642	210	147	107	32	82	18	46
Kanzlerfeld 3210	3.056	1.496	1.484	500	450	276	102	83	29	44
Lehndorf 3211	5.488	2.133	2.110	760	408	461	127	176	54	124
Lamme 3212	3.441	1.488	1.475	389	353	275	98	232	51	77
Völkenrode 3213	1.372	676	671	209	174	139	38	58	10	43
Watenbüttel 3214	2.108	926	916	324	244	144	42	82	21	59
Ölper 3215	1.103	540	536	164	127	131	31	36	13	34
Veltenhof 3220	2.181	812	806	282	215	114	41	89	11	54
Rühme 3221	2.095	721	706	249	127	97	26	120	31	56
Harxbüttel 3222	560	316	315	112	89	48	18	21	7	20
Thune 3223	1.326	647	639	228	164	90	37	68	20	32
Wenden 3224	3.105	1.175	1.167	428	301	186	42	112	24	74
Schwarzer Berg 3300	3.426	1.206	1.190	438	267	180	54	145	35	71
Siegfriedviertel 3301	5.410	1.676	1.656	552	223	375	60	199	84	163
Nördl. Ringgebiet 3302	7.447	2.879	2.862	773	348	981	158	157	186	259
Kralenriede 3303	2.338	787	780	277	133	131	36	106	33	64
Schuntersiedlung 3304	1.370	603	598	198	78	159	26	55	36	46

## Ergebnisse nach Analysebezirken III

## Absolute Stimmzahlen ZWEITSTIMMEN

Gewinn/Verlust BTW 2022/2017 (Anzahl Zweitstimmen)	Wahl- berechtigte	Wähler	Gültige Zweit- stimmen	SPD	CDU	GRÜNE	FDP	AfD	DIE LINKE.	Sonst.
<b>Stadt Braunschweig insgesamt:</b>	<b>-4.439</b>	<b>-9.362</b>	<b>-9.607</b>	<b>-9.541</b>	<b>-8.483</b>	<b>+11.220</b>	<b>-3.747</b>	<b>+1.617</b>	<b>-4.027</b>	<b>+3.354</b>
Analysebezirke III: Ortsteile (WBO)										
Hondelage 1110	-118	-401	-406	-214	-154	+62	-99	+15	-27	+11
Dibbesdorf 1111	-42	-160	-157	-87	-58	+24	-38	-2	-7	+11
Volkmarode 1112	-54	-439	-442	-254	-223	+107	-61	-7	-29	+25
Schapen 1113	+4	-140	-142	-48	-101	+59	-44	+11	-30	+11
Bevenrode 1120	+17	-127	-130	-82	-68	+30	-21	+16	-21	+16
Waggum 1121	+59	-284	-283	-176	-126	+44	-54	+27	-22	+24
Bienrode 1122	-25	-96	-101	-78	-44	+35	-32	+21	-12	+9
Querum (Nord) 1123	-63	-173	-176	-99	-105	+37	-27	+6	-17	+29
Querum (Süd) 1124	-137	-388	-386	-252	-158	+71	-65	+39	-66	+45
Gliesmarode 1125	+353	-386	-395	-255	-255	+185	-50	+6	-80	+54
Riddagshausen 1126	-7	-35	-38	-11	-33	+14	-12	+0	-6	+10
Östl. Ringgebiet (Nord I) 1200	+82	-825	-839	-532	-389	+327	-138	+8	-207	+92
Östl. Ringgebiet (Nord II) 1201	-64	-276	-276	-161	-116	+96	-50	-6	-57	+18
Östl. Ringgebiet (Süd I) 1202	-53	-375	-374	-191	-162	+89	-57	-2	-79	+28
Östl. Ringgebiet (Süd II) 1203	-81	-784	-795	-544	-349	+387	-121	+19	-244	+57
Innenstadt (Nord) 1300	-312	-327	-331	-266	-168	+176	-33	+25	-99	+34
Innenstadt (Süd) 1301	-412	-590	-594	-279	-246	+165	-118	-15	-136	+35
Südöstl. Ringgebiet 1302	-46	-668	-665	-377	-281	+177	-124	+11	-145	+74
Hauptbahnhof-/friedhof 1303	-115	-116	-118	-69	-39	+10	-20	+12	-27	+15
Zuckerberg 1304	+68	-12	-11	-16	-33	+38	-18	+3	+1	+14
Bebelhof 1305	-221	-242	-242	-145	-66	+4	-20	+33	-54	+6
Stöckheim 2110	+261	-754	-757	-348	-441	+131	-82	+17	-58	+24
Leiferde 2111	-46	-140	-143	-140	-51	+26	-12	+23	-11	+22
Heidberg 2112	-239	-671	-666	-389	-276	+99	-87	+38	-82	+31
Melverode 2113	-115	-363	-365	-162	-180	+60	-60	+14	-63	+26
Mastbruch 2120	+476	+205	+205	+63	+49	+56	+9	+17	-3	+14
Rautheim 2121	-126	-295	-293	-234	-95	+45	-28	+6	-30	+43
Lindenberg 2122	-96	-215	-216	-133	-107	+42	-38	+26	-39	+33
Südstadt 2123	-74	-204	-210	-156	-80	+65	-33	+13	-47	+28
Mascherode 2124	-44	-244	-245	-120	-144	+97	-67	-2	-32	+23
Weststadt-Nord 2210	-129	-422	-429	-302	-201	+33	-51	+98	-42	+36
Weststadt-Mitte 2211	-677	-636	-636	-499	-229	+47	-66	+141	-55	+25
Weststadt-Ost 2212	-326	-231	-229	-175	-73	+4	-15	+39	-33	+24
Timmerlah 2220	-2	-117	-118	-104	-108	+19	-1	+50	-11	+37
Stiddien 2221	-16	-27	-27	-15	-5	-4	+0	+1	-3	-1
Geitelde 2222	-36	-114	-116	-55	-105	+40	-5	+20	-21	+10
Broitzem 2223	-267	-531	-544	-384	-240	+78	-52	+68	-51	+37
Rüningen 2224	-74	-286	-290	-193	-98	+29	-24	+37	-36	-5
Westl. Ring (Petritor-Nord) 3100	+264	-217	-214	-194	-103	+175	-44	+12	-89	+29
Westl. Ring (Petritor-Ost) 3101	-507	-780	-783	-489	-284	+205	-118	+33	-161	+31
Westl. Ring (Petritor-West) 3102	-102	-368	-372	-164	-159	+58	-33	-10	-74	+10
Westl. Ring (Wilhelmitor-Nord) 3103	-234	-391	-401	-281	-183	+149	-54	+37	-106	+37
Westl. Ring (Wilhelmitor-Süd) 3104	-313	-589	-592	-394	-192	+170	-45	+25	-208	+52
Gartenstadt 3105	-60	-109	-112	-90	-70	+25	+0	+33	-28	+18
Kanzlerfeld 3210	-123	-415	-423	-181	-211	+122	-98	-21	-54	+20
Lehdorf 3211	-219	-670	-681	-391	-283	+130	-71	+12	-118	+40
Lamme 3212	+171	-213	-221	-190	-155	+85	-60	+113	-41	+27
Völkenrode 3213	+4	-96	-99	-89	-64	+62	-19	+13	-14	+12
Watenbüttel 3214	-20	-169	-179	-128	-85	+66	-52	+12	-26	+34
Ölper 3215	-2	-61	-61	-62	-47	+69	-18	+3	-18	+12
Veltenhof 3220	-88	-262	-260	-142	-113	+50	-49	+19	-42	+17
Rühme 3221	-162	-250	-258	-153	-103	+39	-25	+17	-49	+16
Harxbüttel 3222	+9	+9	+10	+10	-1	+7	-21	+8	-9	+16
Thune 3223	-4	-60	-61	-69	-22	+18	-14	+16	+0	+10
Wenden 3224	-51	-408	-407	-250	-126	+51	-73	+9	-45	+27
Schwarzer Berg 3300	-254	-343	-351	-224	-129	+62	-72	+26	-43	+29
Siegfriedviertel 3301	-417	-524	-528	-415	-147	+127	-56	+17	-113	+59
Nördl. Ringgebiet 3302	+507	-363	-372	-311	-291	+383	-97	-16	-130	+90
Kralenriede 3303	-151	-270	-272	-185	-102	+19	-27	+17	-28	+34
Schuntersiedlung 3304	+10	-158	-159	-120	-42	+50	-2	+5	-62	+12

# Landtagswahl 2022

Stimmenanteile nach

## Analysebezirke IV Briefwahlbezirke - Erststimmen

■ CDU ■ FDP ■ GRÜNE ■ SPD ■ DIE LINKE. ■ AFD ■ Sonstige

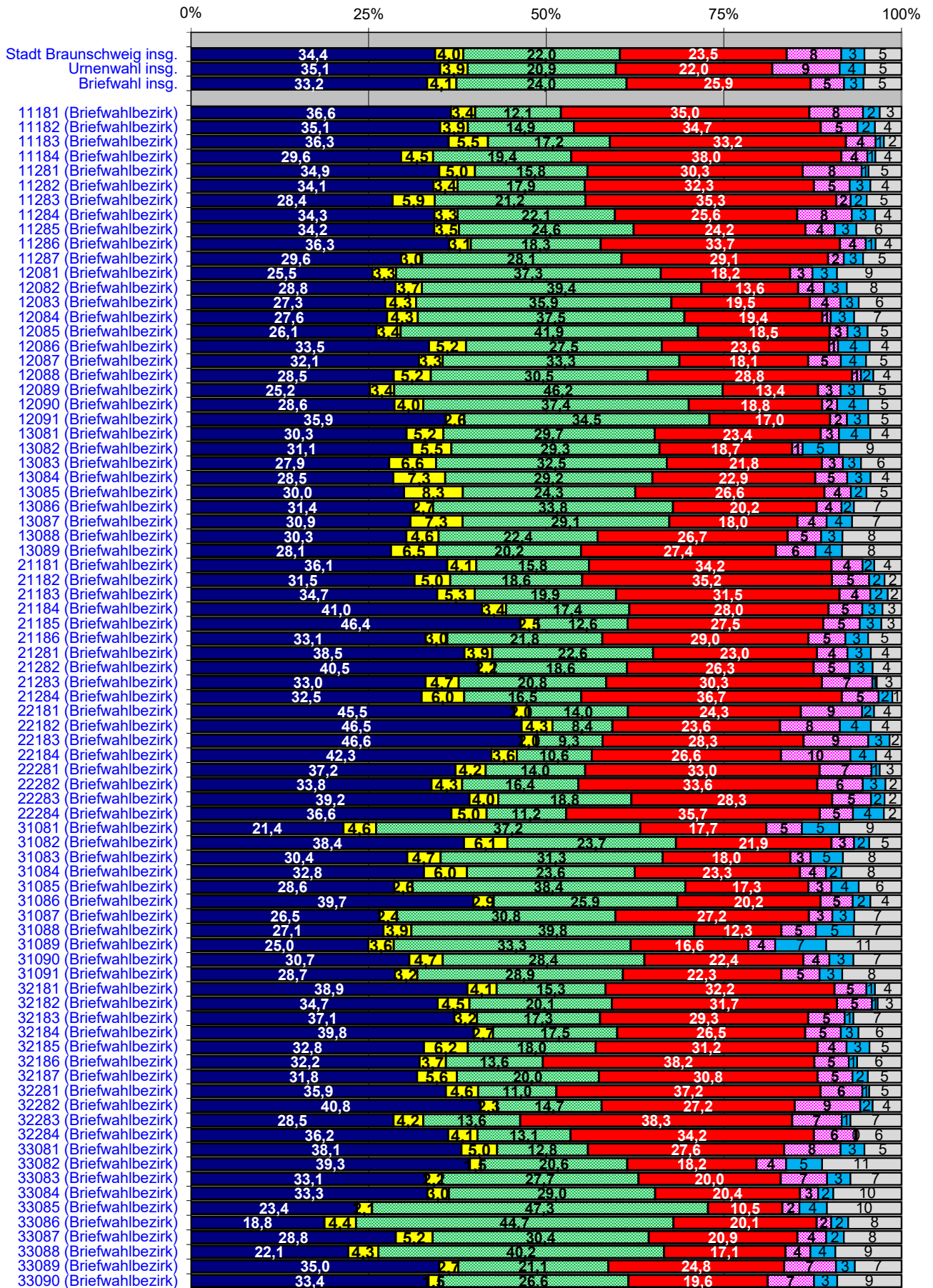

# Landtagswahl 2022

## Stimmenzahl

### Analysebezirke IV Briefwahlbezirke

■ Anzahl Briefwähler

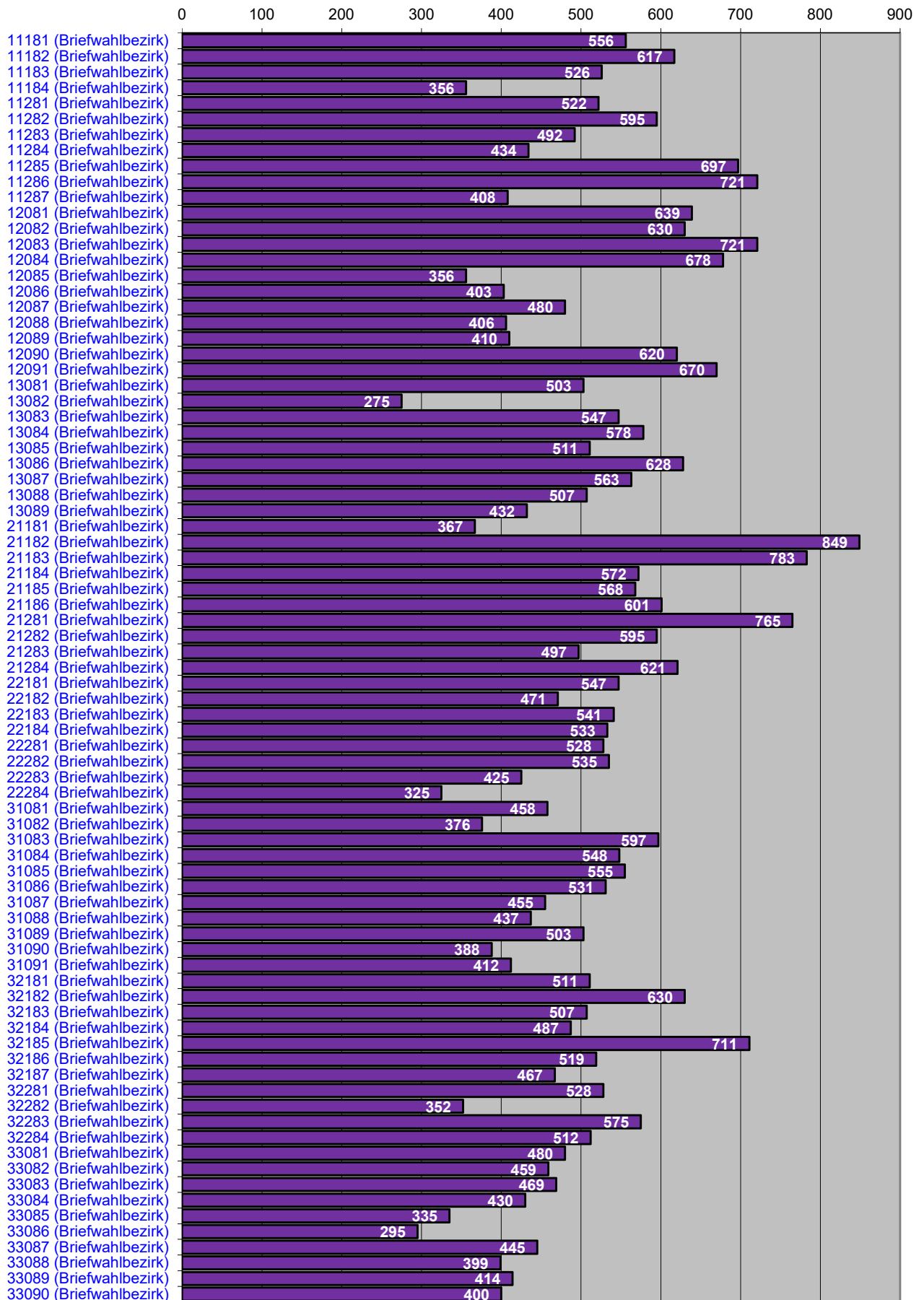

# Landtagswahl 2022

Stimmenanteile nach

## Analysebezirke IV Briefwahlbezirke - Zweitstimmen

■ CDU ■ FDP ■ GRÜNE ■ SPD ■ DIE LINKE. ■ AFD ■ Sonstige

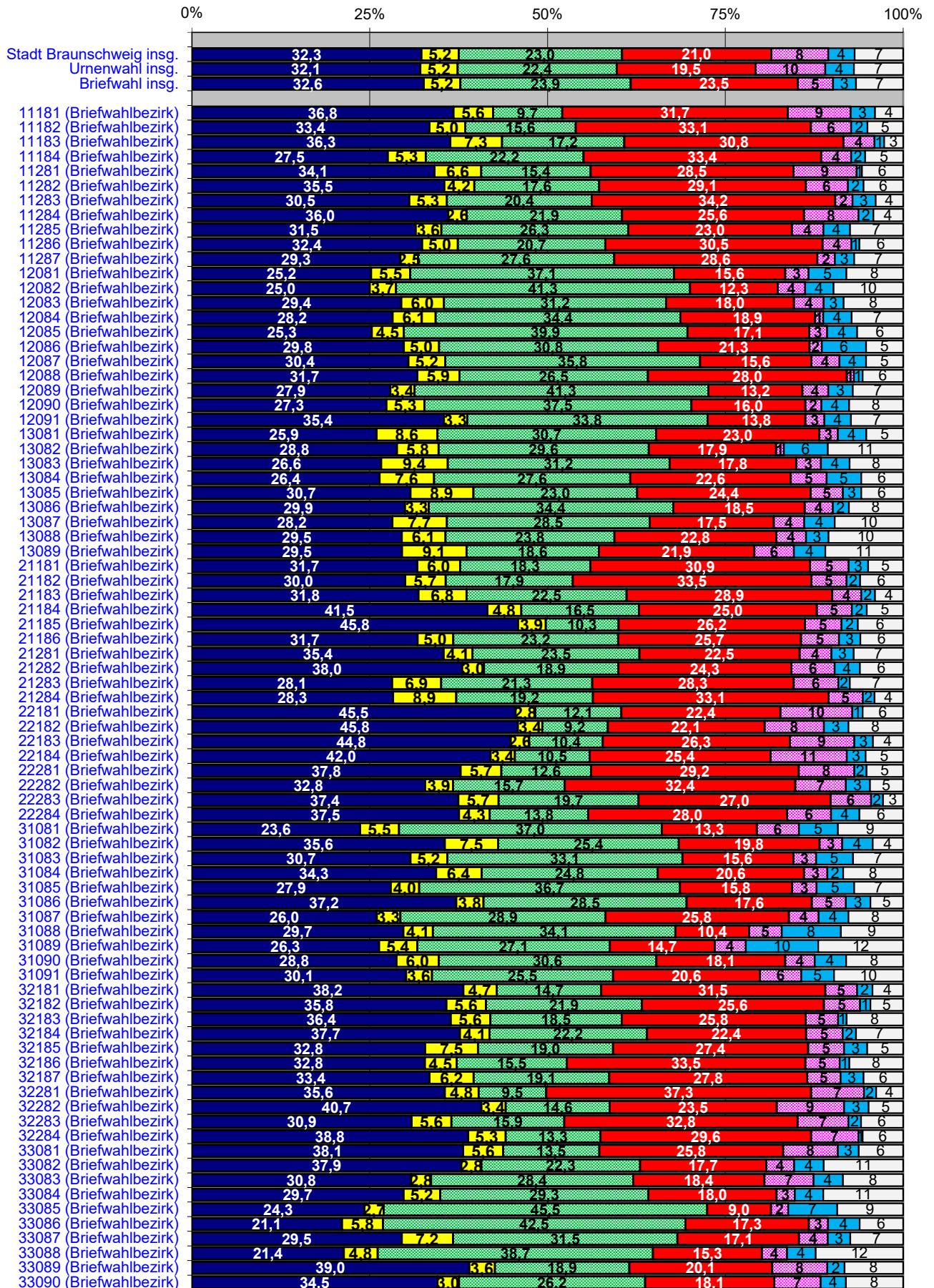

# Landtagswahl 2022 - Erststimmen

## Anteile von Urnen- und Briefwahlstimmen nach Parteien

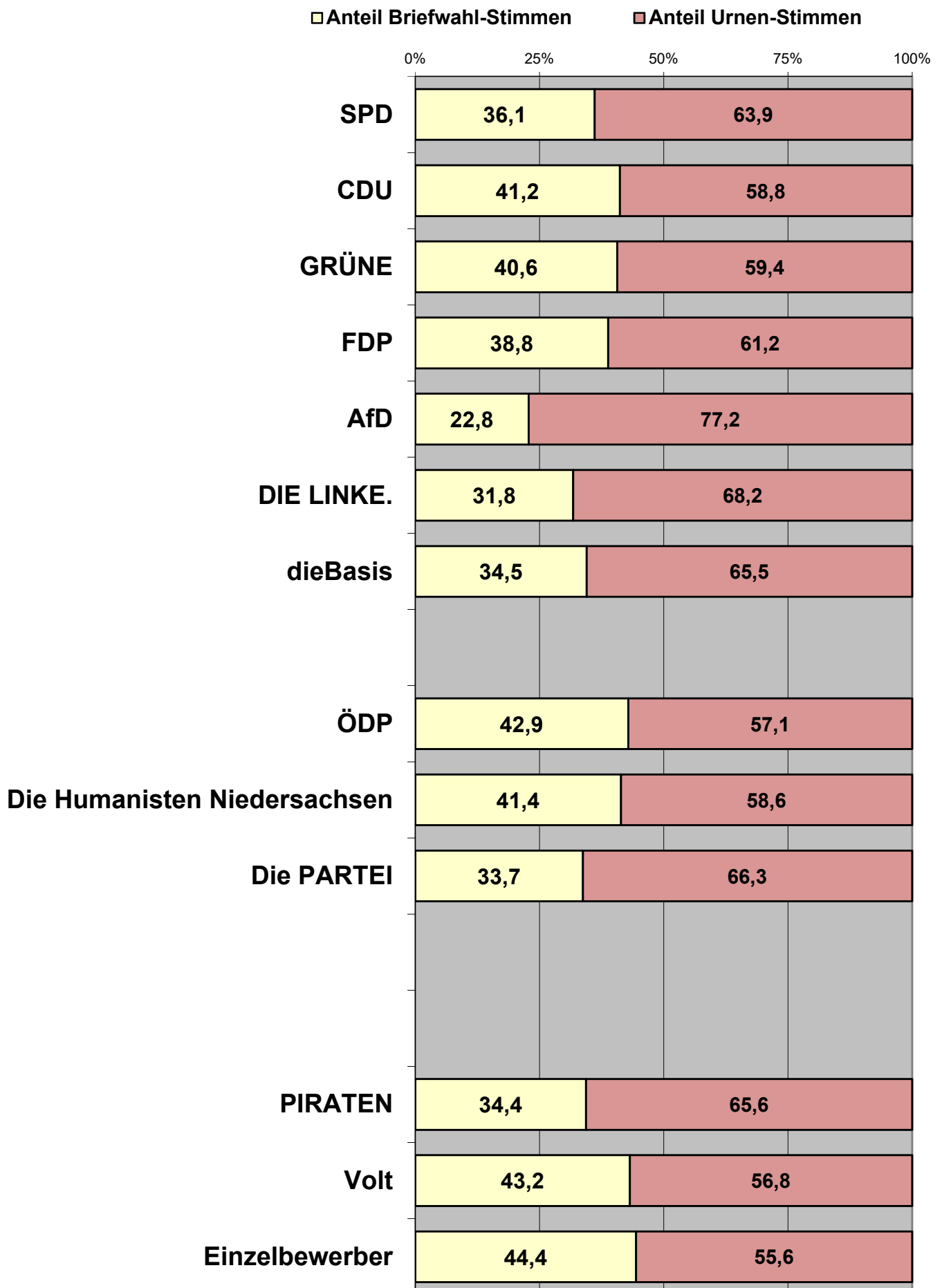

# Landtagswahl 2022 - Zweitstimmen

## Anteile von Urnen- und Briefwahlstimmen nach Parteien

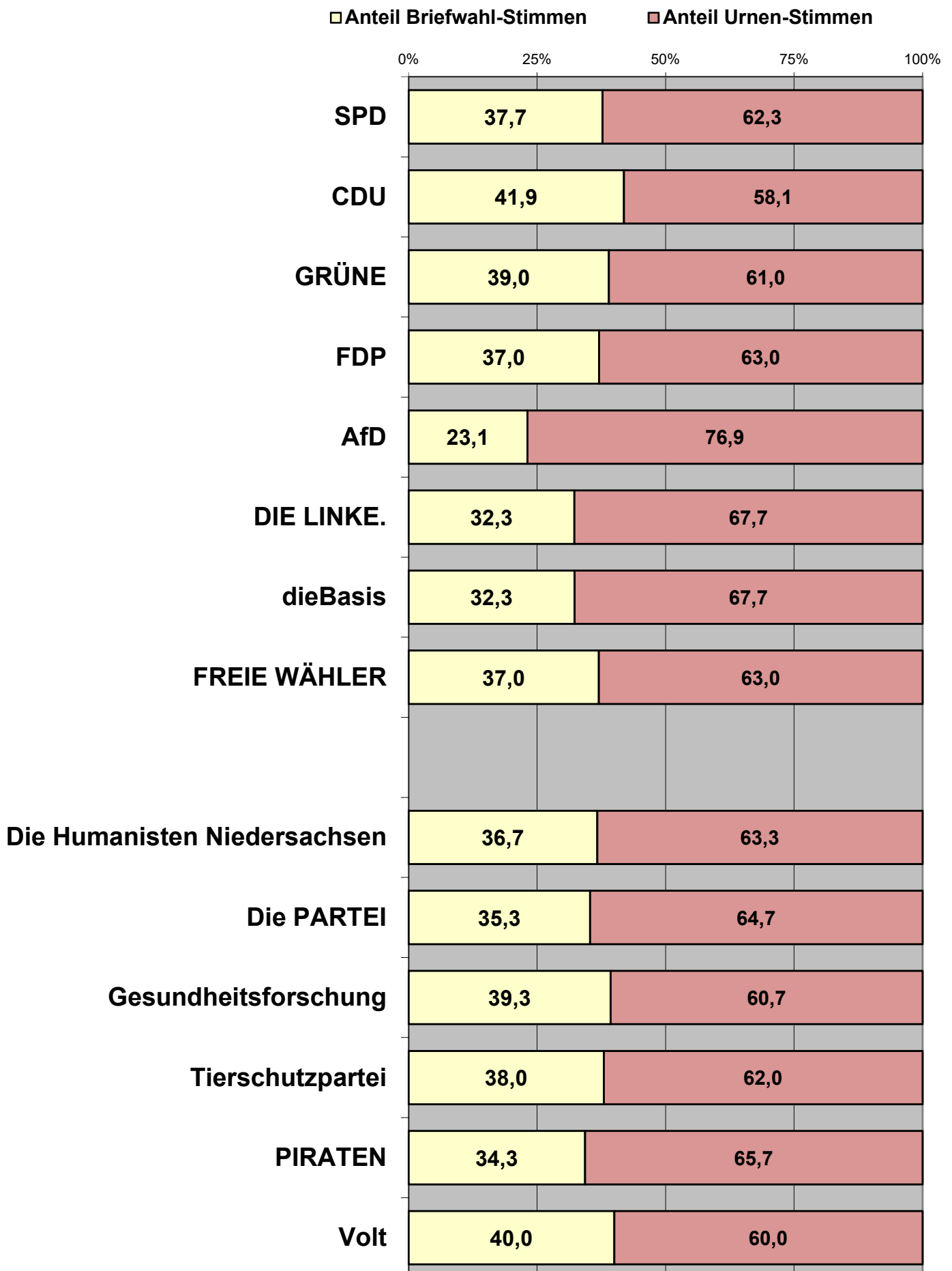



# Landtagswahl 2022 - Erststimmen

## Stimmenanteil der Parteien an der Urne und bei der Briefwahl

■ Anteil Partei insgesamt   
 ■ Anteil Partei an der Urne   
 ■ Anteil Partei bei der Briefwahl

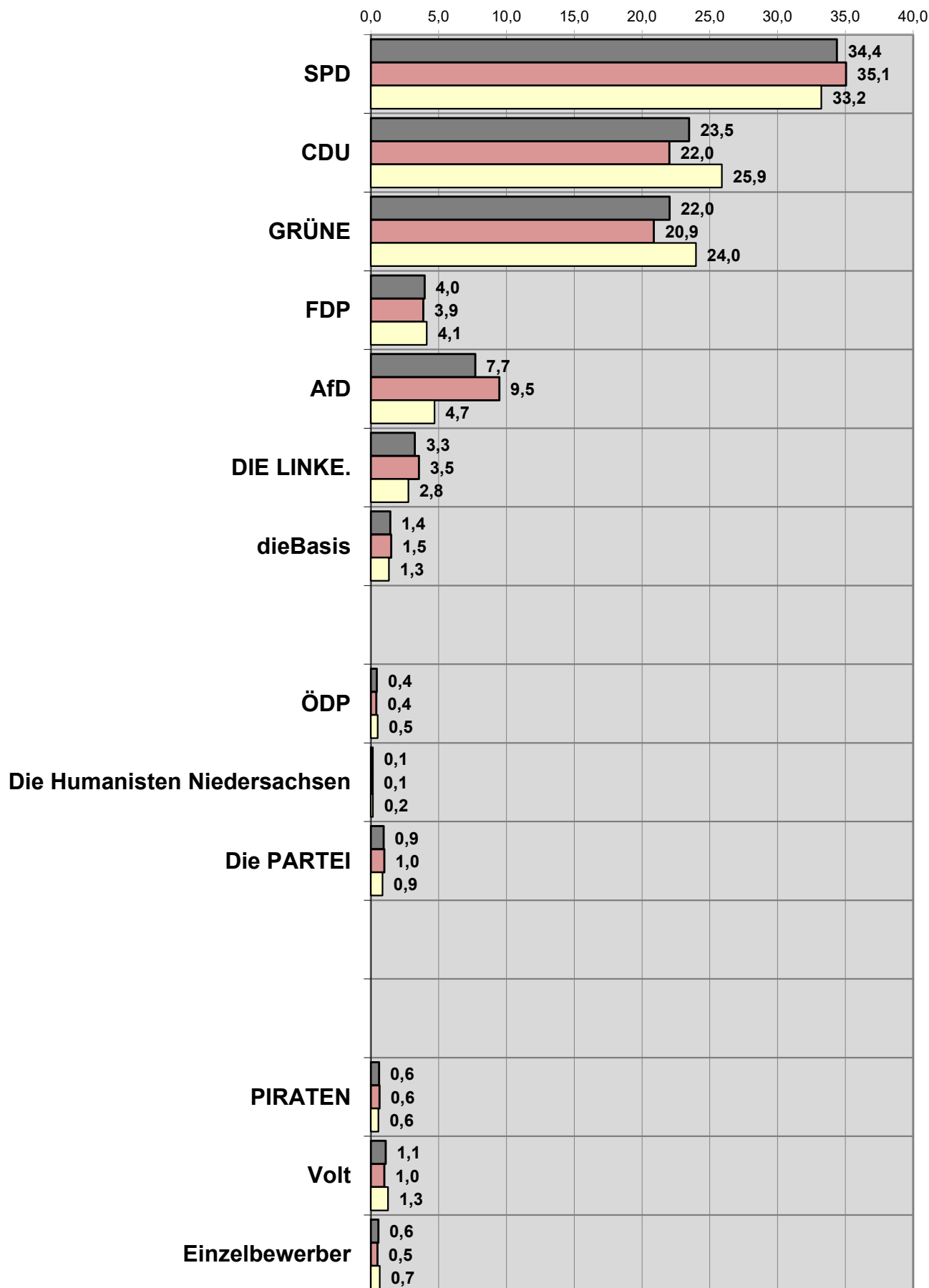

# Landtagswahl 2022 - Zweitstimmen

## Stimmenanteil der Parteien an der Urne und bei der Briefwahl

■ Anteil Partei insgesamt   
 ■ Anteil Partei an der Urne   
 ■ Anteil Partei bei der Briefwahl

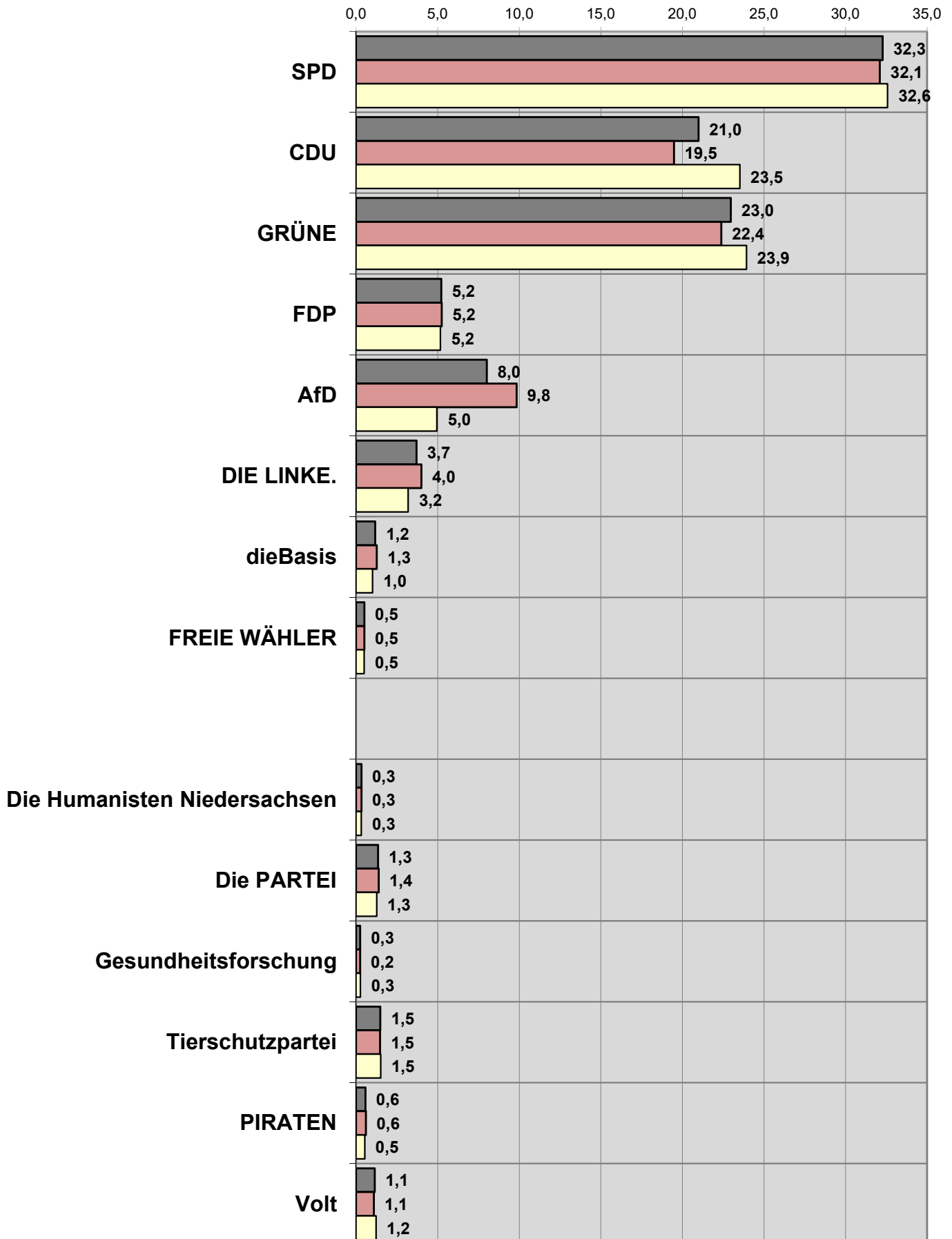

Stadt Braunschweig: Landtagswahl 2022  
 LTW 1 Braunschweig-Nord

ERSTSTIMMEN:

■ SPD-1 ■ GRÜ-1 ■ FDP-1 ■ CDU-1 ■ AFD-1 ■ LINKE-1 ■ SON-1

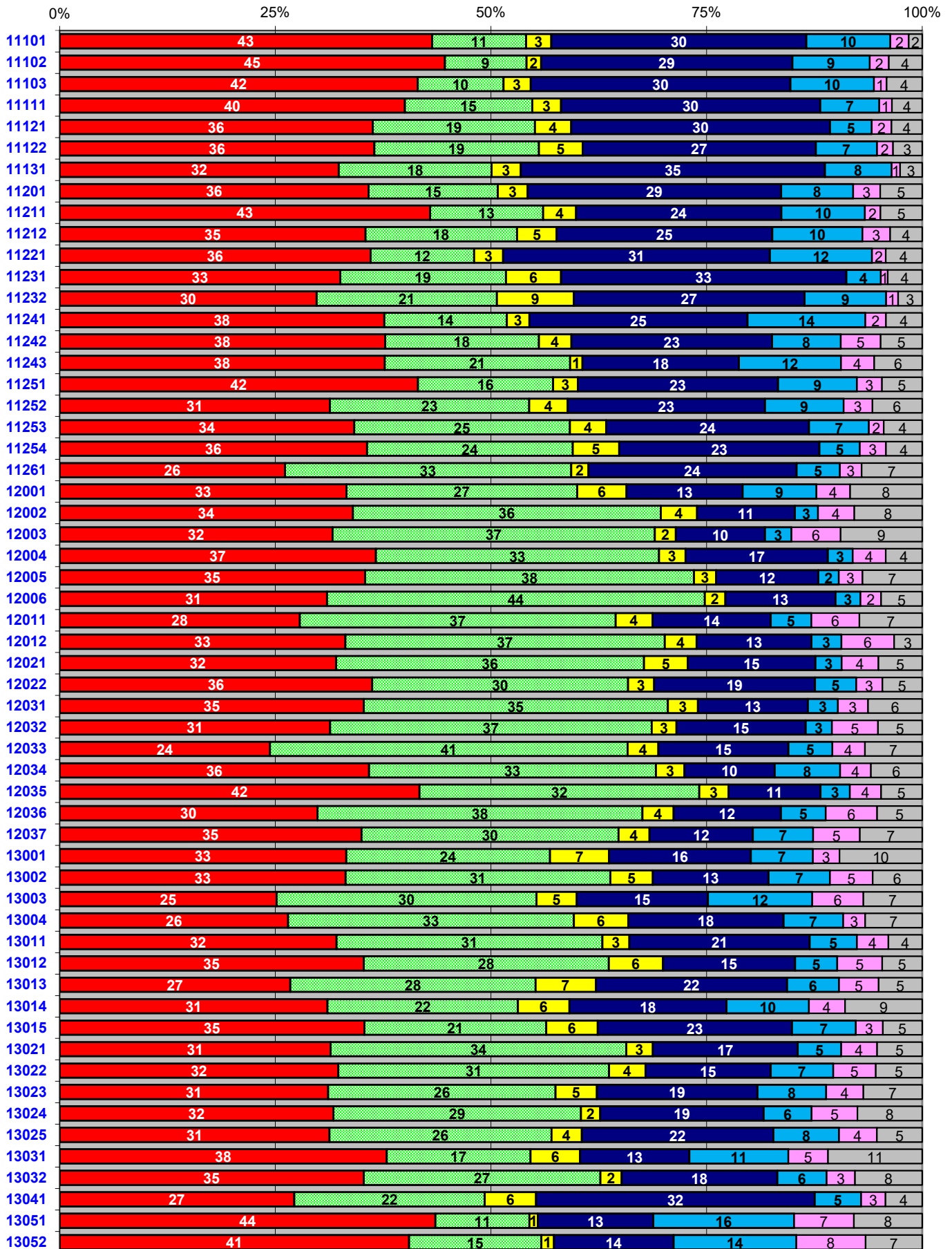

LTW 2 Braunschweig-Süd

ERSTSTIMMEN:

SPD-1 GRÜ-1 FDP-1 CDU-1 AFD-1 LINKE-1 SON-1

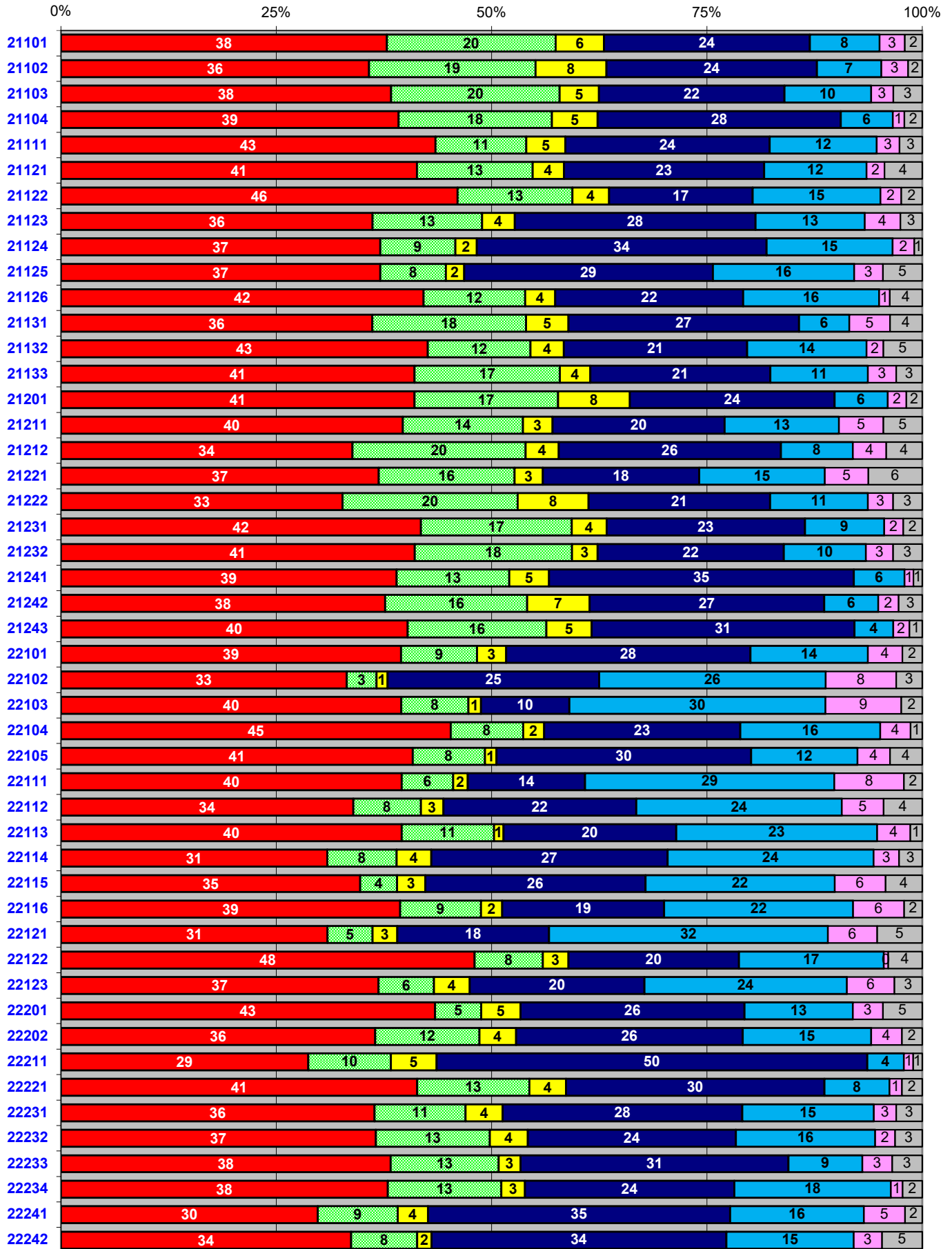

Stadt Braunschweig: Landtagswahl 2022  
 LTW 3 Braunschweig-West

■ SPD-1 ■ GRÜ-1 ■ FDP-1 ■ CDU-1 ■ AFD-1 □ LINKE-1 □ SON-1

ERSTSTIMMEN:

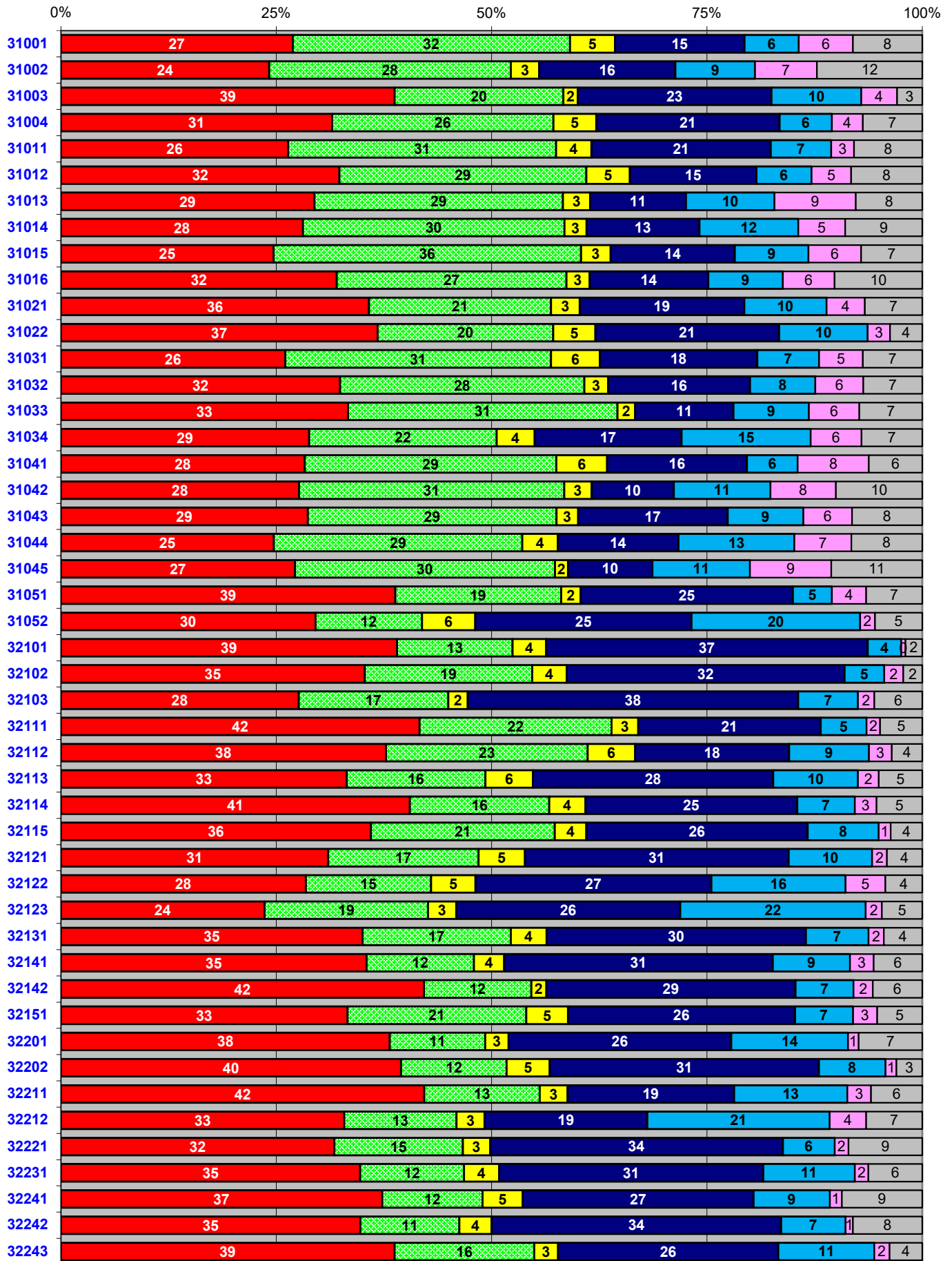

LTW 1 Braunschweig-Nord  
ZWEITSTIMMEN:

■ SPD-2 ■ GRÜ-2 ■ FDP-2 ■ CDU-2 ■ AFD-2 ■ LINKE-2 ■ SON-2

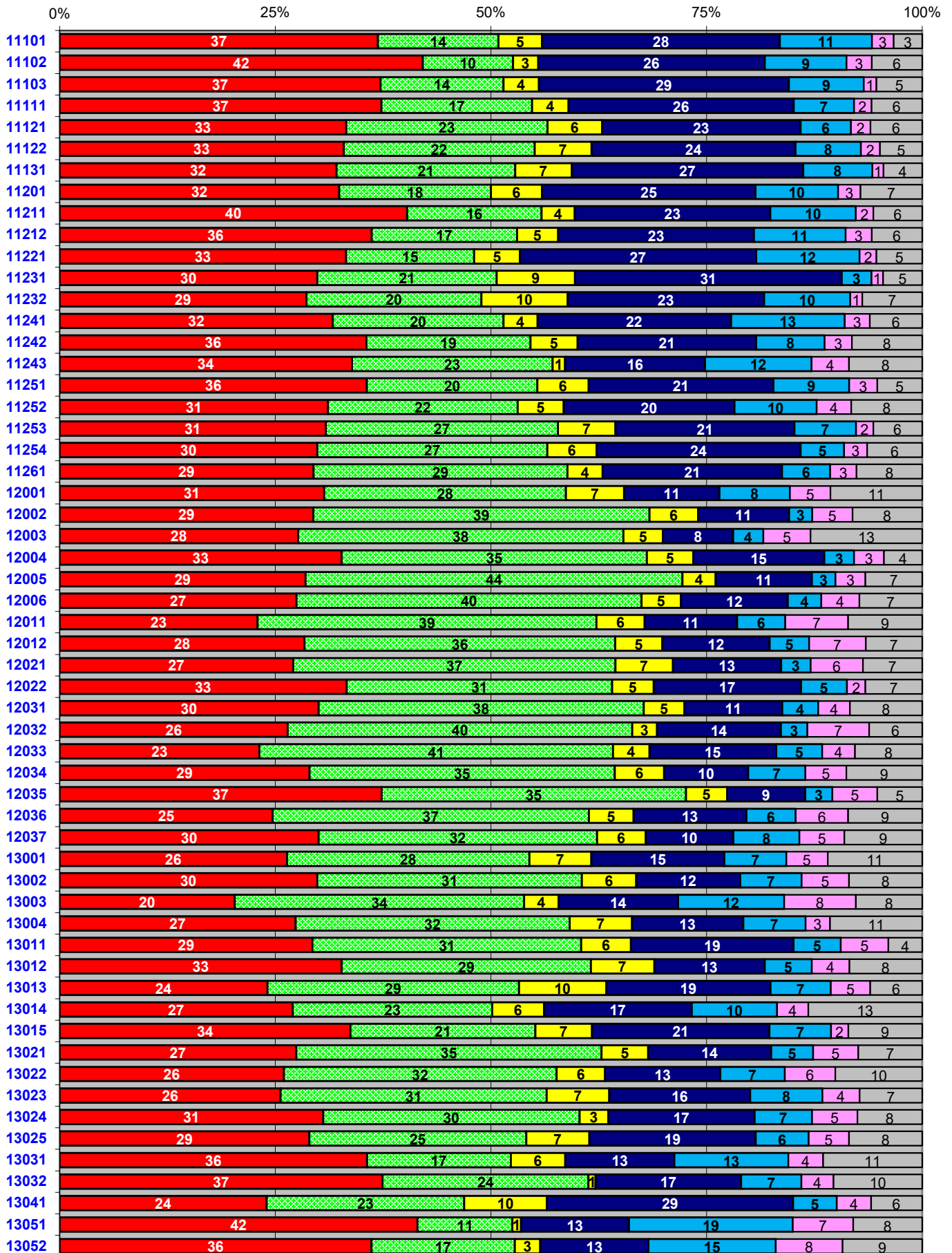

LTW 2 Braunschweig-Süd  
ZWEITSTIMMEN:

■ SPD-2 ■ GRÜ-2 ■ FDP-2 ■ CDU-2 ■ AFD-2 ■ LINKE-2 ■ SON-2

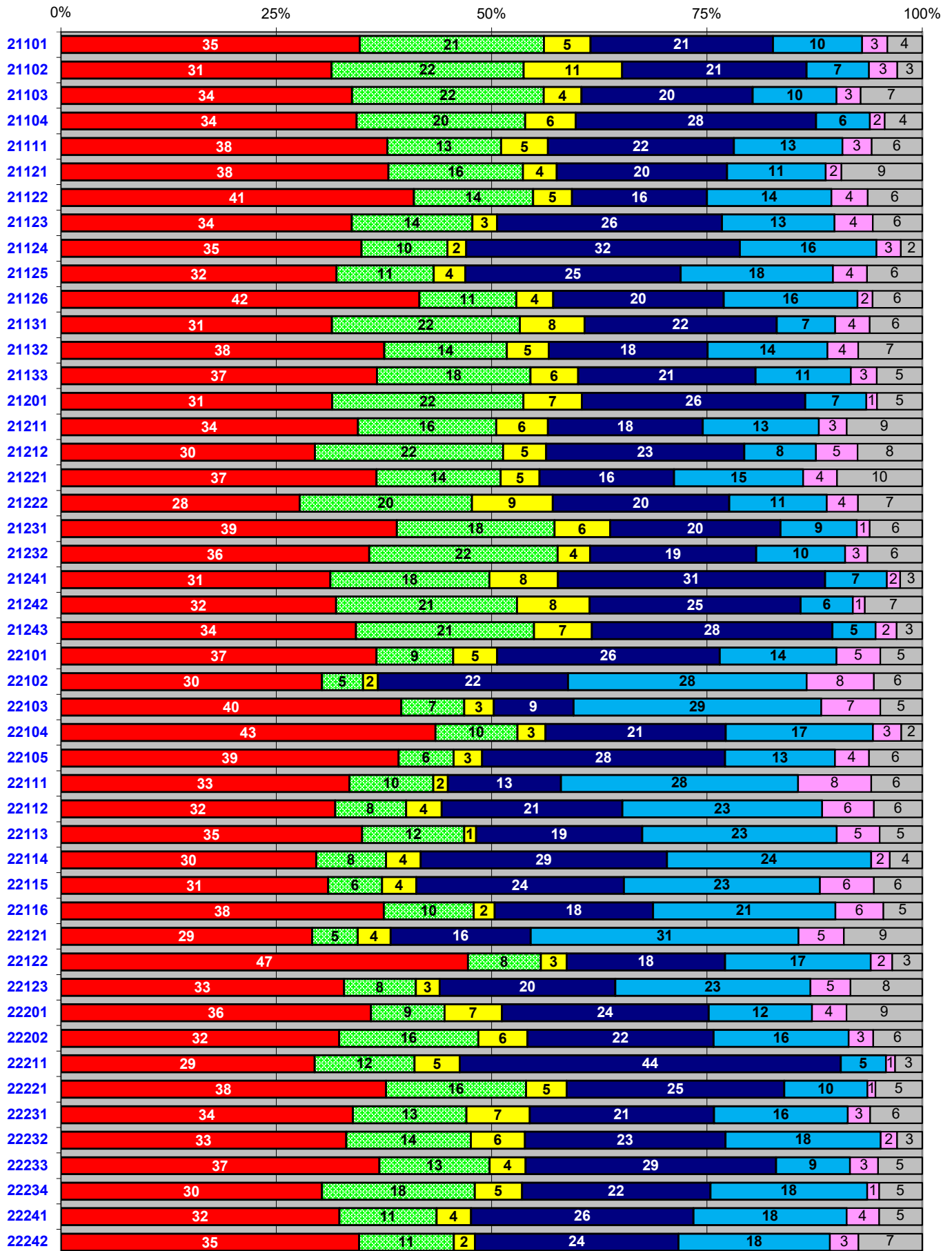

Stadt Braunschweig: Landtagswahl 2022  
**LTW 3 Braunschweig-West**  
**ZWEITSTIMMEN:**

■ SPD-2 ■ GRÜ-2 ■ FDP-2 ■ CDU-2 ■ AFD-2 ■ LINKE-2 ■ SON-2

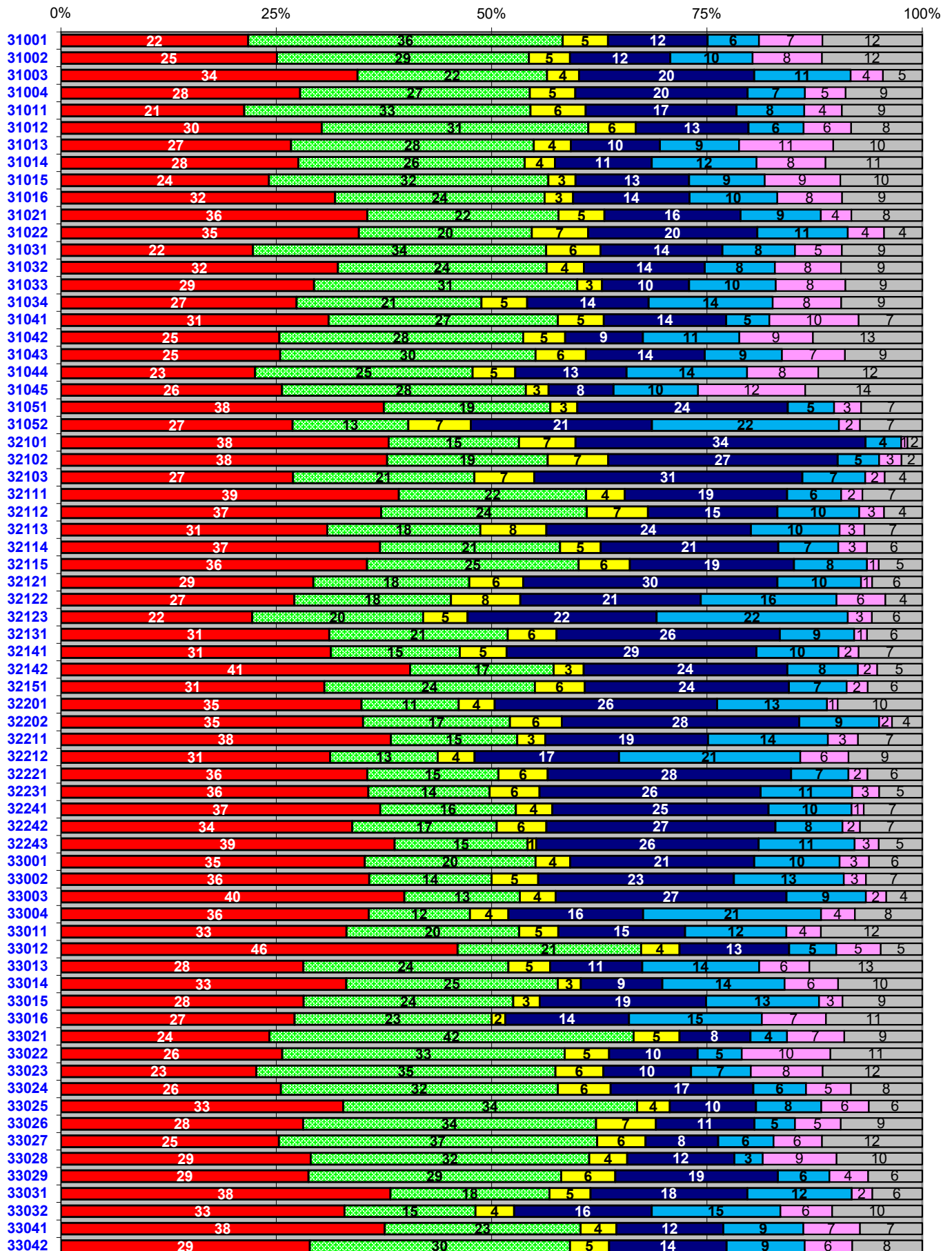



05_	Rang	LTW22: Wahlbeteiligung	WBTL
1	1	22211 Stiddien	59,38
2	2	32221 Harxbüttel	56,43
3	3	32102 Kanzlerfeld-Südwest	52,39
4	4	21232 Südstadt-West	52,10
5	5	21242 Mascherode-Süd	51,66
6	6	31051 Gartenstadt-Ost	50,57
7	7	32131 Völkenrode	49,27
8	8	32151 Ölper	48,96
9	9	32231 Thune	48,79
10	10	22221 Geitelde	48,63
11	11	32101 Kanzlerfeld-West	48,47
12	12	21243 Mascherode-Nordwest	48,25
13	13	11261 Riddagshausen	48,08
14	14	11131 Schapen	47,90
15	15	11101 Hondelage-Ost	47,84
16	16	12006 Hagenring	47,83
17	17	22202 Timmerlah-Ost	47,75
18	18	11111 Dibbesdorf	47,56
19	19	21111 Leiferde	47,15
20	20	11201 Bevenrode	47,08
21	21	22233 Broitzem-Südost	46,72
22	22	32103 Kanzlerfeld-Ost	46,62
23	23	33028 Am Nordbahnhof	45,84
24	24	21231 Südstadt-Ost	45,74
25	25	11231 Querum-Nord	45,27

10_	Rang	LTW22: SPD-Erststimmen	SPD-1
1	1	33012 Siegfriedviertel-Nordost	50,17
2	2	22122 Neckarstraße	48,02
3	3	21122 Am Schulzentrum Heidberg	46,06
4	4	22104 Rheinring-Südwest	45,26
5	5	11102 Hondelage-Mitte/Gewerbegebiet	44,66
6	6	13051 Bebelhof-West	43,56
7	7	21111 Leiferde	43,48
8	8	22201 Timmerlah-West	43,43
9	9	11101 Hondelage-Ost	43,19
10	10	11211 Waggum-Ost	42,94
11	11	21132 Meverode-Nord	42,58
12	12	32211 Lincolnsiedlung	42,18
13	13	32142 Watenbüttel-Südwest	42,14
14	14	21126 Heidberg-Nordwest	42,11
15	15	21231 Südstadt-Ost	41,80
16	16	12035 Prinzenpark-Süd	41,72
17	17	32111 Horstbleek	41,65
18	18	11251 Pappelberg	41,55
19	19	11103 Hondelage-West	41,50
20	20	22221 Geitelde	41,37
21	21	21121 Heidberg-Nordost	41,34
22	22	33031 Kralenriede-Nordwest	41,21
23	23	21232 Südstadt-West	41,07
24	24	21133 Meverode-Südost	41,06
25	25	21201 Mastbruch-Siedlung	41,05

151	151	22101 Rheinring-Ost	30,62
152	152	31041 Westbahnhof	30,62
153	153	31014 Renneberg	30,49
154	154	31002 Am Weißen Roß	30,00
155	155	13012 Kennedyplatz	29,53
156	156	22115 Isarstraße	29,36
157	157	31045 Frankfurter Straße-West	29,17
158	158	31016 Sackring-Ost	29,07
159	159	22116 Lechstraße	28,52
160	160	13052 Bebelhof-Ost	28,22
161	161	13031 Hauptbahnhof	27,67
162	162	13003 An der Katharinenkirche	27,11
163	163	31003 Celler Straße-Nordwest	26,59
164	164	33004 Schwarzer Berg-Nordwest	26,39
165	165	33013 Siegfriedviertel-Südost	26,31
166	166	31001 Eichthal	25,85
167	167	22122 Neckarstraße	24,08
168	168	22102 Emsstraße-West	23,94
169	169	22123 Lahnstraße	23,50
170	170	33016 Siegfriedviertel-West	23,38
171	171	22111 Elbestraße-Süd	23,33
172	172	22112 Saalestraße	22,82
173	173	13051 Bebelhof-West	22,63
174	174	22121 Münchenstraße-Südost	19,31
175	175	22103 Elbestraße-Ost	19,29

151	151	31041 Westbahnhof	28,32
152	152	31014 Renneberg	28,12
153	153	33024 Neues Hochschulviertel	27,96
154	154	12011 Humboldtstraße	27,84
155	155	33026 Altes Hochschulviertel	27,78
156	156	31042 Cyriaksring-Ost	27,63
157	157	32103 Kanzlerfeld-Ost	27,60
158	158	13041 Zuckerberg	27,20
159	159	31045 Frankfurter Straße-West	27,17
160	160	31001 Eichthal	26,92
161	161	13013 An der Martinikirche	26,75
162	162	13004 Wendentorwall	26,50
163	163	31011 Am Maschplatz	26,39
164	164	11261 Riddagshausen	26,13
165	165	33027 Am Wendenwehr	26,10
166	166	31031 Altstadttring-Nord	26,05
167	167	33021 Wendenring-Süd	25,33
168	168	13003 An der Katharinenkirche	25,16
169	169	31044 Frankfurter Straße-Ost	24,73
170	170	31015 Holwedestraße	24,69
171	171	12033 Kastanienallee	24,39
172	172	31002 Am Weißen Roß	24,18
173	173	32123 Lamme-Ost	23,65
174	174	33023 Am Nordbahnhof Ludwigstraße	23,26
175	175	33022 Wendenring-Nord	23,02

MIN 19,3  
MAX 59,4  
MITTELWERT 37,9  
7 % Quantil (12 Bezirke) 26,68  
93 % Quantil (12 Bezirke) 48,05

MIN 23,0  
MAX 50,2  
MITTELWERT 34,9  
7 % Quantil (12 Bezirke) 26,41  
93 % Quantil (12 Bezirke) 42,14

11_	Rang	LTW22: CDU-Erststimmen	CDU-1
1	1	22211 Stiddien	50,00
2	2	32103 Kanzlerfeld-Ost	38,37
3	3	32101 Kanzlerfeld-West	37,32
4	4	21241 Mascherode-Mitte	35,38
5	5	11131 Schapen	35,27
6	6	22241 Rünigen-Nord	35,09
7	7	22242 Rünigen-Süd	34,25
8	8	32221 Harxbüttel	33,97
9	9	21124 Heidberg-Südwest	33,64
10	10	32242 Wenden-Ost	33,62
11	11	11231 Querum-Nord	33,07
12	12	13041 Zuckerberg	32,29
13	13	32102 Kanzlerfeld-Südwest	32,26
14	14	32202 Veltenhof-Süd	31,25
15	15	32141 Watenbüttel-Nordost	31,19
16	16	22233 Broitzem-Südost	31,09
17	17	33003 Schwarzer Berg-West	31,07
18	18	11221 Bienrode	30,92
19	19	32231 Thune	30,67
20	20	32121 Lamme-Nord	30,60
21	21	21243 Mascherode-Nordwest	30,52
22	24	11111 Dibbesdorf	30,07
23	22	32131 Völkenrode	30,12
24	23	11103 Hondelage-West	30,10
25	25	22221 Geitelde	30,02

12_	Rang	LTW22: GRÜNE-Erststimmen	GRÜ-1
1	1	12006 Hagenring	43,78
2	2	33023 Am Nordbahnhof Ludwigstraße	42,33
3	3	12033 Kastanienallee	41,46
4	4	33021 Wendenring-Süd	41,07
5	5	33027 Am Wendenwehr	38,55
6	6	12005 An der Paulikirche	38,14
7	7	12036 Altewiekring-Südost	37,66
8	8	12003 Gliesmaroder Straße-Ost	37,36
9	9	12032 Prinzenpark-Nord	37,30
10	10	12012 Kasernenstraße	37,04
11	11	33022 Wendenring-Nord	36,90
12	12	12011 Humboldtstraße	36,62
13	13	12002 Karlstraße-Mitte	35,71
14	14	12021 Am Theater	35,70
15	15	31015 Holwedestraße	35,70
16	16	12031 Stadtpark	35,25
17	17	33026 Altes Hochschulviertel	34,72
18	18	33025 Rebenring-Nord	34,36
19	19	13021 Adolfstraße/Leonhardstraße	34,30
20	20	12034 Prinzenpark-Mitte	33,25
21	21	11261 Riddagshausen	33,17
22	22	13004 Wendentorwall	33,12
23	23	12004 Malerviertel	32,82
24	24	12035 Prinzenpark-Süd	32,43
25	25	33028 Am Nordbahnhof	32,23

151	151	13051 Bebelhof-West	13,37
152	152	12012 Kasernenstraße	13,29
153	153	33028 Am Nordbahnhof	13,22
154	154	31014 Renneberg	13,10
155	155	33014 Siegfriedviertel-Mitte	12,79
156	156	12006 Hagenring	12,78
157	157	12031 Stadtpark	12,74
158	158	13031 Hauptbahnhof	12,64
159	159	12036 Altewiekring-Südost	12,43
160	162	33023 Am Nordbahnhof Ludwigstraße	11,63
161	160	12037 Georg-Westermann-Allee	11,96
162	161	12005 An der Paulikirche	11,86
163	163	33022 Wendenring-Nord	11,51
164	164	31033 Altstadttring-West	11,40
165	165	12002 Karlstraße-Mitte	11,33
166	166	31013 Rudolfplatz-Ost	11,14
167	167	33025 Rebenring-Nord	11,00
168	168	33013 Siegfriedviertel-Südost	10,73
169	169	12035 Prinzenpark-Süd	10,66
170	170	12034 Prinzenpark-Mitte	10,45
171	171	12003 Gliesmaroder Straße-Ost	10,33
172	172	22103 Elbestraße-Ost	10,24
173	173	33021 Wendenring-Süd	9,87
174	174	31045 Frankfurter Straße-West	9,81
175	175	31042 Cyriaksring-Ost	9,54

151	151	13051 Bebelhof-West	10,89
152	152	22113 Ilmenaustraße	10,71
153	153	22231 Broitzem-Nordwest	10,56
154	154	21111 Leiferde	10,54
155	155	11103 Hondelage-West	9,95
156	156	22211 Stiddien	9,57
157	157	11102 Hondelage-Mitte/Gewerbegebiet	9,47
158	158	22116 Lechstraße	9,41
159	159	22241 Rünigen-Nord	9,27
160	160	22101 Rheinring-Ost	8,82
161	161	21124 Heidberg-Südwest	8,72
162	162	22104 Rheinring-Südwest	8,40
163	163	22105 Rheinring-Nordwest	8,39
164	164	22114 Weserstraße	8,06
165	165	22122 Neckarstraße	7,92
166	166	22112 Saalestraße	7,84
167	167	22103 Elbestraße-Ost	7,80
168	168	22242 Rünigen-Süd	7,67
169	169	21125 Heidberg-Zentrum	7,60
170	170	22123 Lahnstraße	6,45
171	171	22111 Elbestraße-Süd	5,96
172	172	22201 Timmerlah-West	5,36
173	173	22121 Münchenstraße-Südost	5,24
174	174	22115 Isarstraße	4,26
175	175	22102 Emsstraße-West	3,45

MIN 9,5  
 MAX 50,0  
 MITTELWERT 21,6  
 7 % Quantil (12 Bezirke) 11,53  
 93 % Quantil (12 Bezirke) 32,08

MIN 3,4  
 MAX 43,8  
 MITTELWERT 20,6  
 7 % Quantil (12 Bezirke) 8,39  
 93 % Quantil (12 Bezirke) 35,71

13_	Rang	LTW22: FDP-Erststimmen	FDP-1
1	1	11232 Querum-Nordost	8,91
2	2	21201 Mastbruch-Siedlung	8,33
3	3	21222 Lindenberg-Ost	8,23
4	4	21102 Stöckheim-Südost	8,21
5	5	21242 Mascherode-Süd	7,25
6	6	13013 An der Martinikirche	6,99
7	7	13001 Inselwall	6,85
8	8	11231 Querum-Nord	6,40
9	9	13004 Wendentorwall	6,31
10	10	13012 Kennedyplatz	6,28
11	11	31052 Gartenstadt-West	6,19
12	12	33026 Altes Hochschulviertel	6,11
13	13	13015 Am Neustadtmühlengraben	5,98
14	14	13014 Gördelingerstraße	5,97
15	15	13041 Zuckerberg	5,95
16	16	31041 Westbahnhof	5,90
17	17	13031 Hauptbahnhof	5,75
18	18	12001 Gliesmaroder Straße-Nordost	5,71
19	19	31031 Altstadttring-Nord	5,69
20	20	21101 Stöckheim-Nordost	5,63
21	21	32113 Lehdorf-Alt	5,53
22	22	32112 Lehdorf-Siedlung-Nord	5,52
23	23	33024 Neues Hochschulviertel	5,45
24	24	32121 Lamme-Nord	5,39
25	25	11254 Gliesmarode-Nord	5,38

14_	Rang	LTW22: AFD-Erststimmen	AFD-1
1	1	22121 Münchenstraße-Südost	32,38
2	2	22103 Elbestraße-Ost	29,76
3	3	22111 Elbestraße-Süd	28,94
4	4	22102 Emsstraße-West	26,29
5	5	22114 Weserstraße	23,92
6	6	22112 Saalestraße	23,88
7	7	22123 Lahnstraße	23,50
8	8	22113 Ilmenaustraße	23,35
9	9	22115 Isarstraße	21,97
10	10	22116 Lechstraße	21,95
11	11	32123 Lamme-Ost	21,55
12	12	32212 Vorwerksiedlung	21,17
13	13	33004 Schwarzer Berg-Nordwest	19,77
14	14	31052 Gartenstadt-West	19,59
15	15	22234 Broitzem-Nordost	18,18
16	16	22122 Neckarstraße	16,83
17	17	21125 Heidberg-Zentrum	16,41
18	18	13051 Bebelhof-West	16,34
19	19	22104 Rheinring-Südwest	16,26
20	20	22232 Broitzem-Südwest	16,18
21	21	33016 Siegfriedviertel-West	15,87
22	22	21126 Heidberg-Nordwest	15,79
23	23	32122 Lamme-Süd	15,58
24	24	22241 Rünigen-Nord	15,54
25	25	22231 Broitzem-Nordwest	15,30

151	150	22116 Lechstraße	2,44
152	152	12003 Gliesmaroder Straße-Ost	2,42
153	153	12006 Hagenring	2,39
154	154	31051 Gartenstadt-Ost	2,27
155	155	32103 Kanzlerfeld-Ost	2,26
156	156	33032 Kralenriede-Südost	2,24
157	157	13024 Rimpaus-Garten	2,23
158	158	21125 Heidberg-Zentrum	2,13
159	159	31033 Altstadttring-West	2,05
160	160	11261 Riddagshausen	2,01
161	161	32142 Watenbüttel-Südwest	1,75
162	162	22111 Elbestraße-Süd	1,70
163	163	11102 Hondelage-Mitte/Gewerbegebiet	1,70
164	164	33004 Schwarzer Berg-Nordwest	1,69
165	165	31003 Celler Straße-Nordwest	1,67
166	166	22242 Rünigen-Süd	1,64
167	167	31045 Frankfurter Straße-West	1,51
168	168	22103 Elbestraße-Ost	1,46
169	169	13052 Bebelhof-Ost	1,46
170	170	11243 Querum-West	1,45
171	171	22105 Rheinring-Nordwest	1,32
172	172	22102 Emsstraße-West	1,29
173	173	22113 Ilmenaustraße	1,10
174	174	33016 Siegfriedviertel-West	1,06
175	175	13051 Bebelhof-West	0,99

151	151	13012 Kennedyplatz	4,92
152	152	11121 Volkmarode-Ost	4,86
153	153	12022 Giersberg	4,80
154	154	33022 Wendenring-Nord	4,76
155	155	12011 Humboldtstraße	4,71
156	156	11254 Gliesmarode-Nord	4,71
157	157	32102 Kanzlerfeld-Südwest	4,61
158	158	31051 Gartenstadt-Ost	4,53
159	159	21243 Mascherode-Nordwest	4,49
160	160	22211 Stiddien	4,26
161	161	33026 Altes Hochschulviertel	4,17
162	162	11231 Querum-Nord	4,00
163	163	32101 Kanzlerfeld-West	3,90
164	164	33028 Am Nordbahnhof	3,58
165	165	12031 Stadtpark	3,49
166	166	12012 Kasernenstraße	3,49
167	167	33021 Wendenring-Süd	3,47
168	168	12035 Prinzenpark-Süd	3,40
169	169	12003 Gliesmaroder Straße-Ost	3,08
170	170	12032 Prinzenpark-Nord	3,07
171	171	12021 Am Theater	3,04
172	172	12006 Hagenring	2,90
173	173	12004 Malerviertel	2,88
174	174	12002 Karlstraße-Mitte	2,71
175	175	12005 An der Paulikirche	2,37

MIN 1,0  
 MAX 8,9  
 MITTELWERT 3,8  
 7 % Quantil (12 Bezirke) 1,70  
 93 % Quantil (12 Bezirke) 5,98

MIN 2,4  
 MAX 32,4  
 MITTELWERT 10,0  
 7 % Quantil (12 Bezirke) 3,92  
 93 % Quantil (12 Bezirke) 19,74

15_	Rang	LINKE-Erststimmen	LINKE-1
1	1	31045 Frankfurter Straße-West	9,43
2	2	31013 Rudolfplatz-Ost	9,43
3	3	33022 Wendenring-Nord	9,13
4	4	22103 Elbestraße-Ost	8,78
5	5	31041 Westbahnhof	8,26
6	6	22102 Emsstraße-West	8,19
7	7	22111 Elbestraße-Süd	8,09
8	8	13052 Bebelhof-Ost	8,03
9	9	31042 Cyriaksring-Ost	7,58
10	10	31002 Am Weißen Roß	7,16
11	11	13051 Bebelhof-West	6,93
12	12	33028 Am Nordbahnhof	6,89
13	13	31044 Frankfurter Straße-Ost	6,59
14	14	33041 Schuntersiedlung-West	6,53
15	15	31001 Eichtal	6,29
16	16	31015 Holwedestraße	6,11
17	17	12012 Kasernenstraße	6,10
18	18	31016 Sackring-Ost	5,99
19	19	12036 Altewiekring-Südost	5,95
20	20	22116 Lechstraße	5,92
21	21	22115 Isarstraße	5,90
22	22	13003 An der Katharinenkirche	5,90
23	23	31034 Am Großmarkt	5,88
24	24	31033 Altstadttring-West	5,85
25	25	33025 Rebenring-Nord	5,84

151	151	31052 Gartenstadt-West	1,72
152	152	11221 Bienrode	1,59
153	153	32221 Harxbüttel	1,59
154	154	33031 Kralenriede-Nordwest	1,57
155	155	32231 Thune	1,56
156	156	32111 Horstbleek	1,56
157	157	33001 Schwarzer Berg-Süd	1,55
158	158	11111 Dibbesdorf	1,48
159	159	11103 Hondelage-West	1,46
160	160	22221 Geitelde	1,42
161	161	32241 Wenden-Nordwest	1,40
162	162	11232 Querum-Nordost	1,39
163	163	32115 Lehndorf-Siedlung-Süd	1,38
164	164	22234 Broitzem-Nordost	1,36
165	165	21104 Stöckheim-Nordwest	1,33
166	166	21126 Heidberg-Nordwest	1,25
167	167	32202 Veltenhof-Süd	1,25
168	168	32201 Veltenhof-Nord	1,23
169	169	22211 Stiddien	1,06
170	170	21241 Mascherode-Mitte	1,03
171	171	11131 Schapen	0,97
172	172	32242 Wenden-Ost	0,86
173	173	11231 Querum-Nord	0,80
174	174	22122 Neckarstraße	0,50
175	175	32101 Kanzlerfeld-West	0,49

MIN 0,5  
MAX 9,4  
MITTELWERT 3,7  
7 % Quantil (12 Bezirke) 1,38  
93 % Quantil (12 Bezirke) 6,58

20_	Rang	LTW22: SPD-Zweitstimmen	SPD-2
1	1	22122 Neckarstraße	47,26
2	2	33012 Siegfriedviertel-Nordost	46,05
3	3	22104 Rheinring-Südwest	43,48
4	4	11102 Hondelage-Mitte/Gewerbegebiet	42,09
5	5	21126 Heidberg-Nordwest	41,60
6	6	13051 Bebelhof-West	41,50
7	7	21122 Am Schulzentrum Heidberg	40,96
8	8	32142 Watenbüttel-Südwest	40,55
9	9	11211 Waggum-Ost	40,28
10	10	33003 Schwarzer Berg-West	39,88
11	11	22103 Elbestraße-Ost	39,51
12	12	32111 Horstbleek	39,24
13	13	22105 Rheinring-Nordwest	39,21
14	14	21231 Südstadt-Ost	39,00
15	15	32243 Wenden-Südwest	38,73
16	16	32211 Lincolnsiedlung	38,31
17	17	33031 Kralenriede-Nordwest	38,26
18	18	32101 Kanzlerfeld-West	38,05
19	19	21121 Heidberg-Nordost	38,02
20	20	21111 Leiferde	37,89
21	21	32102 Kanzlerfeld-Südwest	37,88
22	22	22221 Geitelde	37,74
23	23	33041 Schuntertsiedlung-West	37,59
24	24	21132 Melverode-Nord	37,54
25	25	22116 Lechstraße	37,50

21_	Rang	LTW22: CDU-Zweitstimmen	CDU-2
1	1	22211 Stiddien	44,21
2	2	32101 Kanzlerfeld-West	33,66
3	3	21124 Heidberg-Südwest	31,78
4	4	32103 Kanzlerfeld-Ost	31,13
5	6	11231 Querum-Nord	30,93
6	5	21241 Mascherode-Mitte	31,03
7	7	32121 Lamme-Nord	29,53
8	8	22233 Broitzem-Südost	29,07
9	9	32141 Watenbüttel-Nordost	28,99
10	10	11103 Hondelage-West	28,99
11	11	22114 Weserstraße	28,57
12	12	13041 Zuckerberg	28,53
13	13	32221 Harxbüttel	28,25
14	14	22105 Rheinring-Nordwest	28,19
15	15	21243 Mascherode-Nordwest	27,93
16	16	21104 Stöckheim-Nordwest	27,89
17	17	11101 Hondelage-Ost	27,57
18	18	32202 Veltenhof-Süd	27,57
19	19	11221 Bienrode	27,39
20	20	11131 Schapen	26,81
21	21	33003 Schwarzer Berg-West	26,79
22	22	32102 Kanzlerfeld-Südwest	26,65
23	23	32242 Wenden-Ost	26,59
24	26	11111 Dibbesdorf	26,10
25	24	11102 Hondelage-Mitte/Gewerbegebiet	26,28

151	151	12032 Prinzenpark-Nord	26,43
152	152	13001 Inselwall	26,37
153	153	13022 An der Stadthalle	26,00
154	154	33022 Wendenring-Nord	25,69
155	155	31045 Frankfurter Straße-West	25,66
156	156	13023 Viewegs-Garten	25,62
157	157	33024 Neues Hochschulviertel	25,53
158	158	31043 Juliusstraße-Ost	25,47
159	159	31042 Cyriaksring-Ost	25,37
160	160	33027 Am Wendenwehr	25,30
161	161	31002 Am Weißen Roß	25,07
162	162	12036 Altewiekring-Südost	24,69
163	163	33021 Wendenring-Süd	24,20
164	164	31015 Holwedestraße	24,15
165	165	13013 An der Martinikirche	24,10
166	166	13041 Zuckerberg	24,01
167	167	12033 Kastanienallee	23,16
168	168	12011 Humboldtstraße	22,96
169	169	33023 Am Nordbahnhof Ludwigstraße	22,69
170	170	31044 Frankfurter Straße-Ost	22,53
171	171	31031 Altstadttring-Nord	22,29
172	172	32123 Lamme-Ost	22,20
173	173	31001 Eichtal	21,75
174	174	31011 Am Maschplatz	21,28
175	175	13003 An der Katharinenkirche	20,31

151	151	31002 Am Weißen Roß	11,64
152	152	31001 Eichtal	11,58
153	153	33026 Altes Hochschulviertel	11,42
154	154	12031 Stadtpark	11,34
155	155	31014 Renneberg	11,22
156	156	12005 An der Paulikirche	11,15
157	157	12001 Gliesmaroder Straße-Nordost	11,04
158	158	12011 Humboldtstraße	10,73
159	159	33013 Siegfriedviertel-Südost	10,68
160	163	33023 Am Nordbahnhof Ludwigstraße	10,19
161	160	12002 Karlstraße-Mitte	10,54
162	161	31013 Rudolfplatz-Ost	10,34
163	162	33022 Wendenring-Nord	10,28
164	164	12037 Georg-Westermann-Allee	10,16
165	165	31033 Altstadttring-West	10,09
166	166	33025 Rebenring-Nord	10,00
167	167	12034 Prinzenpark-Mitte	9,74
168	168	33014 Siegfriedviertel-Mitte	9,47
169	169	22103 Elbestraße-Ost	9,27
170	170	12035 Prinzenpark-Süd	9,05
171	171	31042 Cyriaksring-Ost	9,02
172	172	33027 Am Wendenwehr	8,43
173	173	33021 Wendenring-Süd	8,24
174	174	12003 Gliesmaroder Straße-Ost	8,11
175	175	31045 Frankfurter Straße-West	7,55

MIN 20,3  
 MAX 47,3  
 MITTELWERT 32,1  
 7 % Quantil (12 Bezirke) 24,29  
 93 % Quantil (12 Bezirke) 39,17

MIN 7,5  
 MAX 44,2  
 MITTELWERT 19,1  
 7 % Quantil (12 Bezirke) 10,20  
 93 % Quantil (12 Bezirke) 28,24

22_	Rang	LTW22: GRÜNE-Zweitstimmen	GRÜ-2
1	1	12005 An der Paulikirche	43,69
2	2	33021 Wendenring-Süd	42,29
3	3	12033 Kastanienallee	40,98
4	4	12006 Hagenring	40,00
5	5	12032 Prinzenpark-Nord	39,96
6	6	12011 Humboldtstraße	39,27
7	7	12002 Karlstraße-Mitte	38,97
8	8	12003 Gliesmaroder Straße-Ost	37,72
9	9	12031 Stadtpark	37,70
10	10	12021 Am Theater	37,37
11	11	33027 Am Wendenwehr	36,95
12	12	12036 Altewiekring-Südost	36,67
13	13	31001 Eichtal	36,49
14	14	12012 Kasernenstraße	36,03
15	15	12034 Prinzenpark-Mitte	35,39
16	16	12004 Malerviertel	35,38
17	17	13021 Adolfstraße/Leonhardstraße	35,38
18	18	12035 Prinzenpark-Süd	35,29
19	19	33023 Am Nordbahnhof Ludwigstraße	34,72
20	20	33025 Rebenring-Nord	34,14
21	21	31031 Altstadtring-Nord	34,04
22	22	33026 Altes Hochschulviertel	33,98
23	23	13003 An der Katharinenkirche	33,54
24	24	31011 Am Maschplatz	33,24
25	25	33022 Wendenring-Nord	32,81

23_	Rang	LTW22: FDP-Zweitstimmen	FDP-2
1	1	21102 Stöckheim-Südost	11,43
2	2	13013 An der Martinikirche	10,12
3	3	11232 Querum-Nordost	10,00
4	4	13041 Zuckerberg	9,60
5	6	11231 Querum-Nord	9,07
6	5	21222 Lindenberg-Ost	9,40
7	7	21242 Mascherode-Süd	8,43
8	8	32122 Lamme-Süd	8,06
9	9	21241 Mascherode-Mitte	7,95
10	10	32113 Lehndorf-Alt	7,67
11	11	21131 Melverode-Südwest	7,51
12	12	13012 Kennedyplatz	7,36
13	13	22231 Broitzem-Nordwest	7,34
14	14	13025 Am Bürgerpark	7,31
15	15	13023 Viewegs-Garten	7,26
16	16	31052 Gartenstadt-West	7,24
17	17	13004 Wendentorwall	7,23
18	18	13001 Inselwall	7,19
19	19	32112 Lehndorf-Siedlung-Nord	7,08
20	20	32102 Kanzlerfeld-Südwest	7,01
21	21	33026 Altes Hochschulviertel	6,96
22	22	32103 Kanzlerfeld-Ost	6,96
23	23	21201 Mastbruch-Siedlung	6,79
24	24	12001 Gliesmaroder Straße-Nordost	6,75
25	25	21243 Mascherode-Nordwest	6,70

151	151	22113 Ilmenastraße	11,85
152	152	33004 Schwarzer Berg-Nordwest	11,73
153	153	22211 Stiddien	11,58
154	154	32201 Veltenhof-Nord	11,30
155	155	21125 Heidberg-Zentrum	11,28
156	156	21126 Heidberg-Nordwest	11,28
157	156	22241 Rünigen-Nord	11,28
158	158	13051 Bebelhof-West	11,00
159	159	22242 Rünigen-Süd	10,99
160	160	11102 Hondelage-Mitte/Gewerbegebiet	10,46
161	161	22116 Lechstraße	10,42
162	162	21124 Heidberg-Südwest	9,97
163	163	22111 Elbestraße-Süd	9,75
164	164	22104 Rheinring-Südwest	9,51
165	165	22101 Rheinring-Ost	8,90
166	166	22201 Timmerlah-West	8,53
167	167	22122 Neckarstraße	8,46
168	168	22123 Lahnstraße	8,33
169	169	22112 Saalestraße	8,24
170	170	22114 Weserstraße	8,09
171	171	22103 Elbestraße-Ost	7,32
172	172	22105 Rheinring-Nordwest	6,39
173	173	22115 Isarstraße	6,27
174	174	22121 Münchenstraße-Südost	5,26
175	175	22102 Emsstraße-West	4,76

151	151	22104 Rheinring-Südwest	3,26
152	152	32211 Lincolnsiedlung	3,23
153	153	31015 Holwedestraße	3,17
154	154	31051 Gartenstadt-Ost	3,13
155	155	33015 Siegfriedviertel-Südwest	3,09
156	156	22122 Neckarstraße	2,99
157	157	13052 Bebelhof-Ost	2,95
158	158	11102 Hondelage-Mitte/Gewerbegebiet	2,92
159	159	31033 Altstadtring-West	2,88
160	160	12032 Prinzenpark-Nord	2,87
161	161	21123 Heidberg-Südost	2,87
162	162	22123 Lahnstraße	2,78
163	163	33014 Siegfriedviertel-Mitte	2,66
164	164	31045 Frankfurter Straße-West	2,64
165	165	22242 Rünigen-Süd	2,47
166	166	22116 Lechstraße	2,43
167	167	21124 Heidberg-Südwest	2,18
168	168	22102 Emsstraße-West	1,73
169	169	22111 Elbestraße-Süd	1,69
170	170	33016 Siegfriedviertel-West	1,60
171	171	11243 Querum-West	1,45
172	172	22113 Ilmenastraße	1,38
173	173	32243 Wenden-Südwest	1,01
174	174	13051 Bebelhof-West	1,00
175	175	13032 Streitberg/Hauptfriedhof	0,82

MIN 4,8  
 MAX 43,7  
 MITTELWERT 22,0  
 7 % Quantil (12 Bezirke) 9,79  
 93 % Quantil (12 Bezirke) 36,41

MIN 0,8  
 MAX 11,4  
 MITTELWERT 5,1  
 7 % Quantil (12 Bezirke) 2,68  
 93 % Quantil (12 Bezirke) 7,34

24_	Rang	LTW22: AFD-Zweitstimmen	AFD-2
1	1	22121 Münchenstraße-Südost	31,10
2	2	22103 Elbestraße-Ost	28,78
3	3	22102 Emsstraße-West	27,71
4	4	22111 Elbestraße-Süd	27,54
5	5	22114 Weserstraße	23,72
6	6	22112 Saalestraße	23,22
7	7	22115 Isarstraße	22,77
8	8	22123 Lahnstraße	22,69
9	9	22113 Ilmenaustraße	22,59
10	10	32123 Lamme-Ost	22,20
11	11	31052 Gartenstadt-West	21,72
12	12	22116 Lechstraße	21,18
13	13	32212 Vorwerksiedlung	21,05
14	14	33004 Schwarzer Berg-Nordwest	20,67
15	15	13051 Bebelhof-West	19,00
16	16	22234 Broitzem-Nordost	18,22
17	17	22232 Broitzem-Südwest	18,03
18	18	22241 Rünigen-Nord	17,79
19	19	21125 Heidberg-Zentrum	17,68
20	20	22242 Rünigen-Süd	17,58
21	21	22104 Rheinring-Südwest	17,12
22	22	22122 Neckarstraße	16,92
23	23	21124 Heidberg-Südwest	15,89
24	24	32122 Lamme-Süd	15,78
25	25	22202 Timmerlah-Ost	15,68

25a	Rang	LTW22: LINKE-Zweitstimmen	LINKE-2
1	1	31045 Frankfurter Straße-West	12,45
2	2	31013 Rudolfplatz-Ost	10,92
3	3	31041 Westbahnhof	10,36
4	4	33022 Wendenring-Nord	10,28
5	5	31015 Holwedestraße	8,78
6	6	33028 Am Nordbahnhof	8,56
7	7	31042 Cyriaksring-Ost	8,54
8	8	22111 Elbestraße-Süd	8,47
9	9	33023 Am Nordbahnhof Ludwigstraße	8,33
10	10	13003 An der Katharinenkirche	8,31
11	11	31044 Frankfurter Straße-Ost	8,24
12	12	31033 Altstadttring-West	8,07
13	13	31002 Am Weißen Roß	8,06
14	14	31014 Renneberg	8,01
15	15	31034 Am Großmarkt	7,94
16	16	22102 Emsstraße-West	7,79
17	17	13052 Bebelhof-Ost	7,75
18	18	31032 Altstadttring-Süd	7,65
19	19	31016 Sackring-Ost	7,51
20	20	33016 Siegfriedviertel-West	7,45
21	21	31001 Eichtal	7,37
22	22	31043 Juliusstraße-Ost	7,31
23	23	12011 Humboldtstraße	7,30
24	24	12032 Prinzenpark-Nord	7,17
25	25	13051 Bebelhof-West	7,00

151	151	12033 Kastanienallee	5,35
152	152	12022 Giersberg	5,34
153	153	22211 Stiddien	5,26
154	154	33022 Wendenring-Nord	5,14
155	155	13041 Zuckerberg	5,08
156	156	11254 Gliesmarode-Nord	5,03
157	157	31041 Westbahnhof	5,03
158	158	21243 Mascherode-Nordwest	5,03
159	159	13021 Adolfstraße/Leonhardstraße	4,87
160	160	32102 Kanzlerfeld-Südwest	4,81
161	161	33026 Altes Hochschulviertel	4,74
162	162	12012 Kasernenstraße	4,59
163	163	33021 Wendenring-Süd	4,26
164	164	12031 Stadtpark	4,19
165	165	32101 Kanzlerfeld-West	4,15
166	166	12006 Hagenring	3,90
167	167	12003 Gliesmaroder Straße-Ost	3,51
168	169	12004 Malerviertel	3,46
169	168	11231 Querum-Nord	3,47
170	170	12021 Am Theater	3,43
171	171	33028 Am Nordbahnhof	3,31
172	172	12035 Prinzenpark-Süd	3,17
173	173	12032 Prinzenpark-Nord	3,07
174	174	12005 An der Paulikirche	2,74
175	175	12002 Karlstraße-Mitte	2,70

151	151	13015 Am Neustadtmühlengraben	2,00
152	152	11253 Gliesmarode-Mitte	1,98
153	153	11221 Bienrode	1,94
154	154	22232 Broitzem-Südwest	1,89
155	155	21121 Heidberg-Nordost	1,82
156	156	21126 Heidberg-Nordwest	1,75
157	157	21104 Stöckheim-Nordwest	1,71
158	158	21241 Mascherode-Mitte	1,54
159	159	32202 Veltenhof-Süd	1,50
160	160	32131 Völkenrode	1,49
161	161	21231 Südstadt-Ost	1,48
162	162	11103 Hondelage-West	1,45
163	163	32241 Wenden-Nordwest	1,41
164	164	11232 Querum-Nordost	1,39
165	165	32115 Lehndorf-Siedlung-Süd	1,38
166	166	21242 Mascherode-Süd	1,37
167	167	22234 Broitzem-Nordost	1,37
168	168	11231 Querum-Nord	1,33
169	169	32121 Lamme-Nord	1,29
170	170	11131 Schapen	1,28
171	171	21201 Mastbruch-Siedlung	1,23
172	172	32201 Veltenhof-Nord	1,23
173	173	22211 Stiddien	1,05
174	174	22221 Geitelde	0,94
175	175	32101 Kanzlerfeld-West	0,73

MIN 2,7  
 MAX 31,1  
 MITTELWERT 10,4  
 7 % Quantil (12 Bezirke) 4,31  
 93 % Quantil (12 Bezirke) 20,98

MIN 0,7  
 MAX 12,5  
 MITTELWERT 4,2  
 7 % Quantil (12 Bezirke) 1,42  
 93 % Quantil (12 Bezirke) 8,05

25a	Rang	LTW22: Sonstige-Zweitstimmen	SON-2
1	1	31045 Frankfurter Straße-West	13,58
2	2	13014 Gördelingerstraße	13,21
3	3	33013 Siegfriedviertel-Südost	13,11
4	4	12003 Gliesmaroder Straße-Ost	12,94
5	5	31042 Cyriaksring-Ost	12,68
6	6	31044 Frankfurter Straße-Ost	12,09
7	7	33011 Siegfriedviertel-Nord	11,76
8	8	33027 Am Wendenwehr	11,65
9	9	31002 Am Weißen Roß	11,64
10	10	31001 Eichtal	11,58
11	11	33023 Am Nordbahnhof Ludwigstraße	11,57
12	12	13031 Hauptbahnhof	11,49
13	13	31014 Renneberg	11,22
14	14	33016 Siegfriedviertel-West	11,17
15	15	13001 Inselwall	10,96
16	16	13004 Wendentorwall	10,69
17	17	33022 Wendenring-Nord	10,67
18	18	12001 Gliesmaroder Straße-Nordost	10,63
19	19	33032 Kralenriede-Südost	10,47
20	20	31013 Rudolfplatz-Ost	10,34
21	21	13032 Streitberg/Hauptfriedhof	10,29
22	22	13022 An der Stadthalle	10,07
23	23	33028 Am Nordbahnhof	9,94
24	24	21221 Lindenberg-West	9,91
25	25	32201 Veltenhof-Nord	9,83

151	151	11231 Querum-Nord	4,53
152	152	22116 Lechstraße	4,51
153	153	11131 Schapen	4,49
154	154	31022 Sackring-West	4,44
155	155	32112 Lehdorf-Siedlung-Nord	4,42
156	156	12004 Malerviertel	4,42
157	157	21104 Stöckheim-Nordwest	4,36
158	158	32103 Kanzlerfeld-Ost	4,35
159	159	32122 Lamme-Süd	4,29
160	160	33003 Schwarzer Berg-West	4,17
161	161	21101 Stöckheim-Nordost	4,05
162	162	13011 Am Schloßpark	3,93
163	163	22114 Weserstraße	3,77
164	164	32202 Veltenhof-Süd	3,51
165	165	22122 Neckarstraße	3,48
166	166	11101 Hondelage-Ost	3,30
167	167	22211 Stiddien	3,16
168	168	21243 Mascherode-Nordwest	2,98
169	169	22232 Broitzem-Südwest	2,94
170	170	21102 Stöckheim-Südost	2,90
171	171	21241 Mascherode-Mitte	2,56
172	172	21124 Heidberg-Südwest	2,49
173	173	22104 Rheinring-Südwest	2,45
174	174	32102 Kanzlerfeld-Südwest	2,40
175	175	32101 Kanzlerfeld-West	1,71

MIN 1,7  
 MAX 13,6  
 MITTELWERT 7,1  
 7 % Quantil (12 Bezirke) 3,80  
 93 % Quantil (12 Bezirke) 11,21



# Kartenteil



# Wahlbeteiligung\*

- ohne Briefwahl -

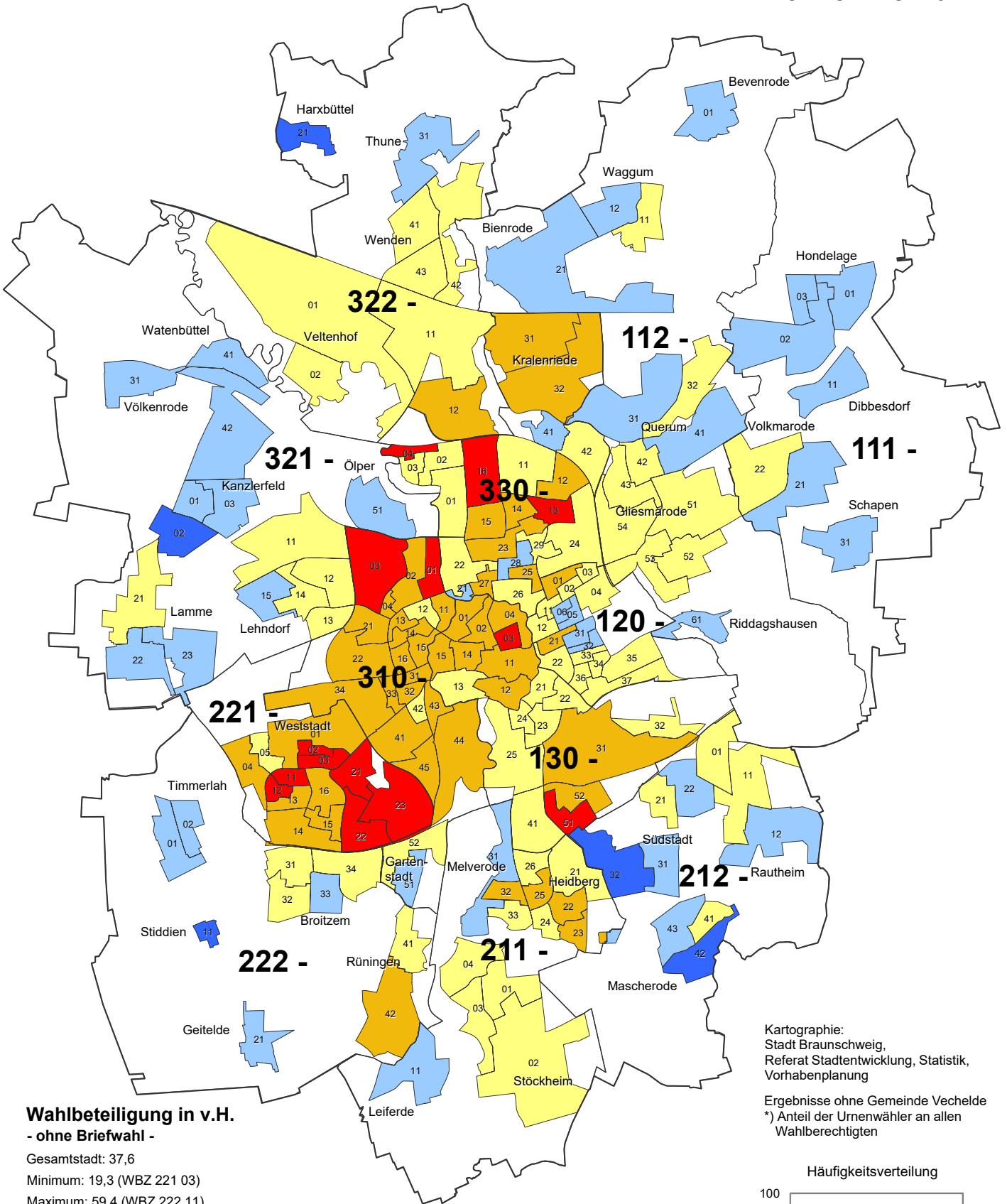

### Wahlbeteiligung in v.H. - ohne Briefwahl -

Gesamtstadt: 37,6

Minimum: 19,3 (WBZ 221 03)

Maximum: 59,4 (WBZ 222 11)

- unter 27,3 (14)
- 27,3 bis unter 35,3 (48)
- 35,3 bis unter 43,4 (68)
- 43,4 bis unter 51,4 (40)
- 51,4 und mehr (5)

Wahlbeteiligung insgesamt (inkl. Briefwahl): 60,2 %

**211**

— Grenze und Nummer des Stadtbezirks  
— Grenze des Wahlbezirks

Kartographie:  
Stadt Braunschweig,  
Referat Stadtentwicklung, Statistik,  
Vorhabenplanung

Ergebnisse ohne Gemeinde Vechede  
) Anteil der Urnenwähler an allen  
Wahlberechtigten

Häufigkeitsverteilung

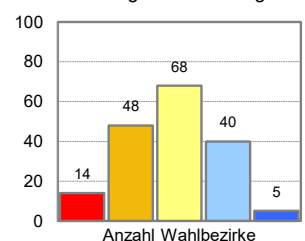



# Wahlbeteiligung\*

## Veränderung zur Landtagswahl 2017

(Prozentpunkte)

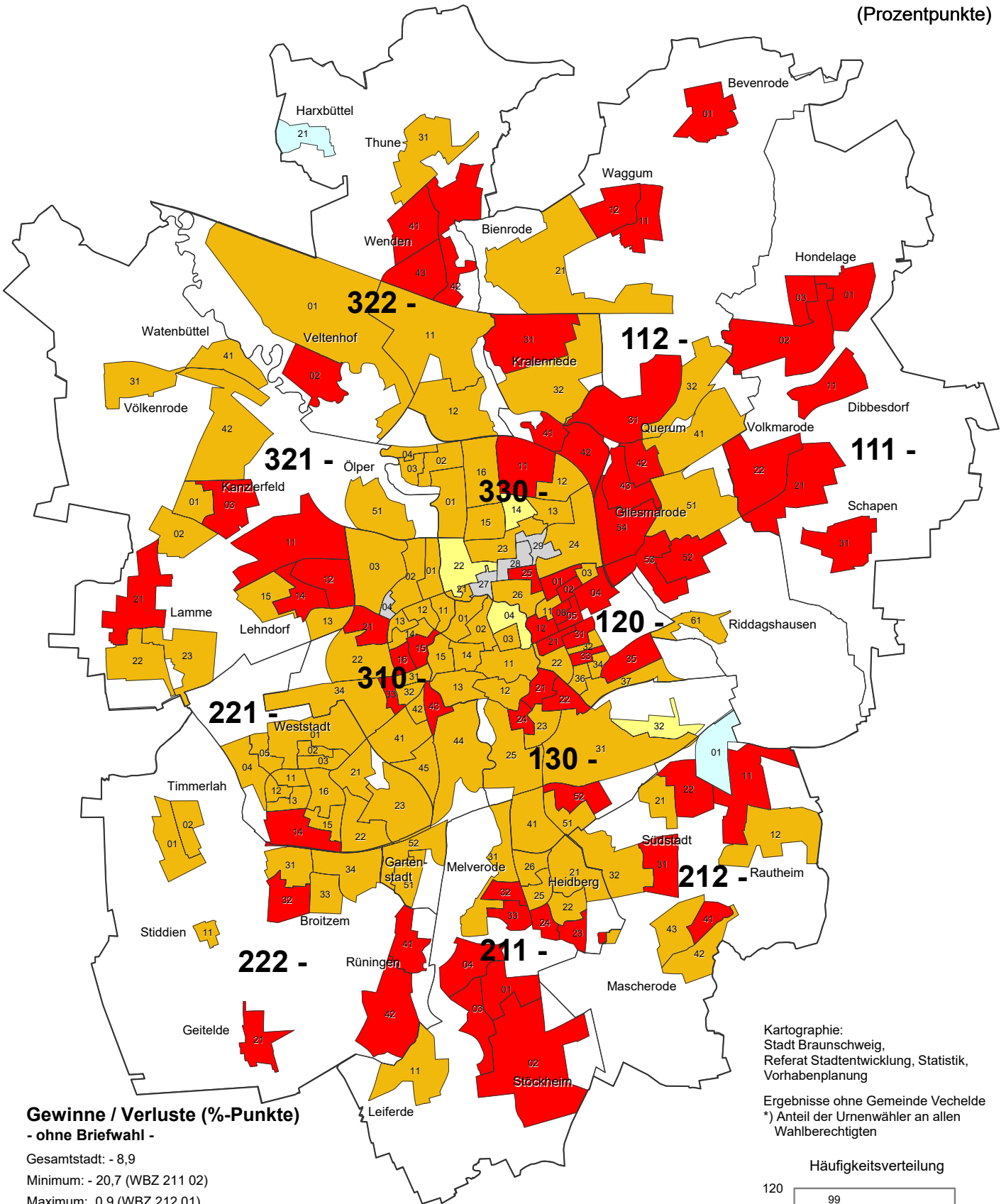

### Gewinne / Verluste (%-Punkte) - ohne Briefwahl -

Gesamtstadt: - 8,9

Minimum: - 20,7 (WBZ 211 02)

Maximum: 0,9 (WBZ 212 01)

- unter -10,0 (66)
- -10,0 bis unter -3,0 (99)
- -3,0 bis unter 0,0 (4)
- 0,0 bis unter 3,0 (2)
- 3,0 bis unter 10,0 (0)
- 10,0 und mehr (0)
- Neuer WBZ, Werte daher nicht vergleichbar

**211** Grenze und Nummer des Stadtbezirks  
 — Grenze des Wahlbezirks

Wahlbeteiligung insgesamt (inkl. Briefwahl): - 3,5 %-Pkt.

Kartographie:  
Stadt Braunschweig,  
Referat Stadtentwicklung, Statistik,  
Vorhabenplanung

Ergebnisse ohne Gemeinde Vechede  
\*) Anteil der Urnenwähler an allen  
Wahlberechtigten

### Häufigkeitsverteilung

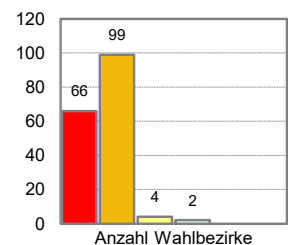



Stimmenanteile der Parteien (ohne Briefwahl)

CDU (Erststimmen)

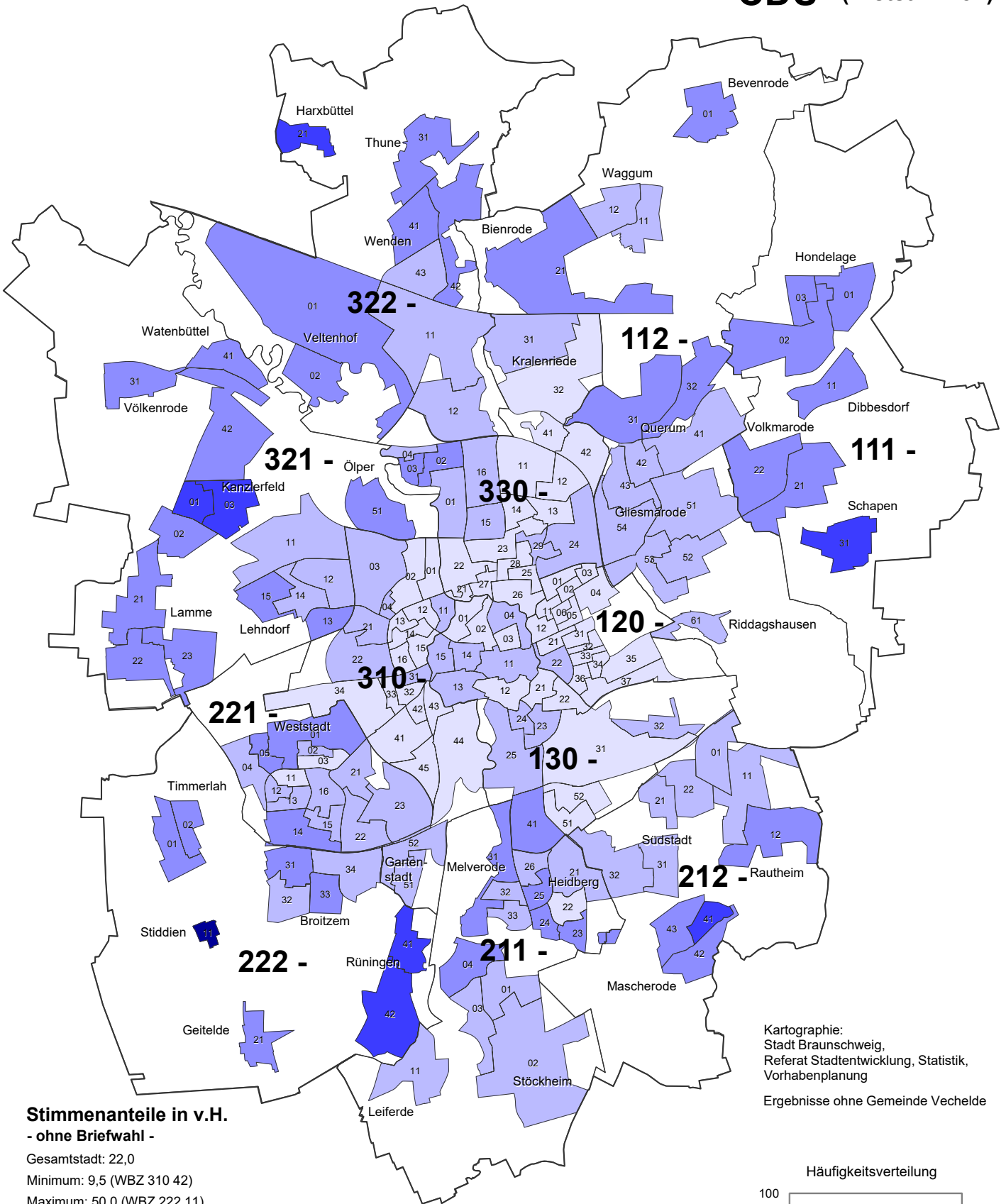

Stimmenanteile in v.H. - ohne Briefwahl -

Gesamtstadt: 22,0  
Minimum: 9,5 (WBZ 310 42)  
Maximum: 50,0 (WBZ 222 11)

- ☐ unter 17,6 (57)
- ☐ 17,6 bis unter 25,7 (66)
- ☐ 25,7 bis unter 33,8 (44)
- ☐ 33,8 bis unter 41,9 (7)
- ☐ 41,9 und mehr (1)

Stimmenanteile insgesamt (inkl. Briefwahl): 23,5 %

**211** Grenze und Nummer des Stadtbezirks  
 — Grenze des Wahlbezirks

Kartographie: Stadt Braunschweig, Referat Stadtentwicklung, Statistik, Vorhabenplanung

Ergebnisse ohne Gemeinde Vechede

Häufigkeitsverteilung

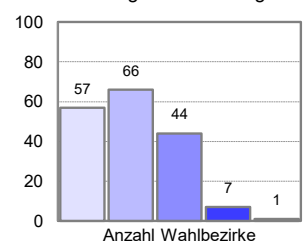

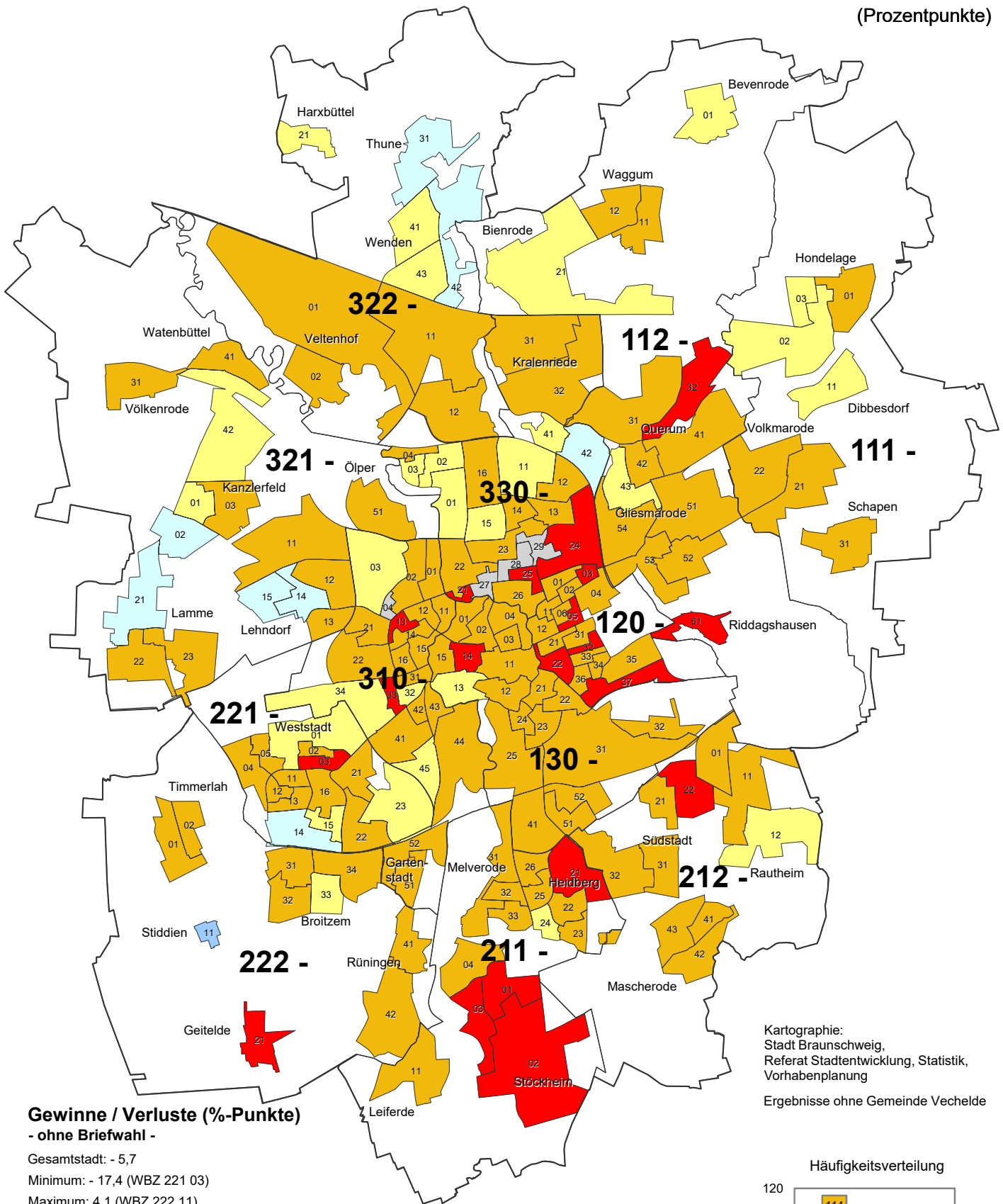

**Gewinne / Verluste (%-Punkte)**  
- ohne Briefwahl -

Gesamtstadt: - 5,7

Minimum: - 17,4 (WBZ 221 03)

Maximum: 4,1 (WBZ 222 11)

- unter -10,0 (20)
- -10,0 bis unter -3,0 (114)
- -3,0 bis unter 0,0 (28)
- 0,0 bis unter 3,0 (8)
- 3,0 bis unter 10,0 (1)
- 10,0 und mehr (0)
- Neuer WBZ, Werte daher nicht vergleichbar

**211** Grenze und Nummer des Stadtbezirks  
 — Grenze des Wahlbezirks

Stimmenanteile insgesamt (inkl. Briefwahl): - 5,6 %-Pkt.

Kartographie:  
Stadt Braunschweig,  
Referat Stadtentwicklung, Statistik,  
Vorhabenplanung

Ergebnisse ohne Gemeinde Vechede

Häufigkeitsverteilung

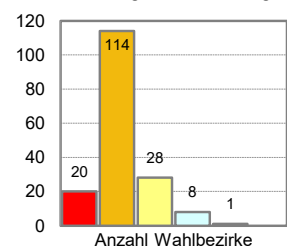



Stimmenanteile der Parteien (ohne Briefwahl)

SPD (Erststimmen)

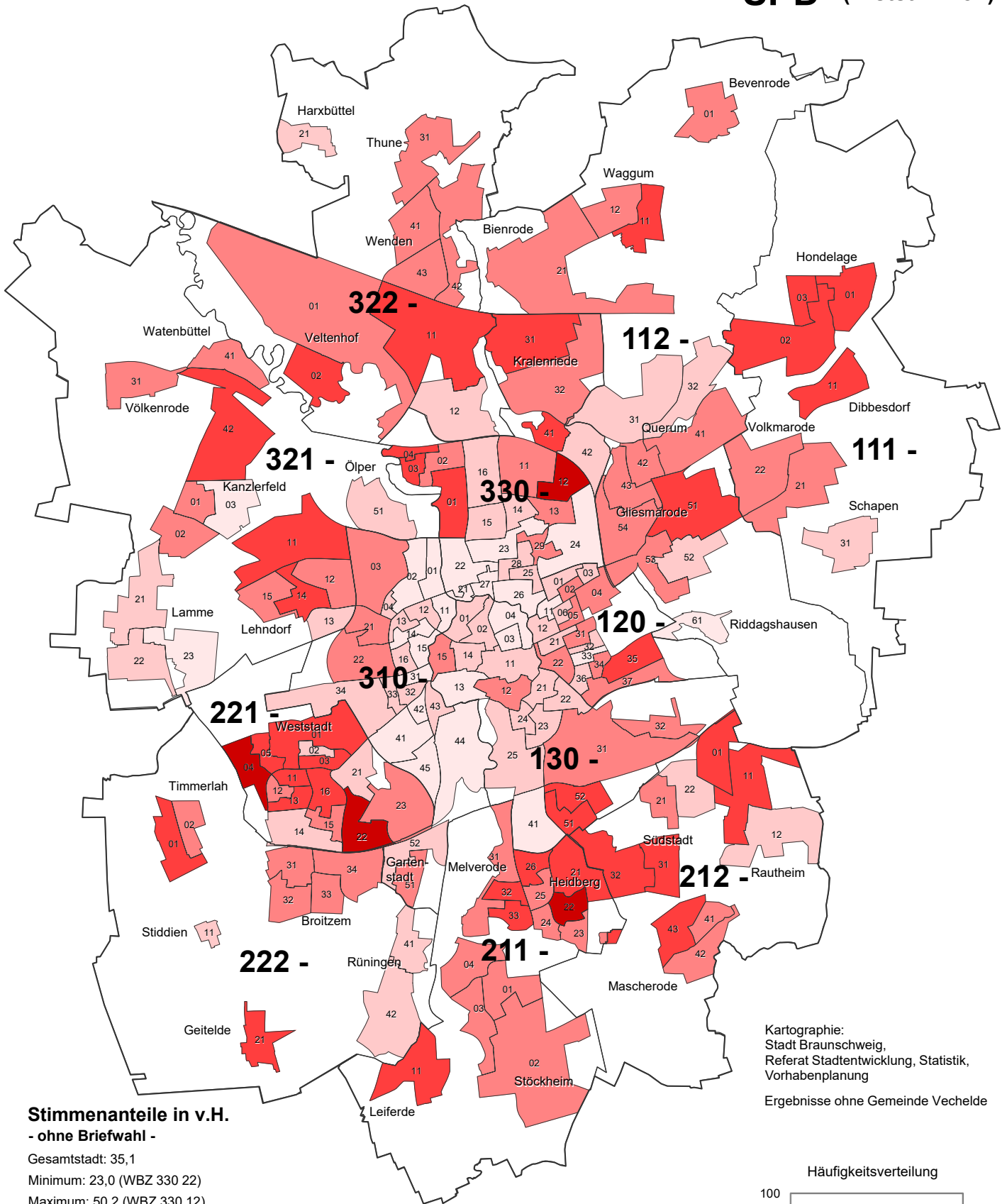

Stimmenanteile in v.H. - ohne Briefwahl -

Gesamtstadt: 35,1

Minimum: 23,0 (WBZ 330 22)

Maximum: 50,2 (WBZ 330 12)

unter 28,4	(25)
28,4 bis unter 33,9	(49)
33,9 bis unter 39,3	(60)
39,3 bis unter 44,8	(37)
44,8 und mehr	(4)

Stimmenanteile insgesamt (inkl. Briefwahl): 34,4 %

**211** Grenze und Nummer des Stadtbezirks  
 — Grenze des Wahlbezirks

Kartographie: Stadt Braunschweig, Referat Stadtentwicklung, Statistik, Vorhabenplanung

Ergebnisse ohne Gemeinde Vechede

Häufigkeitsverteilung

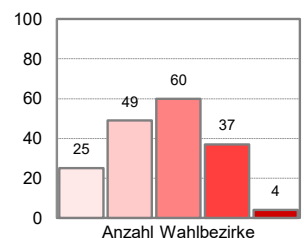

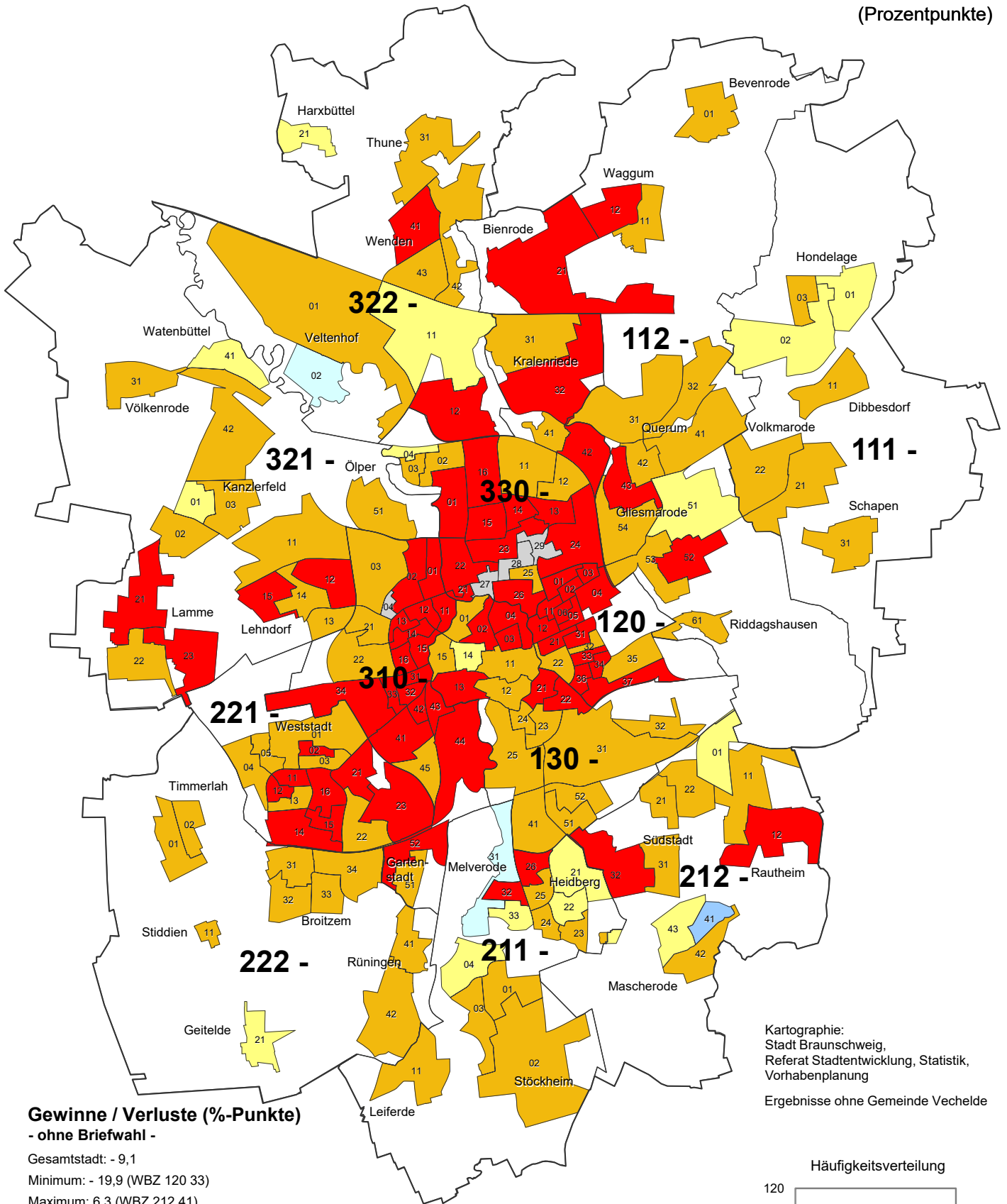

**Gewinne / Verluste (%-Punkte)**  
- ohne Briefwahl -

Gesamtstadt: - 9,1  
Minimum: - 19,9 (WBZ 120 33)  
Maximum: 6,3 (WBZ 212 41)

- unter -10,0 (71)
- -10,0 bis unter -3,0 (81)
- -3,0 bis unter 0,0 (16)
- 0,0 bis unter 3,0 (2)
- 3,0 bis unter 10,0 (1)
- 10,0 und mehr (0)
- Neuer WBZ, Werte daher nicht vergleichbar

**211** Grenze und Nummer des Stadtbezirks  
— Grenze des Wahlbezirks

Stimmenanteile insgesamt (inkl. Briefwahl): - 8,2 %-Pkt.

Kartographie:  
Stadt Braunschweig,  
Referat Stadtentwicklung, Statistik,  
Vorhabenplanung

Ergebnisse ohne Gemeinde Vechelde

Häufigkeitsverteilung

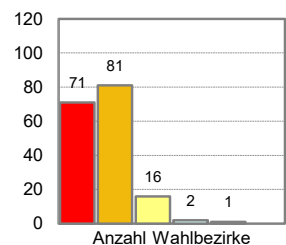



Stimmenanteile der Parteien (ohne Briefwahl)

GRÜNE (Erststimmen)

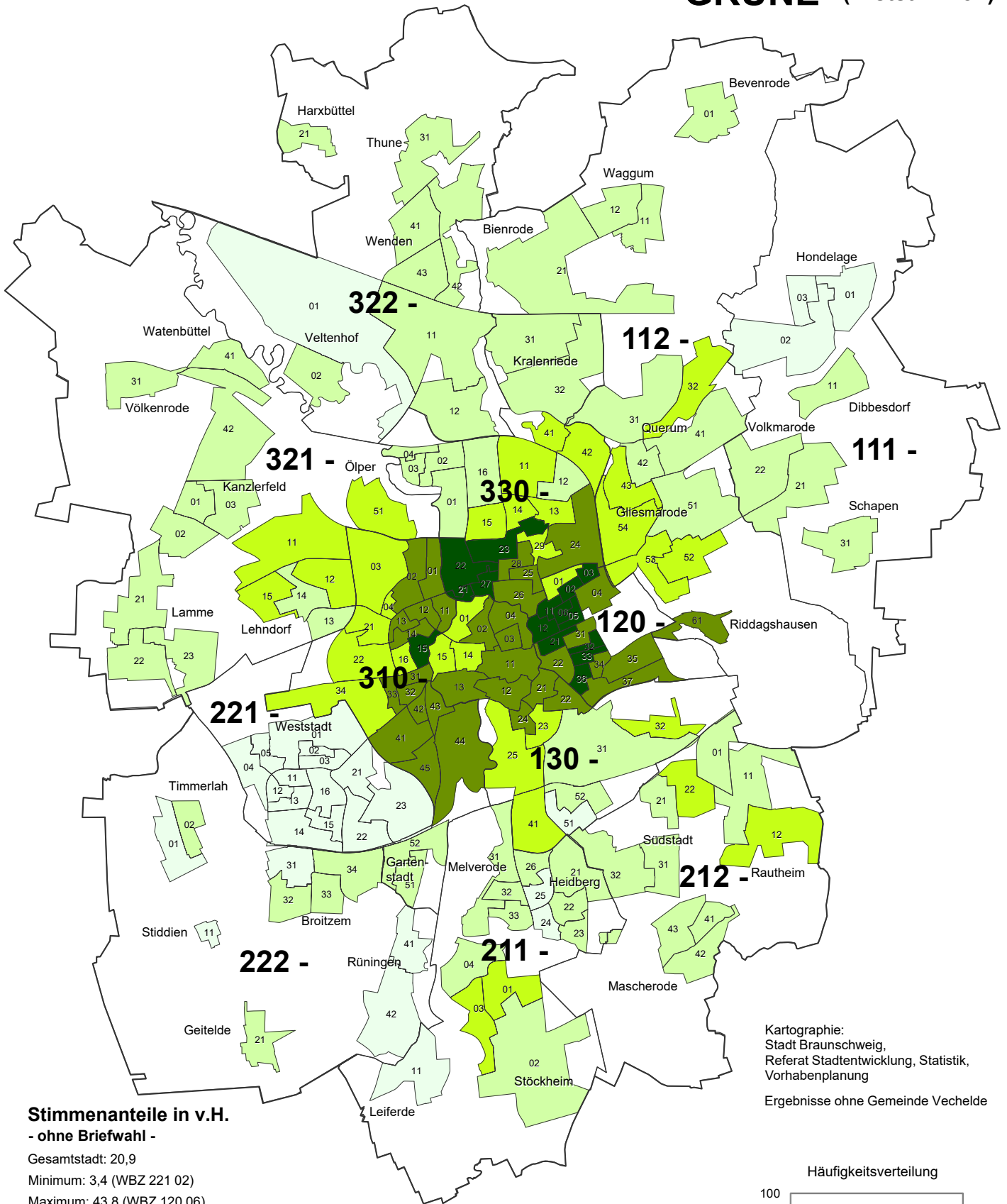

Stimmenanteile in v.H. - ohne Briefwahl -

Gesamtstadt: 20,9

Minimum: 3,4 (WBZ 221 02)

Maximum: 43,8 (WBZ 120 06)

unter 11,5	(27)
11,5 bis unter 19,6	(65)
19,6 bis unter 27,6	(34)
27,6 bis unter 35,7	(34)
35,7 und mehr	(15)

Stimmenanteile insgesamt (inkl. Briefwahl): 22,0 %

**211** Grenze und Nummer des Stadtbezirks  
 — Grenze des Wahlbezirks

Kartographie: Stadt Braunschweig, Referat Stadtentwicklung, Statistik, Vorhabenplanung

Ergebnisse ohne Gemeinde Vechede

Häufigkeitsverteilung

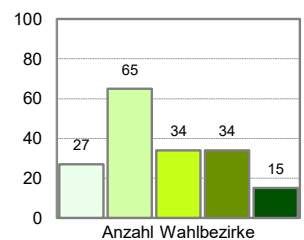



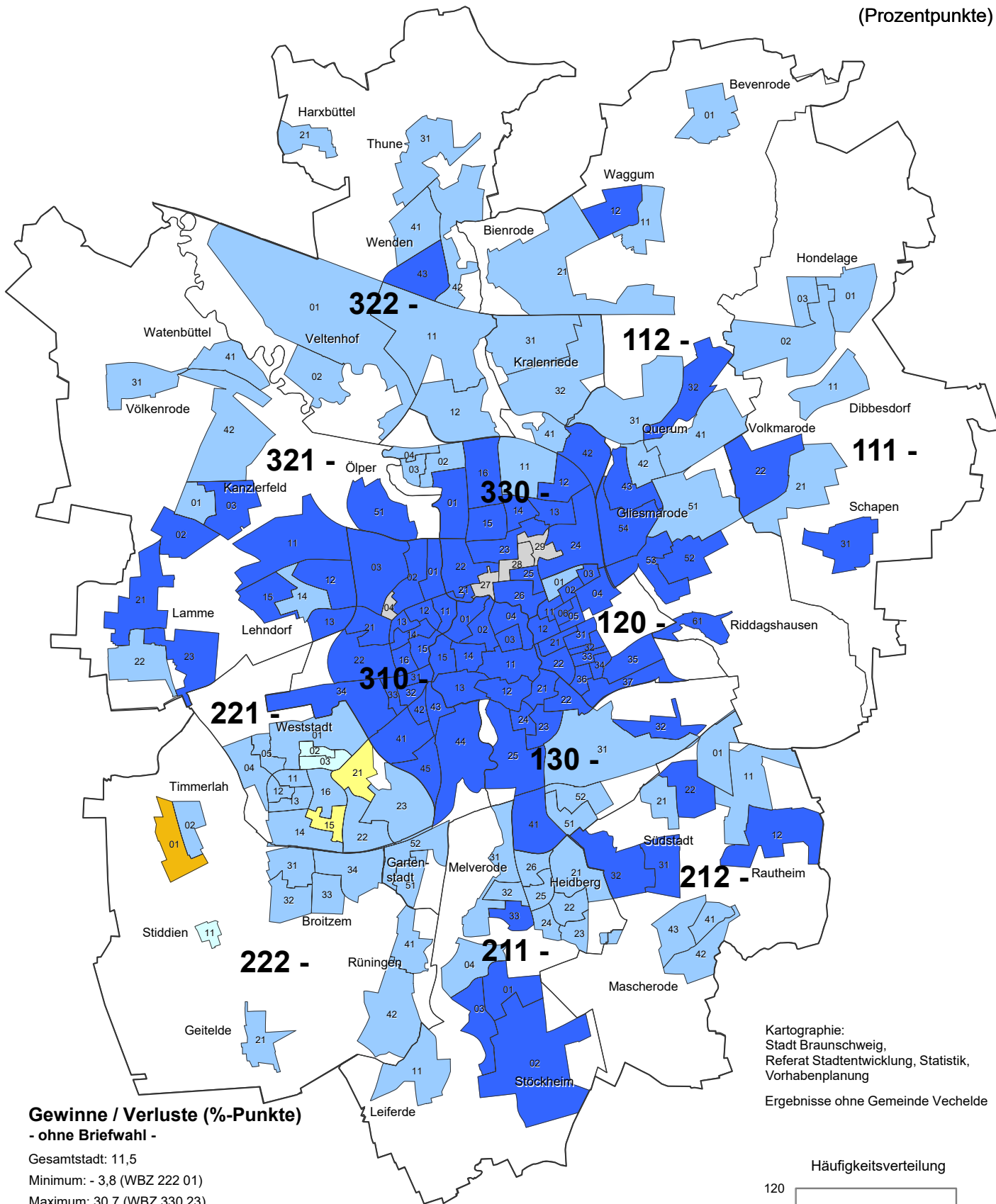

Kartographie:  
Stadt Braunschweig,  
Referat Stadtentwicklung, Statistik,  
Vorhabenplanung

Ergebnisse ohne Gemeinde Vechede

**Gewinne / Verluste (%-Punkte)**  
**- ohne Briefwahl -**

Gesamtstadt: 11,5

Minimum: - 3,8 (WBZ 222 01)

Maximum: 30,7 (WBZ 330 23)

- unter -10,0 (0)
- -10,0 bis unter -3,0 (1)
- -3,0 bis unter 0,0 (2)
- 0,0 bis unter 3,0 (3)
- 3,0 bis unter 10,0 (73)
- 10,0 und mehr (92)
- Neuer WBZ, Werte daher nicht vergleichbar

**211** Grenze und Nummer des Stadtbezirks  
 — Grenze des Wahlbezirks

Stimmenanteile insgesamt (inkl. Briefwahl): 12,2 %-Pkt.

Häufigkeitsverteilung

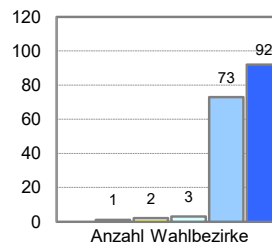



Stimmenanteile der Parteien (ohne Briefwahl)

AfD (Erststimmen)

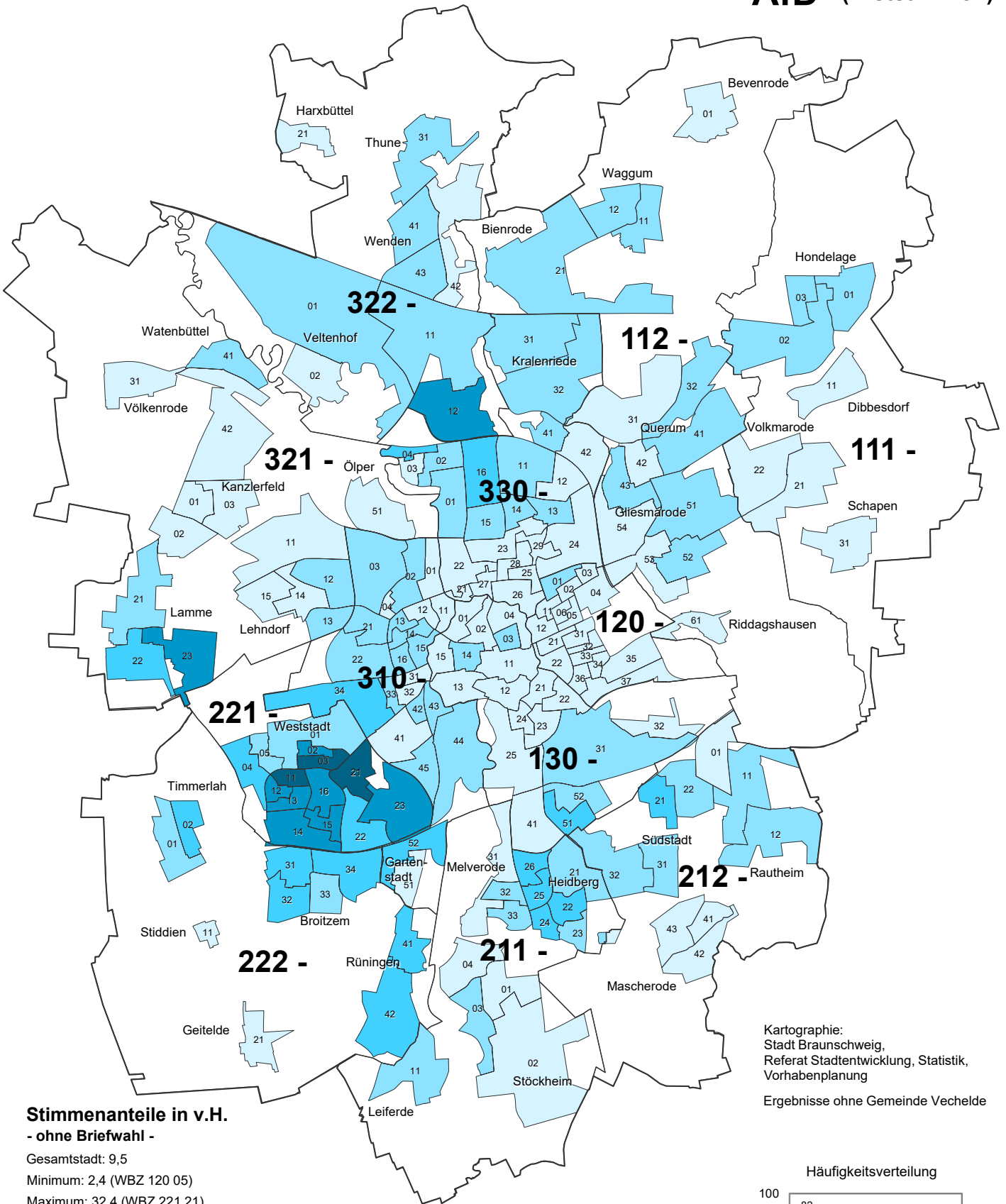

Stimmenanteile in v.H. - ohne Briefwahl -

Gesamtstadt: 9,5

Minimum: 2,4 (WBZ 120 05)

Maximum: 32,4 (WBZ 221 21)

- unter 8,4 (82)
- 8,4 bis unter 14,4 (62)
- 14,4 bis unter 20,4 (19)
- 20,4 bis unter 26,4 (9)
- 26,4 und mehr (3)

Stimmenanteile insgesamt (inkl. Briefwahl): 7,7 %

**211** Grenze und Nummer des Stadtbezirks  
 — Grenze des Wahlbezirks

Kartographie: Stadt Braunschweig, Referat Stadtentwicklung, Statistik, Vorhabenplanung

Ergebnisse ohne Gemeinde Vechelde

Häufigkeitsverteilung

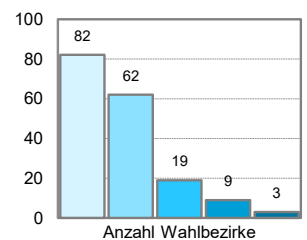

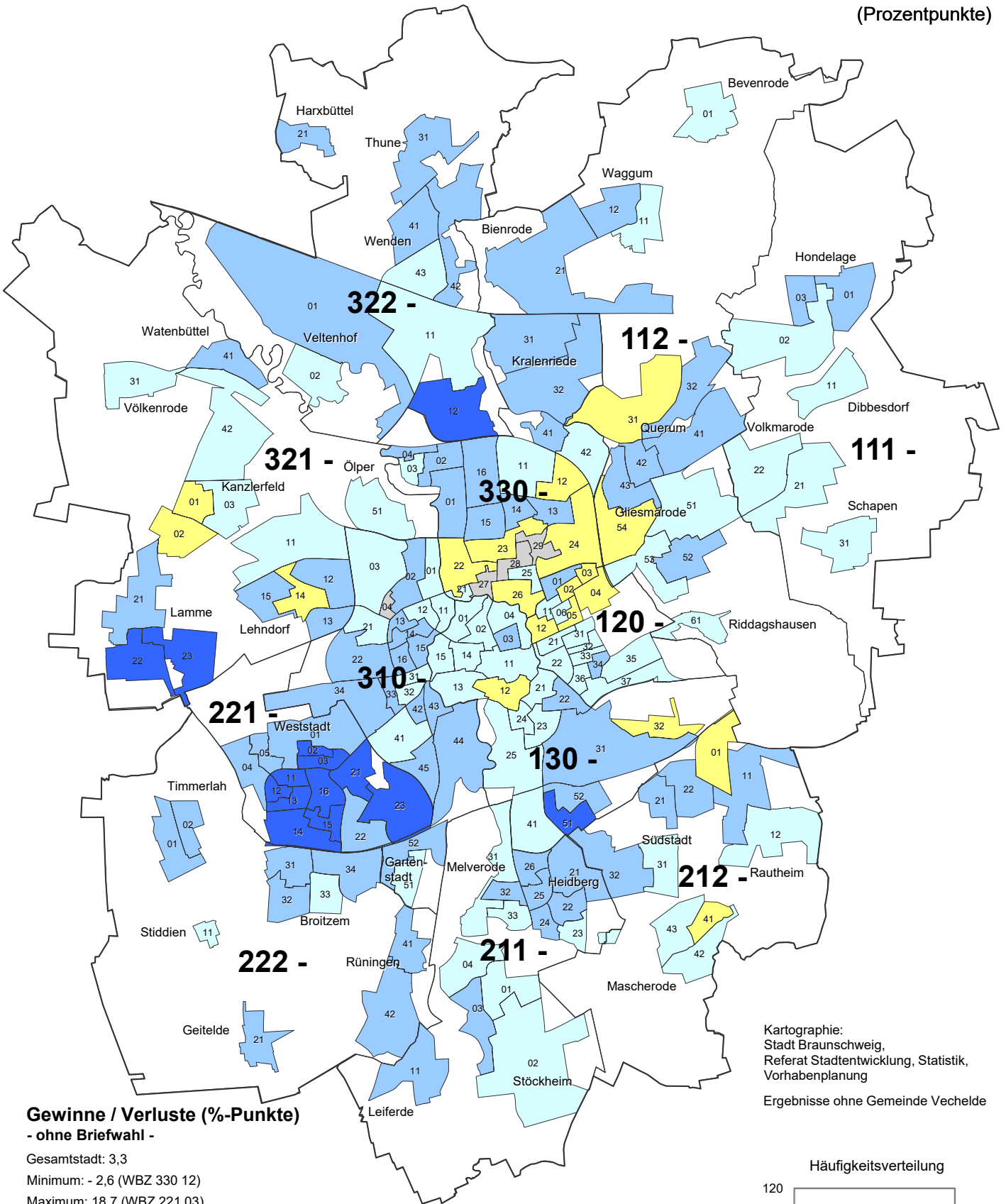

**Gewinne / Verluste (%-Punkte)**  
**- ohne Briefwahl -**

Gesamtstadt: 3,3

Minimum: - 2,6 (WBZ 330 12)

Maximum: 18,7 (WBZ 221 03)

- unter -10,0 (0)
- -10,0 bis unter -3,0 (0)
- -3,0 bis unter 0,0 (19)
- 0,0 bis unter 3,0 (66)
- 3,0 bis unter 10,0 (72)
- 10,0 und mehr (14)
- Neuer WBZ, Werte daher nicht vergleichbar

**211** Grenze und Nummer des Stadtbezirks  
 — Grenze des Wahlbezirks

Stimmenanteile insgesamt (inkl. Briefwahl): 1,8 %-Pkt.

Kartographie:  
Stadt Braunschweig,  
Referat Stadtentwicklung, Statistik,  
Vorhabenplanung

Ergebnisse ohne Gemeinde Vechede

Häufigkeitsverteilung

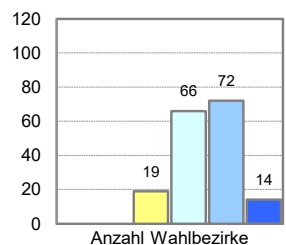



Stimmenanteile der Parteien (ohne Briefwahl)

**DIE LINKE.** (Erststimmen)

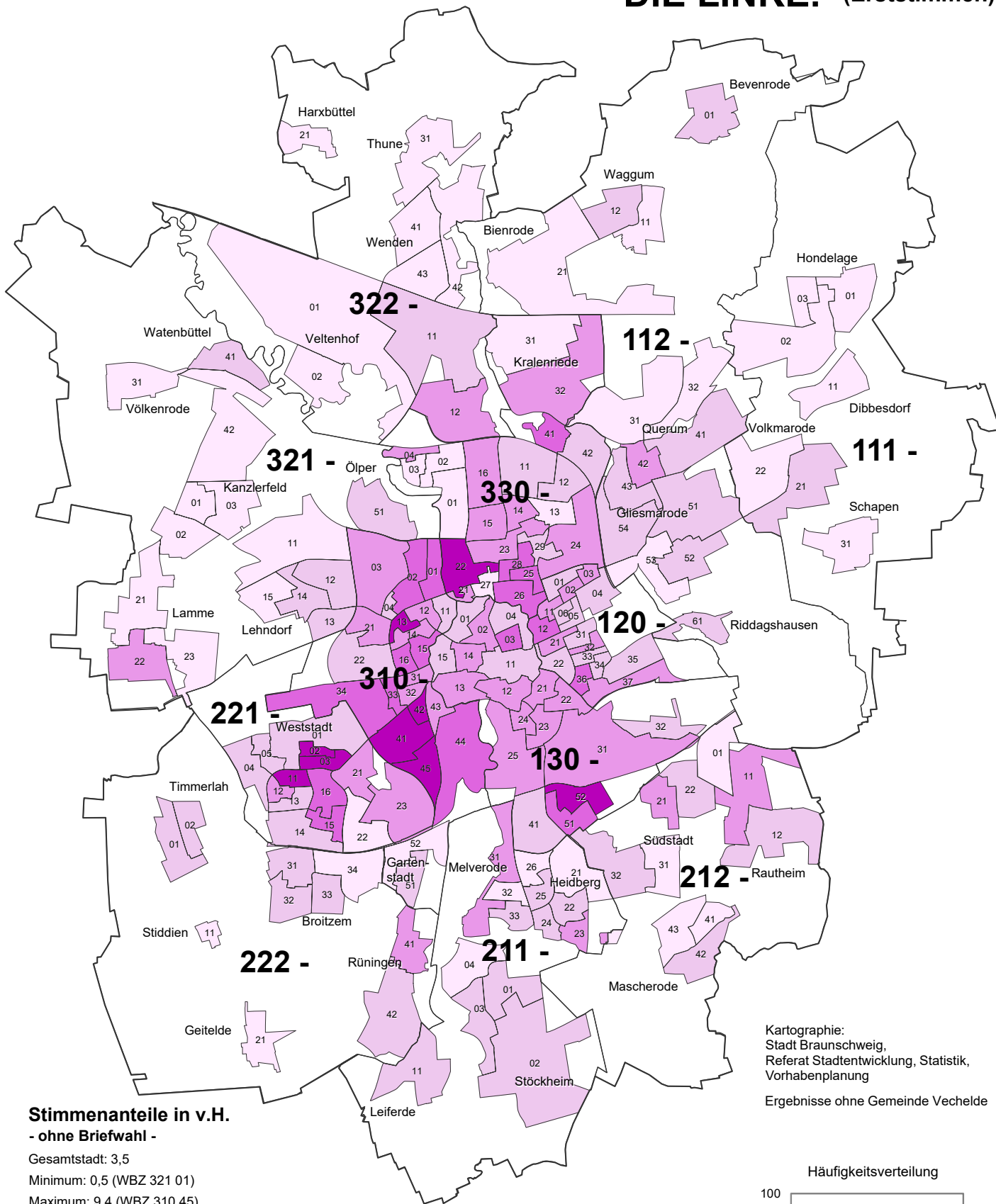

Kartographie:  
Stadt Braunschweig,  
Referat Stadtentwicklung, Statistik,  
Vorhabenplanung

Ergebnisse ohne Gemeinde Vechelde

**Stimmenanteile in v.H.**  
**- ohne Briefwahl -**

Gesamtstadt: 3,5

Minimum: 0,5 (WBZ 321 01)

Maximum: 9,4 (WBZ 310 45)

- unter 2,3 (46)
- 2,3 bis unter 4,1 (61)
- 4,1 bis unter 5,8 (42)
- 5,8 bis unter 7,6 (17)
- 7,6 und mehr (9)

Stimmenanteile insgesamt (inkl. Briefwahl): 3,3 %

**211** Grenze und Nummer des Stadtbezirks  
 Grenze des Wahlbezirks

Häufigkeitsverteilung

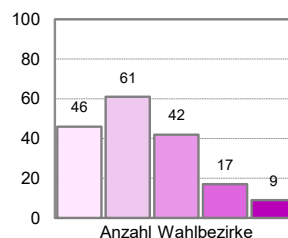



**DIE LINKE.** (Erststimmen)

**Veränderung zur Landtagswahl 2017**  
(Prozentpunkte)

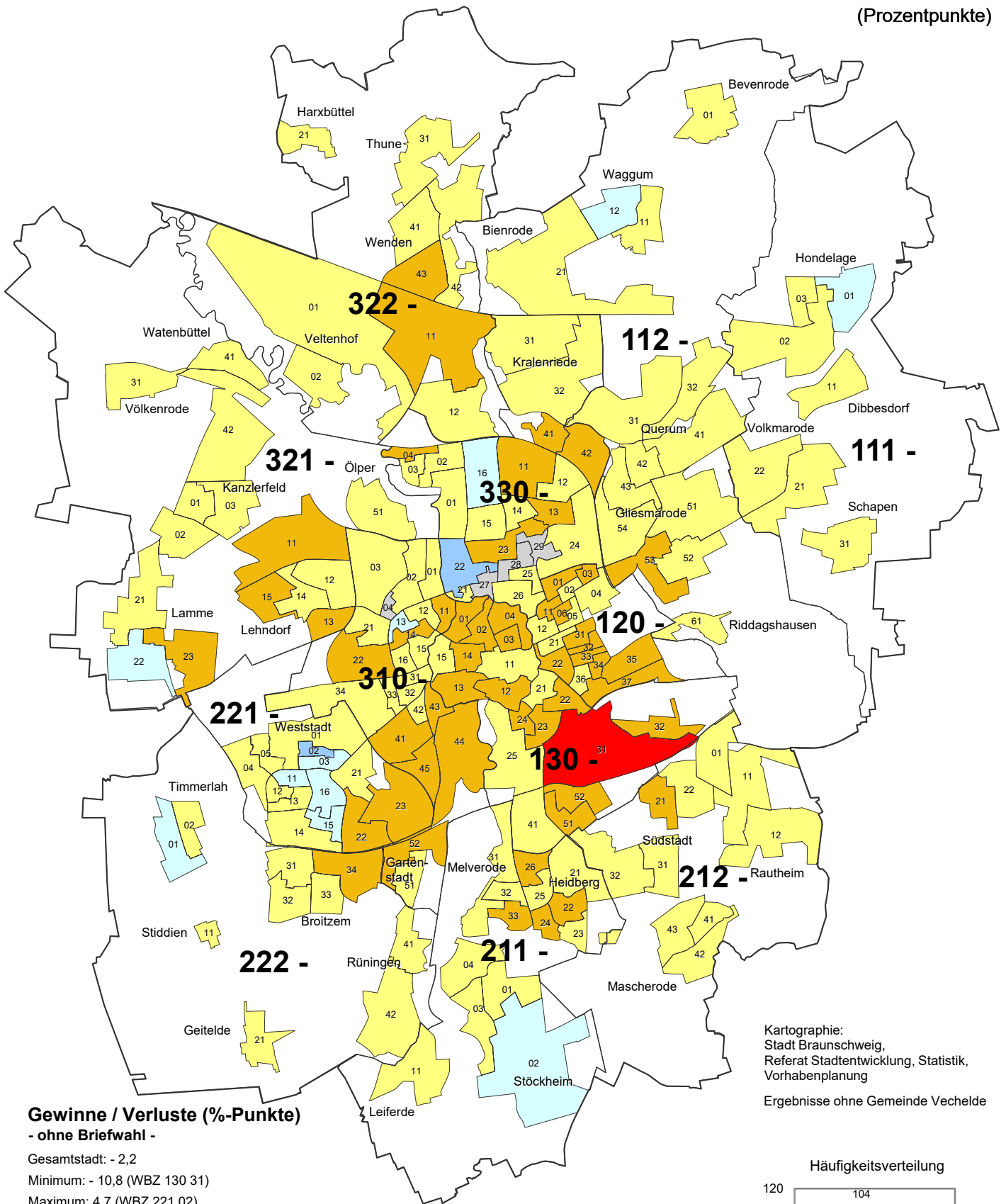

**Gewinne / Verluste (%-Punkte)**  
**- ohne Briefwahl -**

Gesamtstadt: - 2,2  
Minimum: - 10,8 (WBZ 130 31)  
Maximum: 4,7 (WBZ 221 02)

- unter -10,0 (1)
- -10,0 bis unter -3,0 (53)
- -3,0 bis unter 0,0 (104)
- 0,0 bis unter 3,0 (11)
- 3,0 bis unter 10,0 (2)
- 10,0 und mehr (0)
- Neuer WBZ, Werte daher nicht vergleichbar

**211** Grenze und Nummer des Stadtbezirks  
— Grenze des Wahlbezirks

Stimmenanteile insgesamt (inkl. Briefwahl): - 2,3 %-Pkt.

Kartographie:  
Stadt Braunschweig,  
Referat Stadtentwicklung, Statistik,  
Vorhabenplanung

Ergebnisse ohne Gemeinde Vechelde

Häufigkeitsverteilung

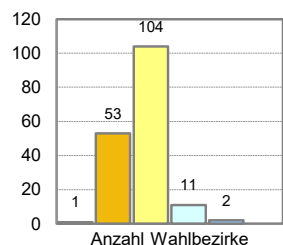



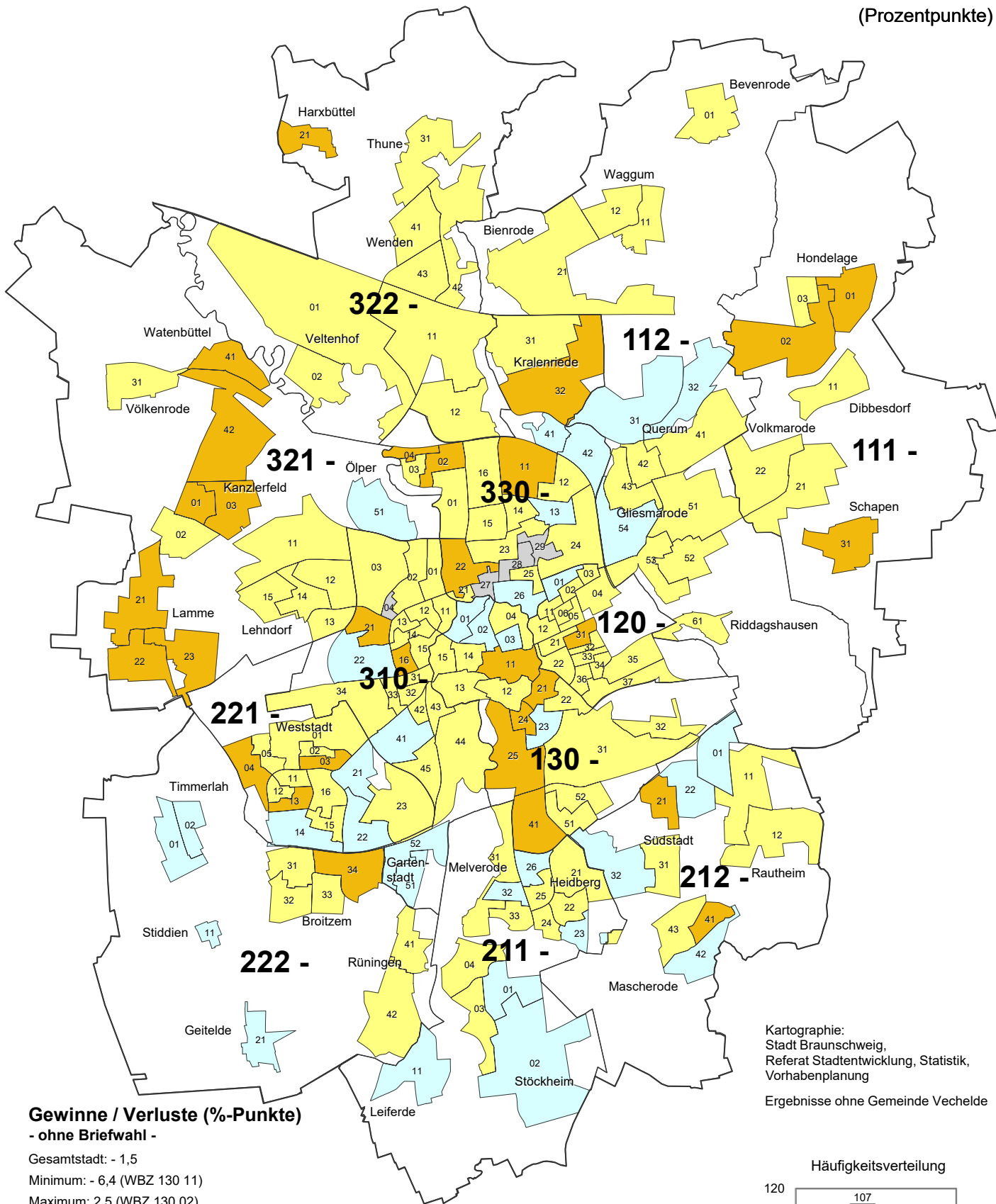

**Gewinne / Verluste (%-Punkte)**  
**- ohne Briefwahl -**

Gesamtstadt: - 1,5

Minimum: - 6,4 (WBZ 130 11)

Maximum: 2,5 (WBZ 130 02)

- unter -10,0 (0)
- -10,0 bis unter -3,0 (30)
- -3,0 bis unter 0,0 (107)
- 0,0 bis unter 3,0 (34)
- 3,0 bis unter 10,0 (0)
- 10,0 und mehr (0)
- Neuer WBZ, Werte daher nicht vergleichbar

**211** Grenze und Nummer des Stadtbezirks  
 — Grenze des Wahlbezirks

Stimmenanteile insgesamt (inkl. Briefwahl): - 1,9 %-Pkt.

Kartographie:  
Stadt Braunschweig,  
Referat Stadtentwicklung, Statistik,  
Vorhabenplanung

Ergebnisse ohne Gemeinde Vechede

Häufigkeitsverteilung

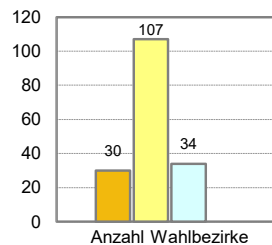







# Sonstige (Erststimmen)

## Veränderung zur Landtagswahl 2017 (Prozentpunkte)

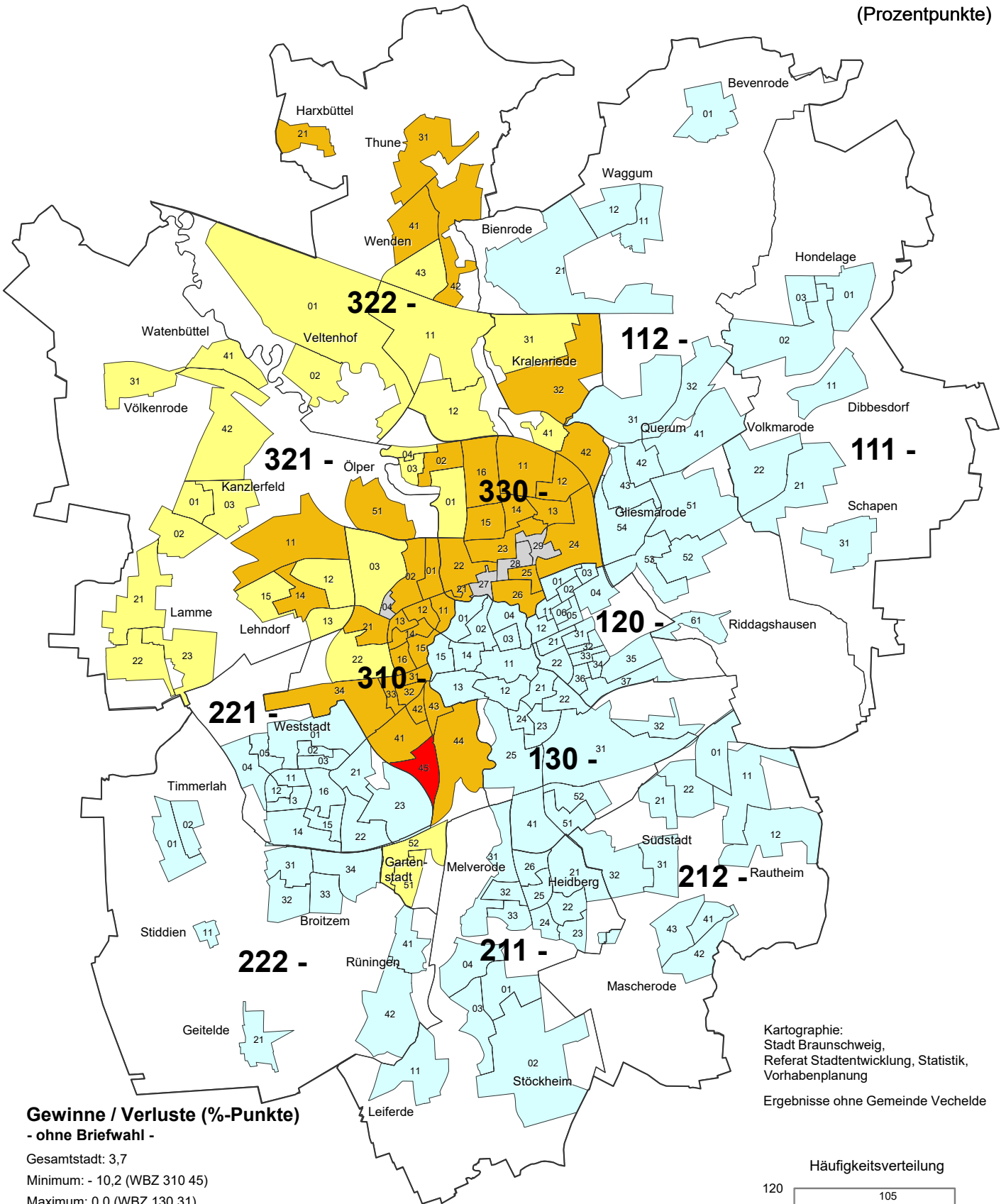

### Gewinne / Verluste (%-Punkte) - ohne Briefwahl -

Gesamtstadt: 3,7

Minimum: - 10,2 (WBZ 310 45)

Maximum: 0,0 (WBZ 130 31)

- unter -10,0 (1)
- -10,0 bis unter -3,0 (39)
- -3,0 bis unter 0,0 (26)
- 0,0 bis unter 3,0 (105)
- 3,0 bis unter 10,0 (0)
- 10,0 und mehr (0)
- Neuer WBZ, Werte daher nicht vergleichbar

**211** Grenze und Nummer des Stadtbezirks  
 — Grenze des Wahlbezirks

Stimmenanteile insgesamt (inkl. Briefwahl): 3,8 %-Pkt.

Kartographie:  
Stadt Braunschweig,  
Referat Stadtentwicklung, Statistik,  
Vorhabenplanung

Ergebnisse ohne Gemeinde Vechede

Häufigkeitsverteilung

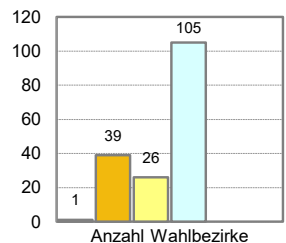



# Stärkste Partei (Erststimmen)

nach Wahlbezirken\*

- ohne Briefwahl -

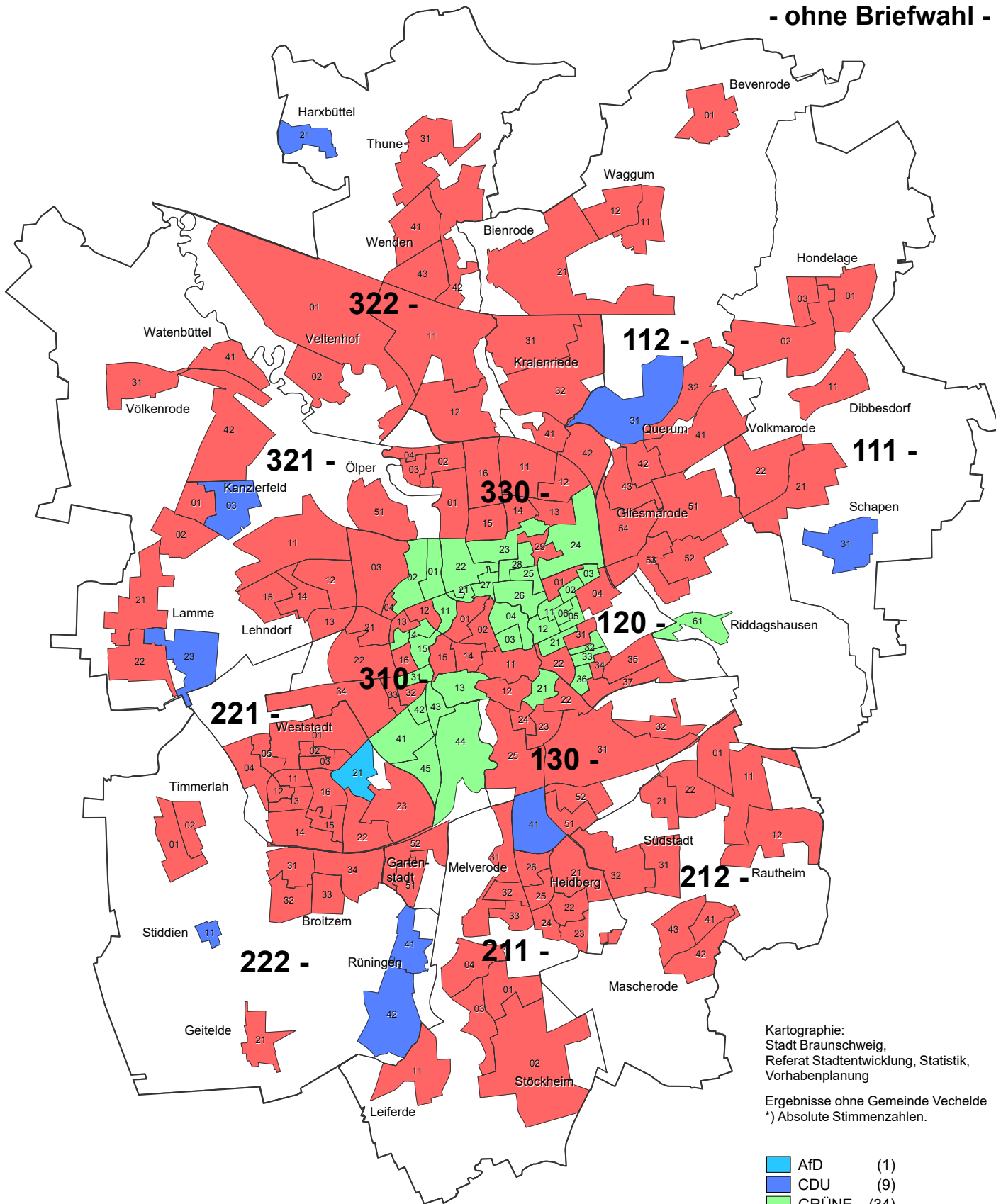

Kartographie:  
Stadt Braunschweig,  
Referat Stadtentwicklung, Statistik,  
Vorhabenplanung

Ergebnisse ohne Gemeinde Vechede  
) Absolute Stimmzahlen.

- AfD (1)
- CDU (9)
- GRÜNE (34)
- SPD (131)

**211**

— Grenze und Nummer des Stadtbezirks

— Grenze des Wahlbezirks



# Stimmenmehrheiten (Erststimmen)

nach Wahlbezirken\*  
- ohne Briefwahl -

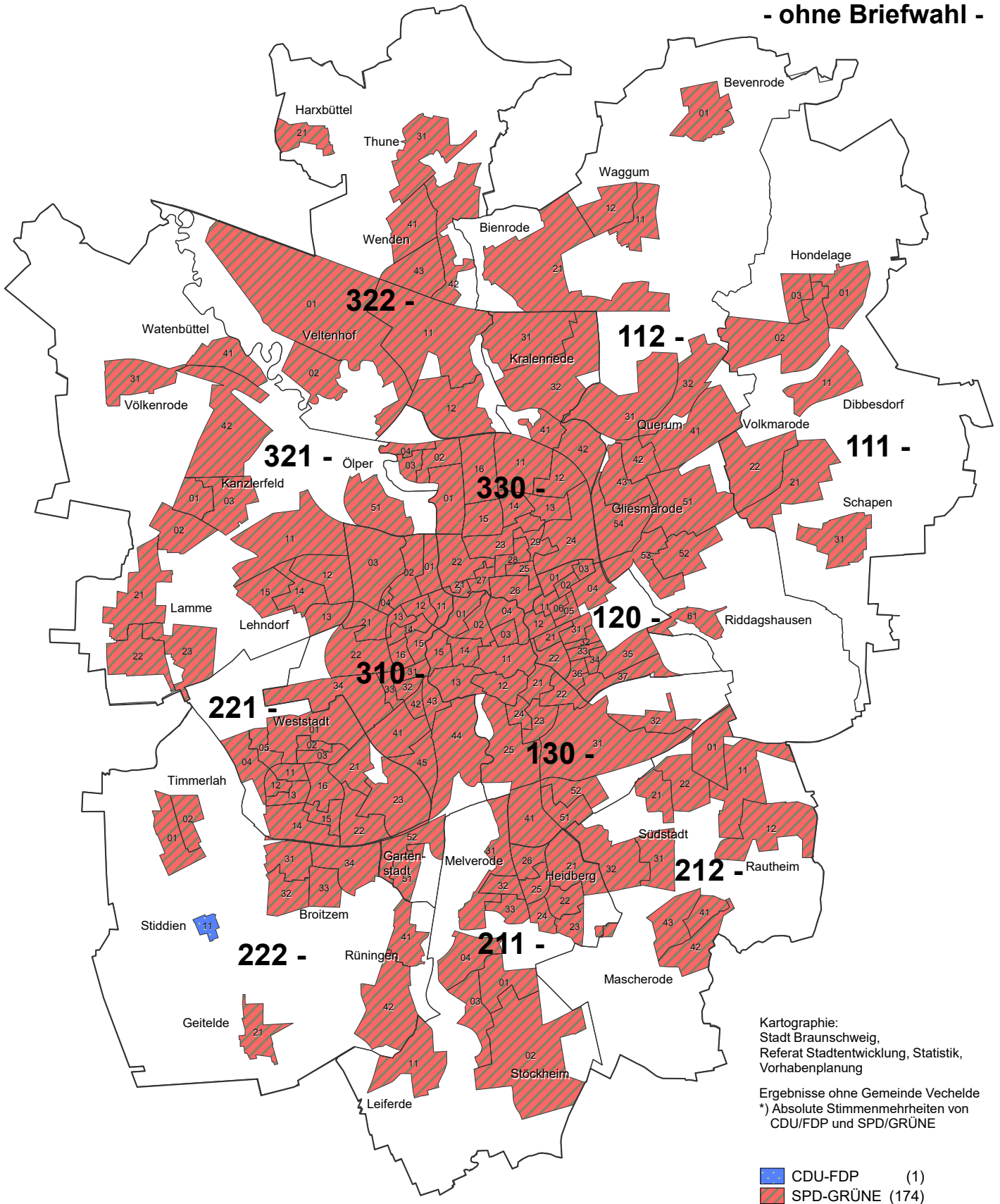

Kartographie:  
Stadt Braunschweig,  
Referat Stadtentwicklung, Statistik,  
Vorhabenplanung

Ergebnisse ohne Gemeinde Vechede  
) Absolute Stimmenmehrheiten von  
CDU/FDP und SPD/GRÜNE

**211**  
— Grenze und Nummer des Stadtbezirks  
— Grenze des Wahlbezirks



Stimmenanteile der Parteien (ohne Briefwahl)

CDU (Zweitstimmen)

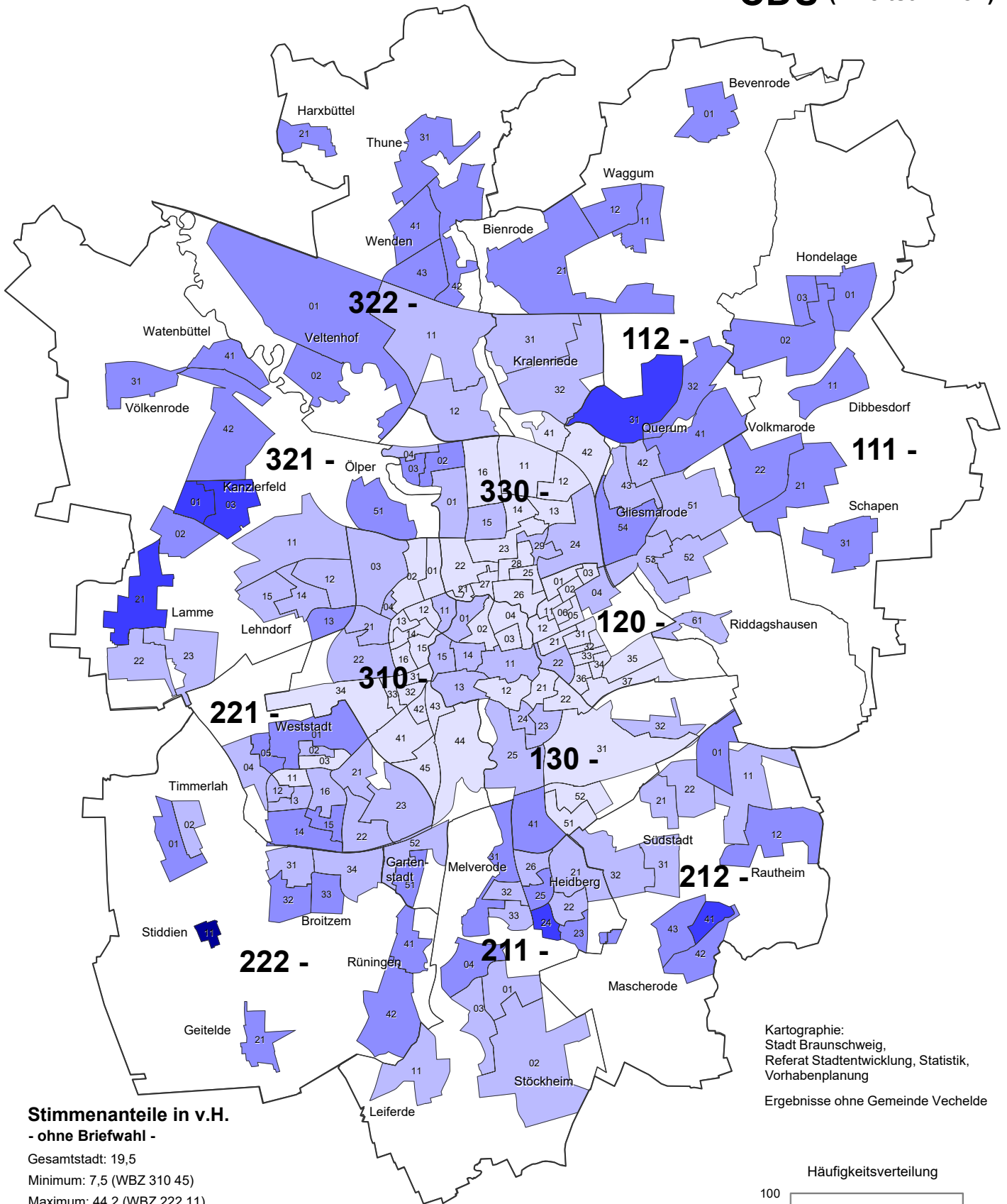

Stimmenanteile in v.H. - ohne Briefwahl -

Gesamtstadt: 19,5  
Minimum: 7,5 (WBZ 310 45)  
Maximum: 44,2 (WBZ 222 11)

- ☐ unter 14,8 (56)
- ☐ 14,8 bis unter 22,2 (63)
- ☐ 22,2 bis unter 29,5 (49)
- ☐ 29,5 bis unter 36,9 (6)
- ☐ 36,9 und mehr (1)

Stimmenanteile insgesamt (inkl. Briefwahl): 21,0 %

**211** — Grenze und Nummer des Stadtbezirks  
 — Grenze des Wahlbezirks

Kartographie: Stadt Braunschweig, Referat Stadtentwicklung, Statistik, Vorhabenplanung

Ergebnisse ohne Gemeinde Vechede

Häufigkeitsverteilung

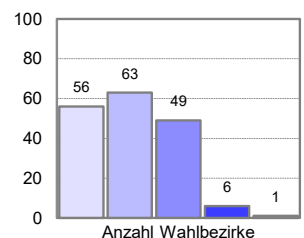

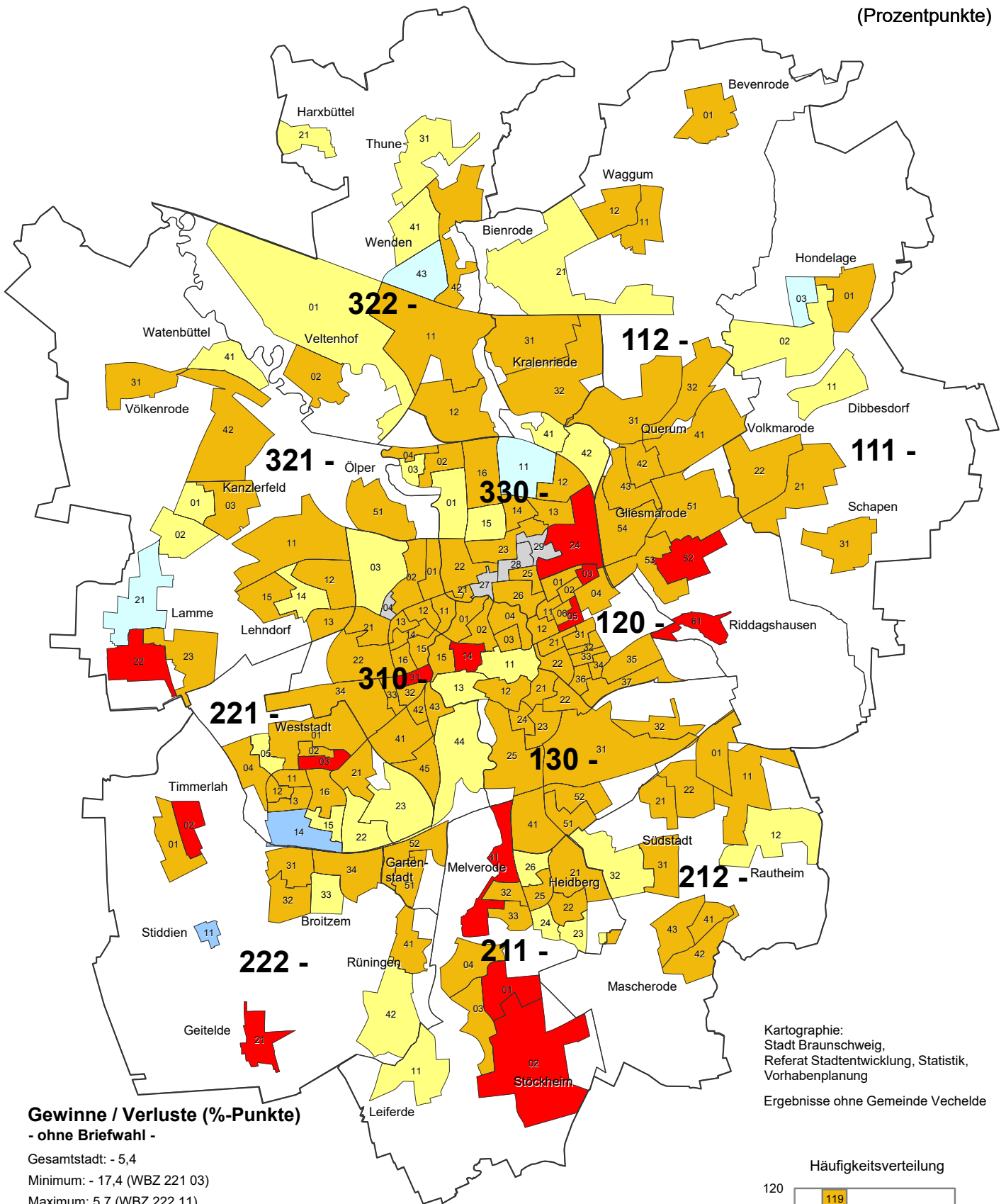

**Gewinne / Verluste (%-Punkte)**  
- ohne Briefwahl -

Gesamtstadt: - 5,4

Minimum: - 17,4 (WBZ 221 03)

Maximum: 5,7 (WBZ 222 11)

- unter -10,0 (14)
- -10,0 bis unter -3,0 (119)
- -3,0 bis unter 0,0 (32)
- 0,0 bis unter 3,0 (4)
- 3,0 bis unter 10,0 (2)
- 10,0 und mehr (0)
- Neuer WBZ, Werte daher nicht vergleichbar

**211** Grenze und Nummer des Stadtbezirks  
 — Grenze des Wahlbezirks

Stimmenanteile insgesamt (inkl. Briefwahl): - 5,3 %-Pkt.

Kartographie:  
Stadt Braunschweig,  
Referat Stadtentwicklung, Statistik,  
Vorhabenplanung

Ergebnisse ohne Gemeinde Vechelde

Häufigkeitsverteilung

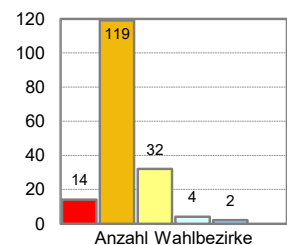



Stimmenanteile der Parteien (ohne Briefwahl)

SPD (Zweitstimmen)

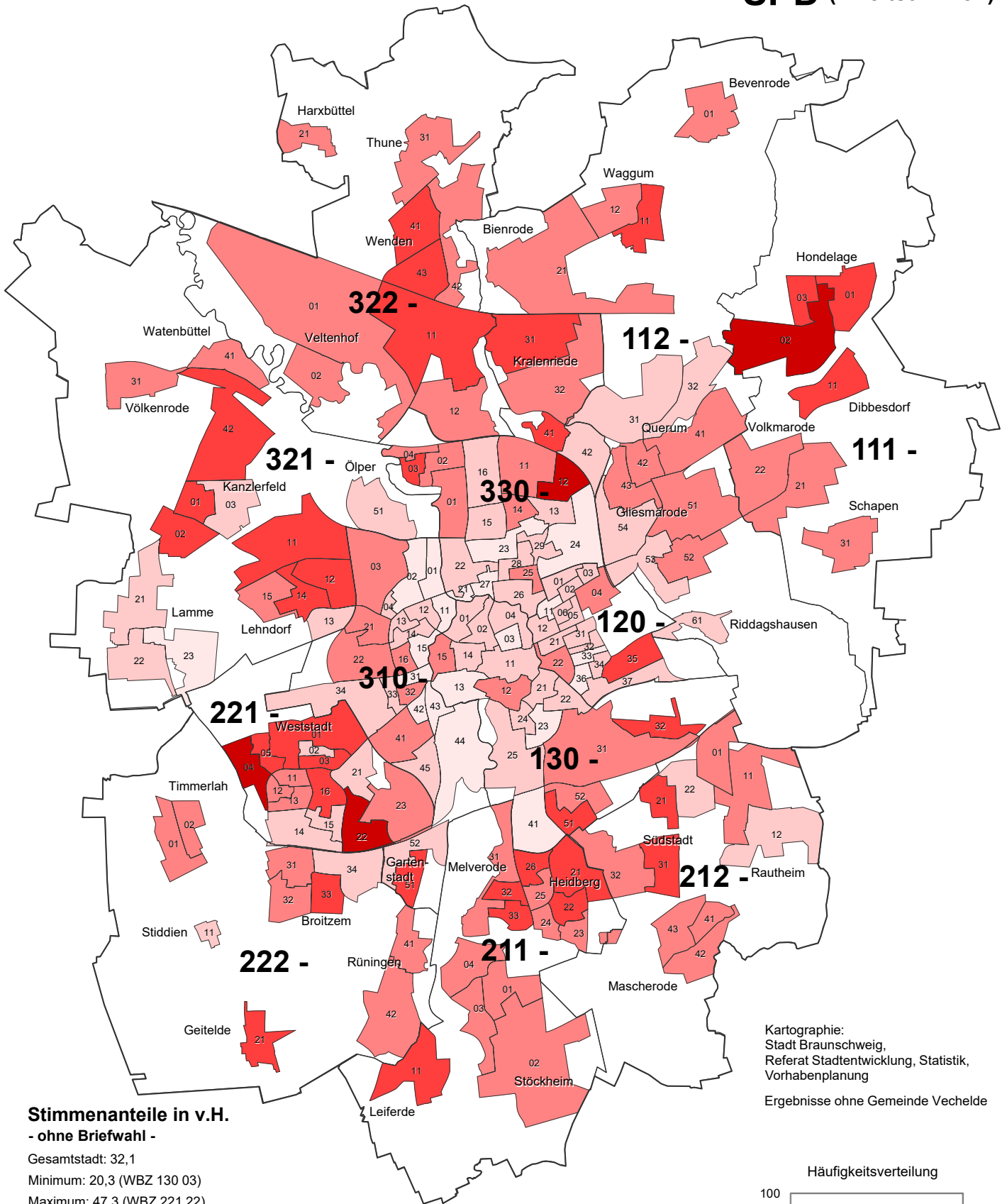

Stimmenanteile in v.H. - ohne Briefwahl -

Gesamtstadt: 32,1  
Minimum: 20,3 (WBZ 130 03)  
Maximum: 47,3 (WBZ 221 22)

unter 25,7	(20)
25,7 bis unter 31,1	(54)
31,1 bis unter 36,5	(63)
36,5 bis unter 41,9	(34)
41,9 und mehr	(4)

Stimmenanteile insgesamt (inkl. Briefwahl): 32,3 %

**211**  
 — Grenze und Nummer des Stadtbezirks  
 — Grenze des Wahlbezirks

Kartographie:  
Stadt Braunschweig,  
Referat Stadtentwicklung, Statistik,  
Vorhabenplanung

Ergebnisse ohne Gemeinde Vechede

Häufigkeitsverteilung

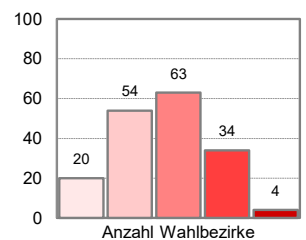

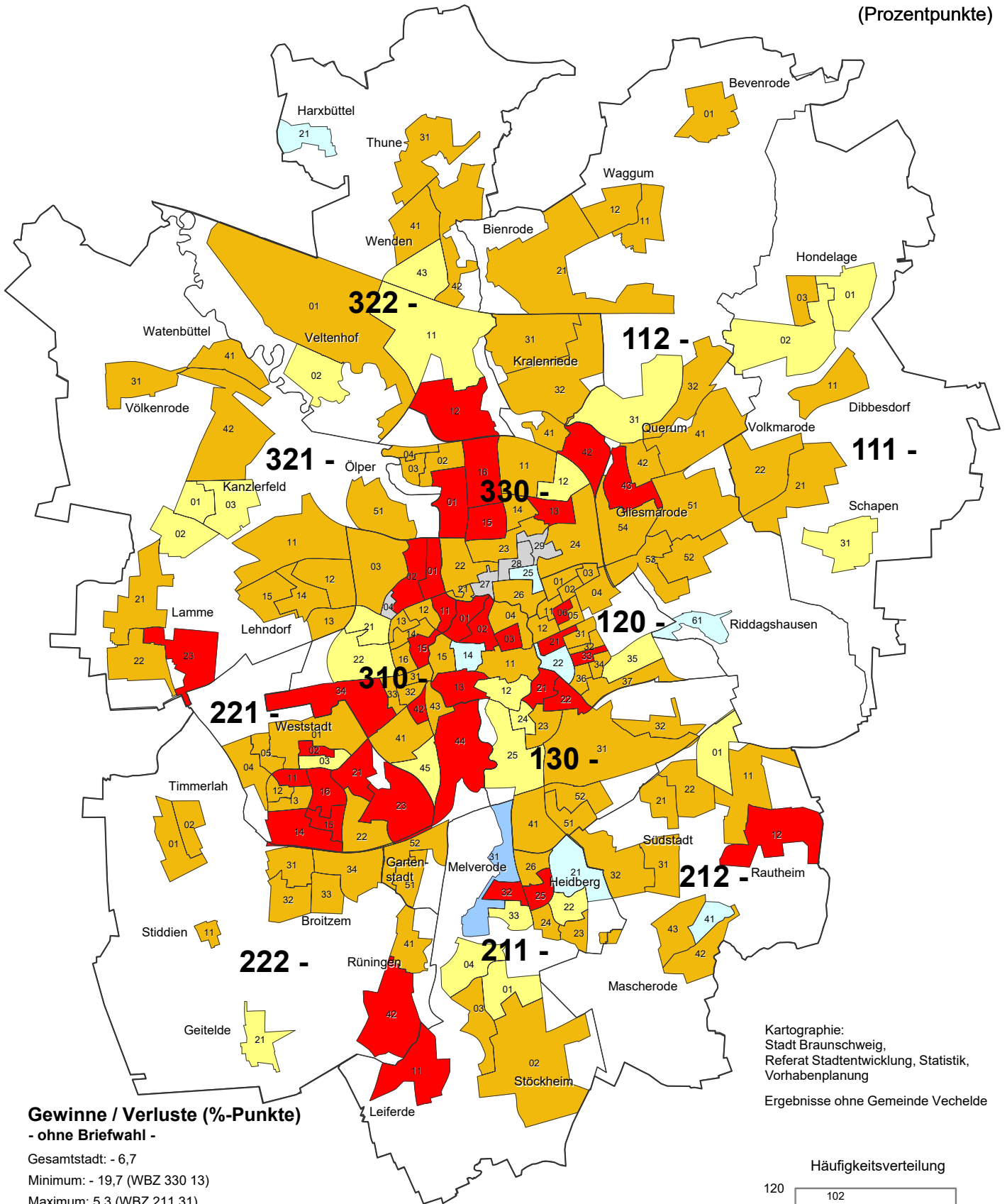

**Gewinne / Verluste (%-Punkte)**  
- ohne Briefwahl -

Gesamtstadt: - 6,7

Minimum: - 19,7 (WBZ 330 13)

Maximum: 5,3 (WBZ 211 31)

- unter -10,0 (36)
- -10,0 bis unter -3,0 (102)
- -3,0 bis unter 0,0 (25)
- 0,0 bis unter 3,0 (7)
- 3,0 bis unter 10,0 (1)
- 10,0 und mehr (0)
- Neuer WBZ, Werte daher nicht vergleichbar

**211** Grenze und Nummer des Stadtbezirks  
 — Grenze des Wahlbezirks

Stimmenanteile insgesamt (inkl. Briefwahl): - 5,3 %-Pkt.

Kartographie:  
Stadt Braunschweig,  
Referat Stadtentwicklung, Statistik,  
Vorhabenplanung

Ergebnisse ohne Gemeinde Vechede

Häufigkeitsverteilung

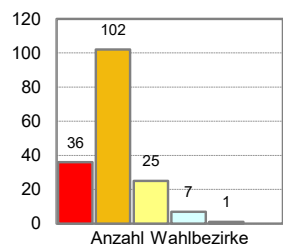



Stimmenanteile der Parteien (ohne Briefwahl)

GRÜNE (Zweitstimmen)

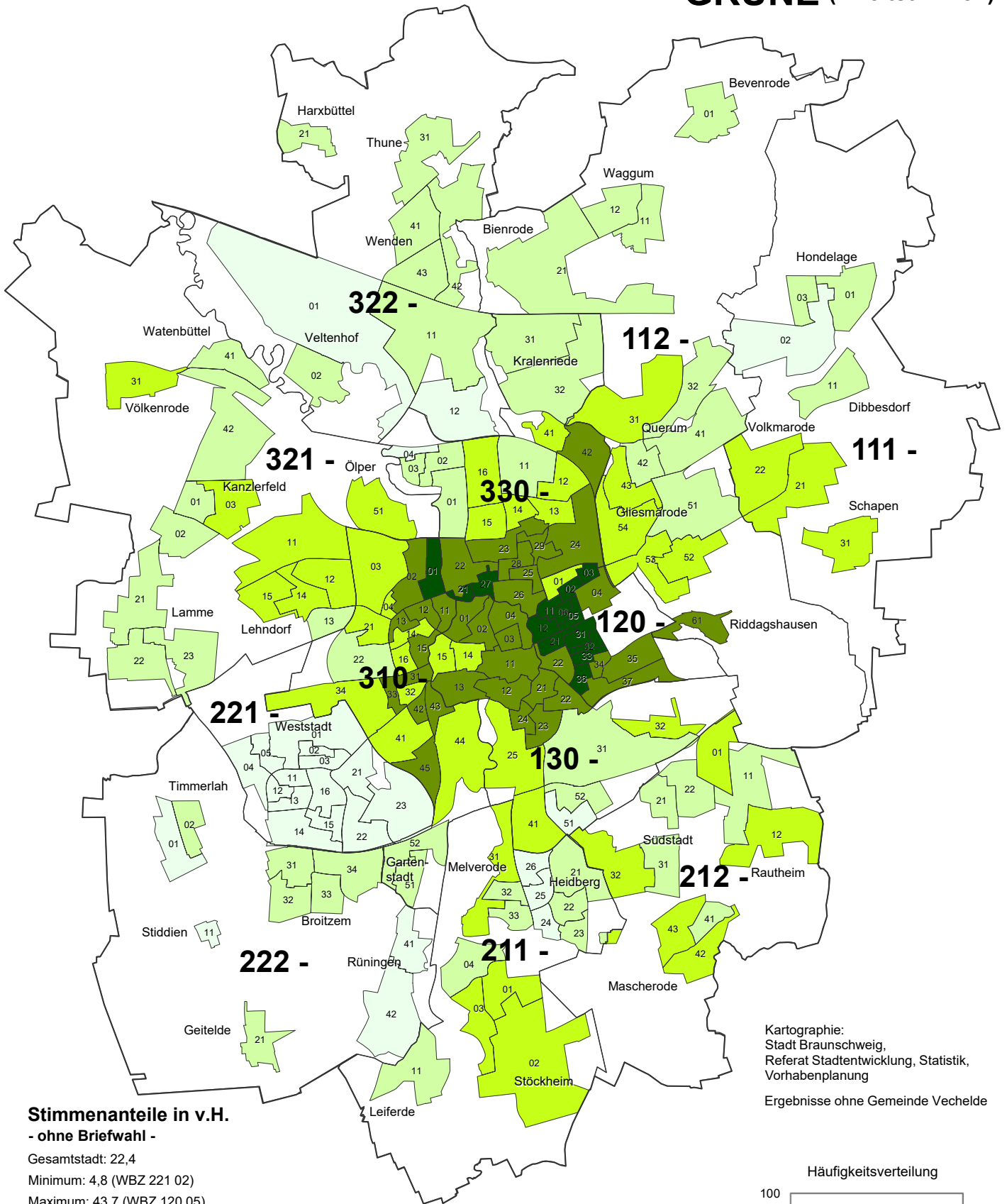

Stimmenanteile in v.H. - ohne Briefwahl -

Gesamtstadt: 22,4

Minimum: 4,8 (WBZ 221 02)

Maximum: 43,7 (WBZ 120 05)

unter 12,6	(26)
12,6 bis unter 20,4	(55)
20,4 bis unter 28,1	(45)
28,1 bis unter 35,9	(35)
35,9 und mehr	(14)

Stimmenanteile insgesamt (inkl. Briefwahl): 23,0 %

**211** Grenze und Nummer des Stadtbezirks  
 — Grenze des Wahlbezirks

Kartographie: Stadt Braunschweig, Referat Stadtentwicklung, Statistik, Vorhabenplanung

Ergebnisse ohne Gemeinde Vechede

Häufigkeitsverteilung

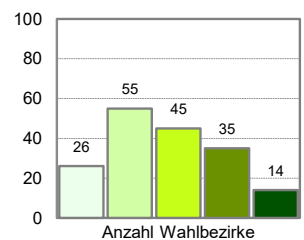



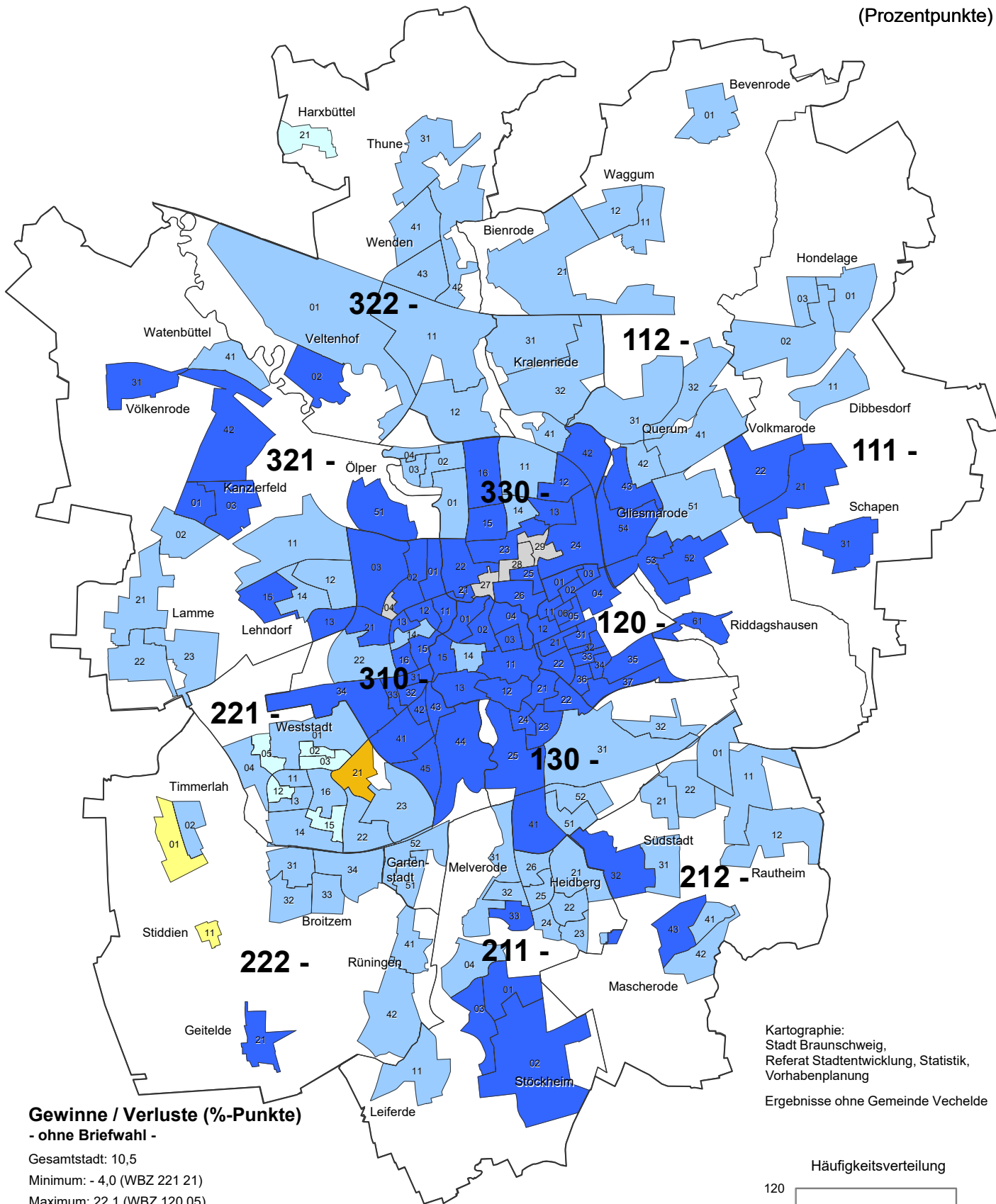

**Gewinne / Verluste (%-Punkte)**  
**- ohne Briefwahl -**

Gesamtstadt: 10,5  
Minimum: - 4,0 (WBZ 221 21)  
Maximum: 22,1 (WBZ 120 05)

- unter -10,0 (0)
- -10,0 bis unter -3,0 (1)
- -3,0 bis unter 0,0 (2)
- 0,0 bis unter 3,0 (6)
- 3,0 bis unter 10,0 (79)
- 10,0 und mehr (83)
- Neuer WBZ, Werte daher nicht vergleichbar

**211** Grenze und Nummer des Stadtbezirks  
 — Grenze des Wahlbezirks

Stimmenanteile insgesamt (inkl. Briefwahl): 11,1 %-Pkt.

Kartographie:  
Stadt Braunschweig,  
Referat Stadtentwicklung, Statistik,  
Vorhabenplanung

Ergebnisse ohne Gemeinde Vechede

Häufigkeitsverteilung

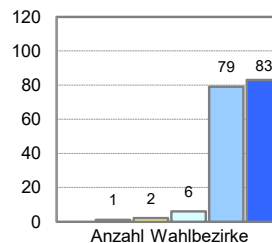



Stimmenanteile der Parteien (ohne Briefwahl)

AfD (Zweitstimmen)

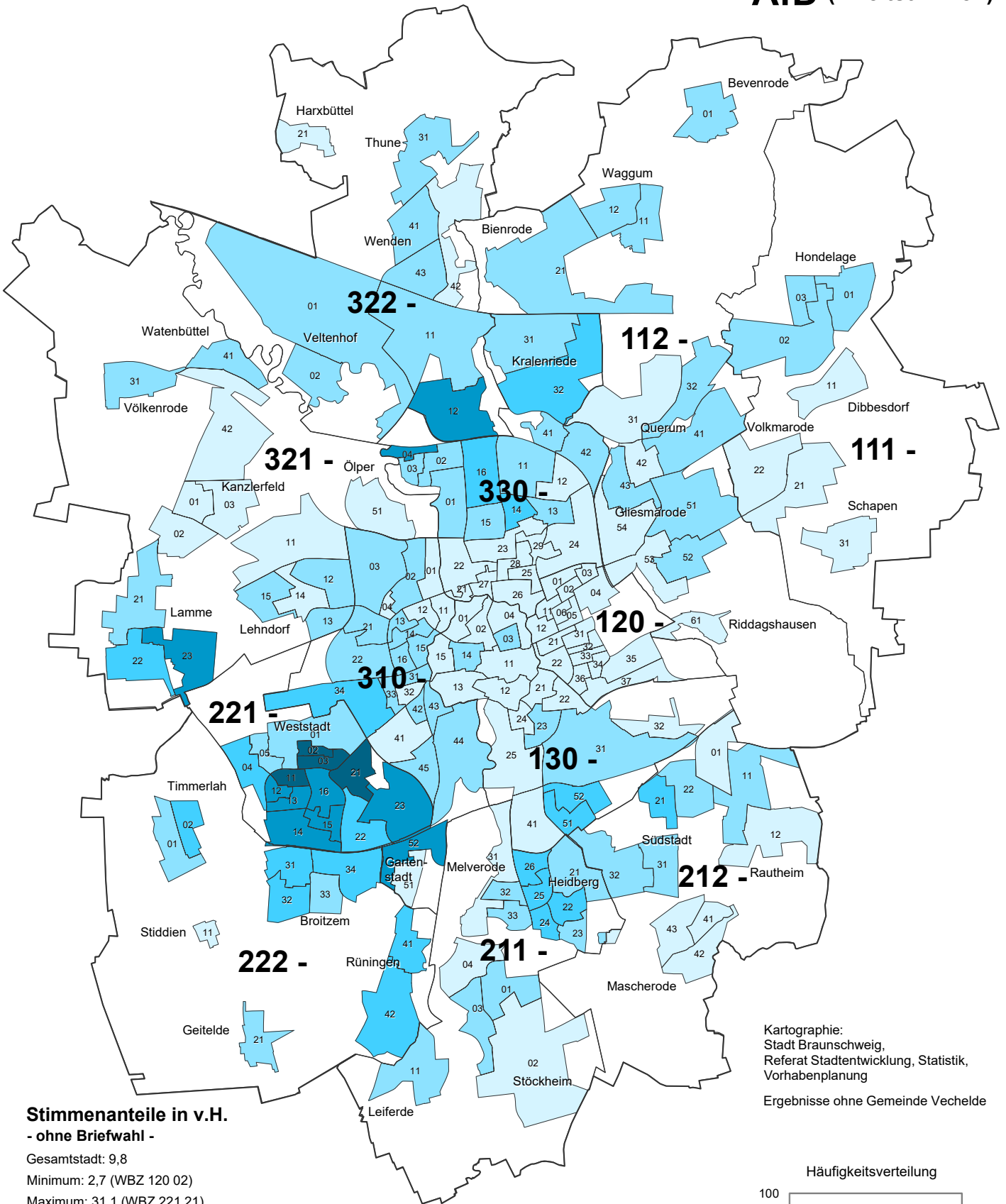

Stimmenanteile in v.H. - ohne Briefwahl -

Gesamtstadt: 9,8  
Minimum: 2,7 (WBZ 120 02)  
Maximum: 31,1 (WBZ 221 21)

- ☐ unter 8,4 (74)
- ☐ 8,4 bis unter 14,1 (67)
- ☐ 14,1 bis unter 19,7 (20)
- ☐ 19,7 bis unter 25,4 (10)
- ☐ 25,4 und mehr (4)

Stimmenanteile insgesamt (inkl. Briefwahl): 8,0 %

**211** Grenze und Nummer des Stadtbezirks  
 — Grenze des Wahlbezirks

Kartographie: Stadt Braunschweig, Referat Stadtentwicklung, Statistik, Vorhabenplanung

Ergebnisse ohne Gemeinde Vechede

Häufigkeitsverteilung

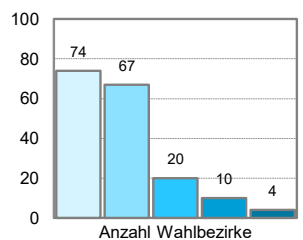

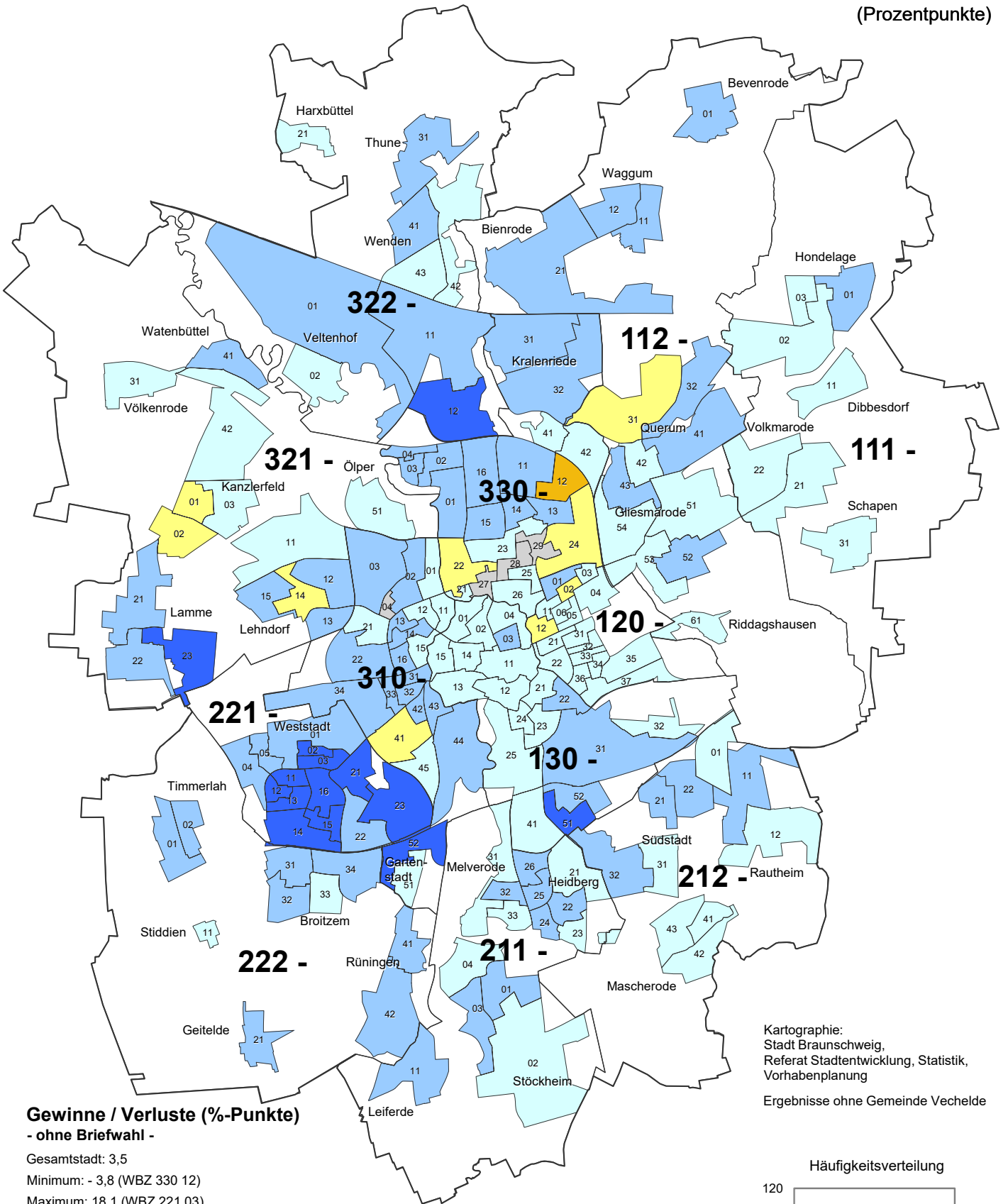

**Gewinne / Verluste (%-Punkte)**  
**- ohne Briefwahl -**

Gesamtstadt: 3,5

Minimum: - 3,8 (WBZ 330 12)

Maximum: 18,1 (WBZ 221 03)

- unter -10,0 (0)
- -10,0 bis unter -3,0 (1)
- -3,0 bis unter 0,0 (9)
- 0,0 bis unter 3,0 (75)
- 3,0 bis unter 10,0 (72)
- 10,0 und mehr (14)
- Neuer WBZ, Werte daher nicht vergleichbar

**211** Grenze und Nummer des Stadtbezirks  
 — Grenze des Wahlbezirks

Stimmenanteile insgesamt (inkl. Briefwahl): 2,0 %-Pkt.

Kartographie:  
Stadt Braunschweig,  
Referat Stadtentwicklung, Statistik,  
Vorhabenplanung

Ergebnisse ohne Gemeinde Vechelde

Häufigkeitsverteilung

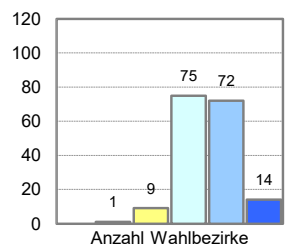



Stimmenanteile der Parteien (ohne Briefwahl)

**DIE LINKE. (Zweitstimmen)**

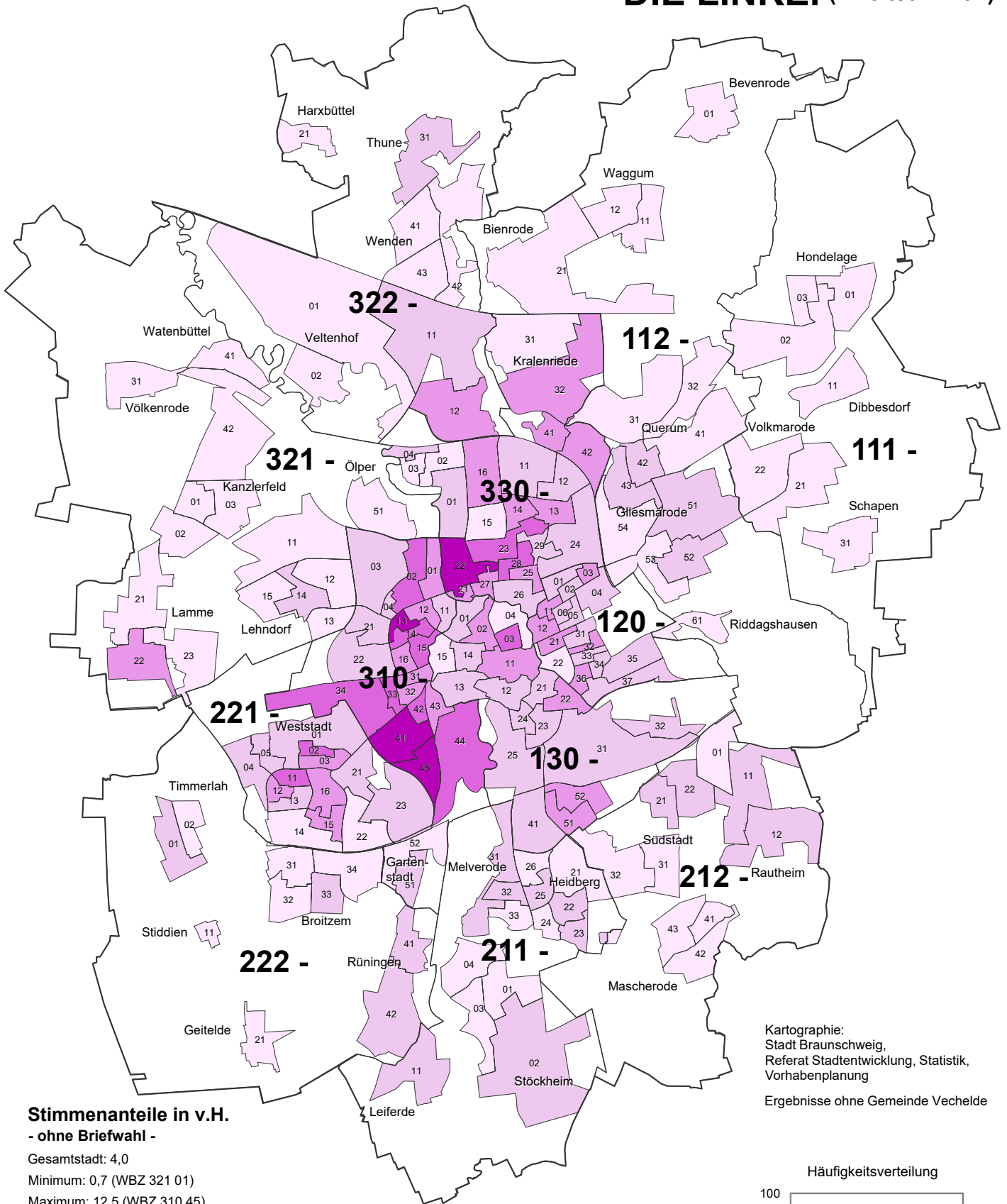

**Stimmenanteile in v.H.  
- ohne Briefwahl -**

Gesamtstadt: 4,0

Minimum: 0,7 (WBZ 321 01)

Maximum: 12,5 (WBZ 310 45)

unter	3,1	(65)
3,1 bis unter	5,4	(62)
5,4 bis unter	7,8	(32)
7,8 bis unter	10,1	(12)
10,1 und mehr		(4)

Stimmenanteile insgesamt (inkl. Briefwahl): 3,7 %

**211**  
 — Grenze und Nummer des Stadtbezirks  
 — Grenze des Wahlbezirks

Kartographie:  
Stadt Braunschweig,  
Referat Stadtentwicklung, Statistik,  
Vorhabenplanung

Ergebnisse ohne Gemeinde Vechelde

Häufigkeitsverteilung

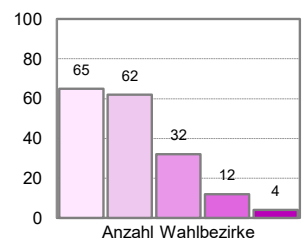



DIE LINKE. (Zweitstimmen)

Veränderung zur Landtagswahl 2017 (Prozentpunkte)

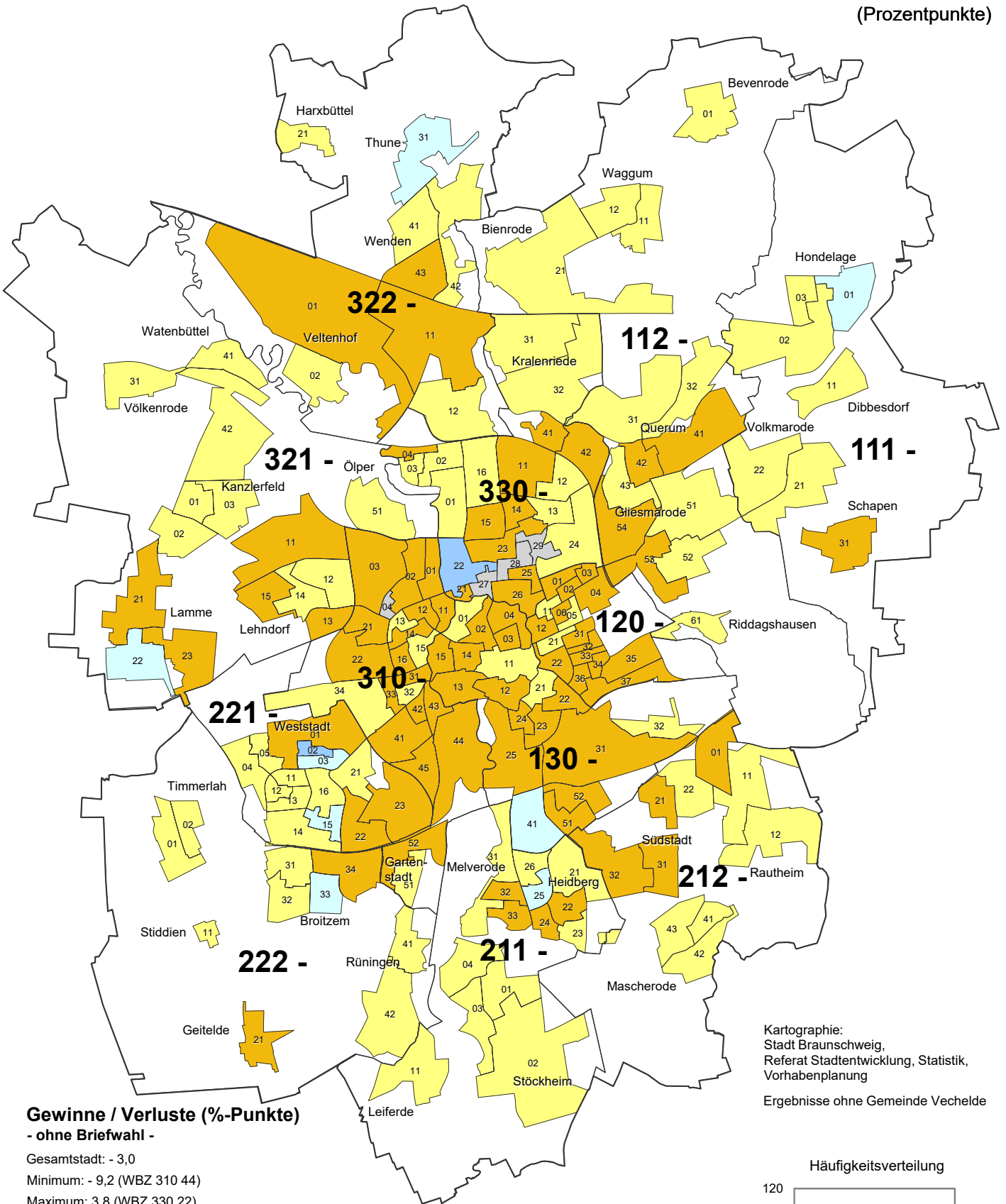

Gewinne / Verluste (%-Punkte) - ohne Briefwahl -

Gesamtstadt: - 3,0  
Minimum: - 9,2 (WBZ 310 44)  
Maximum: 3,8 (WBZ 330 22)

- unter -10,0 (0)
- 10,0 bis unter -3,0 (81)
- 3,0 bis unter 0,0 (80)
- 0,0 bis unter 3,0 (8)
- 3,0 bis unter 10,0 (2)
- 10,0 und mehr (0)

Neuer WBZ, Werte daher nicht vergleichbar

211 Grenze und Nummer des Stadtbezirks  
Grenze des Wahlbezirks

Stimmenanteile insgesamt (inkl. Briefwahl): - 3,0 %-Pkt.

Kartographie: Stadt Braunschweig, Referat Stadtentwicklung, Statistik, Vorhabenplanung

Ergebnisse ohne Gemeinde Vechede

Häufigkeitsverteilung

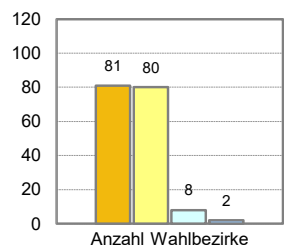



Stimmenanteile der Parteien (ohne Briefwahl)

FDP (Zweitstimmen)

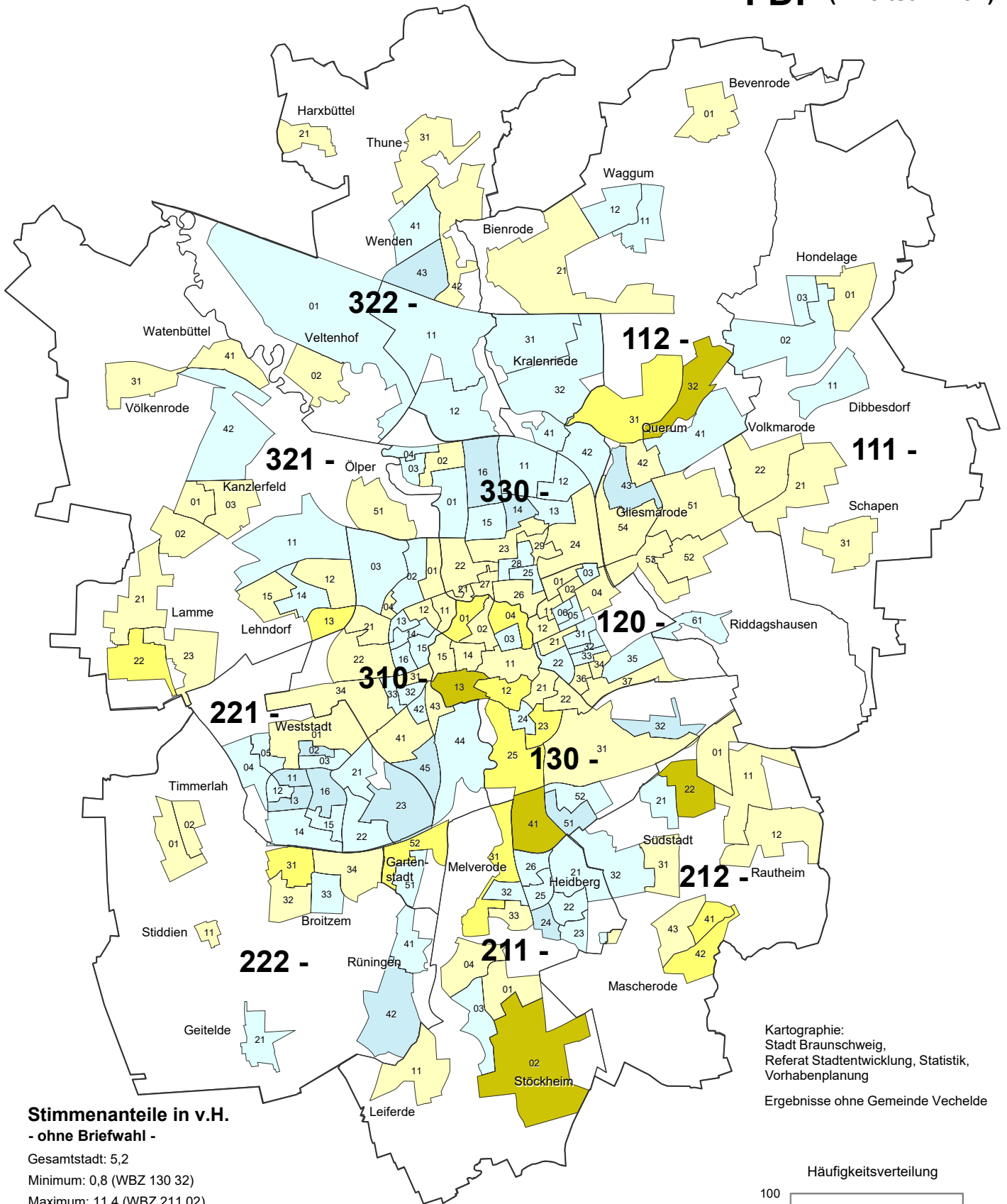

Stimmenanteile in v.H. - ohne Briefwahl -

Gesamtstadt: 5,2

Minimum: 0,8 (WBZ 130 32)

Maximum: 11,4 (WBZ 211 02)

- unter 2,9 (14)
- 2,9 bis unter 5,0 (69)
- 5,0 bis unter 7,2 (74)
- 7,2 bis unter 9,3 (13)
- 9,3 und mehr (5)

Stimmenanteile insgesamt (inkl. Briefwahl): 5,2 %

**211** Grenze und Nummer des Stadtbezirks  
 — Grenze des Wahlbezirks

Kartographie: Stadt Braunschweig, Referat Stadtentwicklung, Statistik, Vorhabenplanung

Ergebnisse ohne Gemeinde Vechelde

Häufigkeitsverteilung

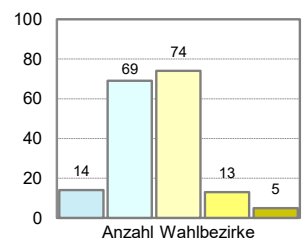

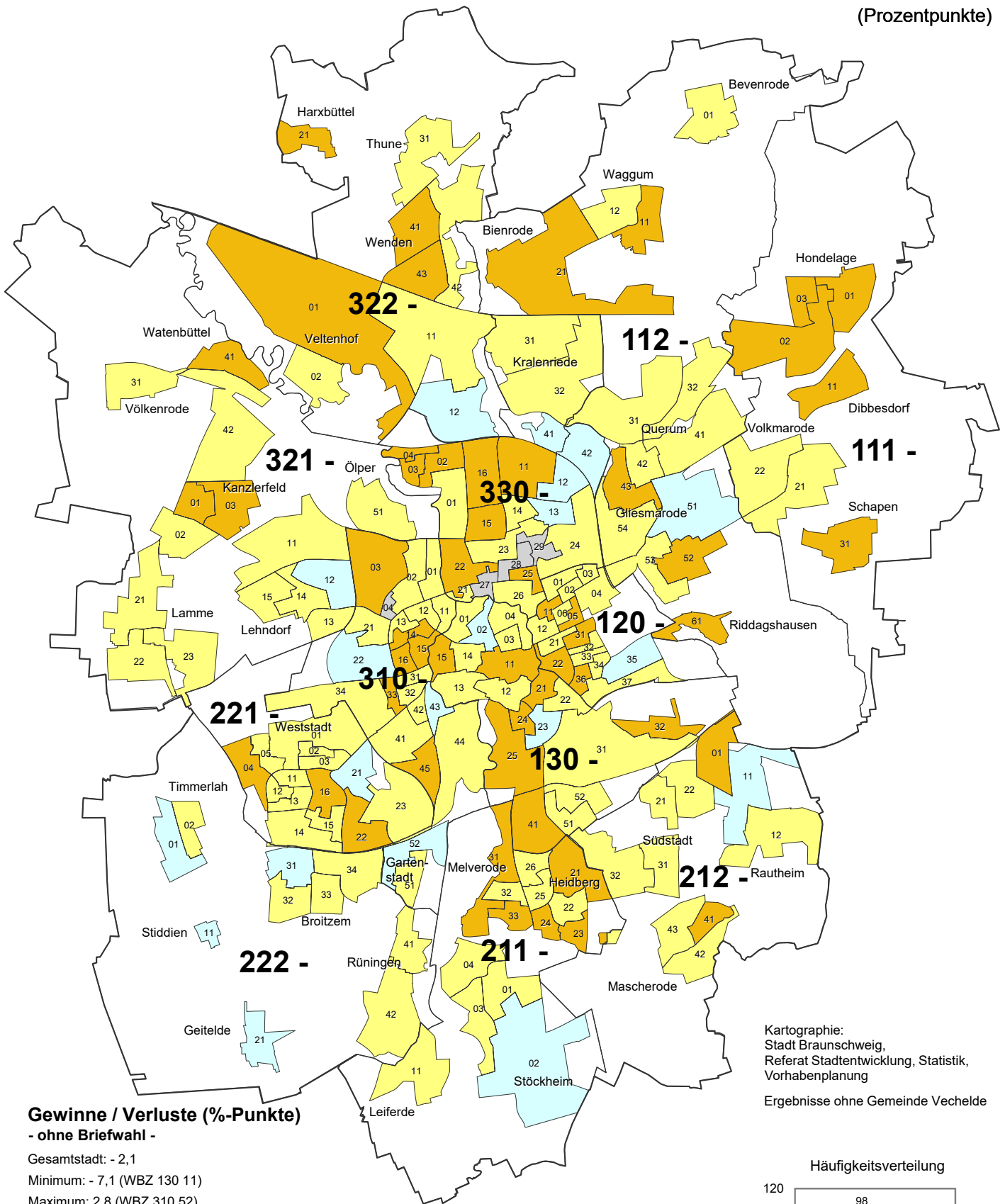

**Gewinne / Verluste (%-Punkte)**  
**- ohne Briefwahl -**

Gesamtstadt: - 2,1

Minimum: - 7,1 (WBZ 130 11)

Maximum: 2,8 (WBZ 310 52)

- unter -10,0 (0)
- -10,0 bis unter -3,0 (53)
- -3,0 bis unter 0,0 (98)
- 0,0 bis unter 3,0 (20)
- 3,0 bis unter 10,0 (0)
- 10,0 und mehr (0)
- Neuer WBZ, Werte daher nicht vergleichbar

**211** Grenze und Nummer des Stadtbezirks  
 — Grenze des Wahlbezirks

Stimmenanteile insgesamt (inkl. Briefwahl): - 2,7 %-Pkt.

Kartographie:  
Stadt Braunschweig,  
Referat Stadtentwicklung, Statistik,  
Vorhabenplanung

Ergebnisse ohne Gemeinde Vechelde

Häufigkeitsverteilung

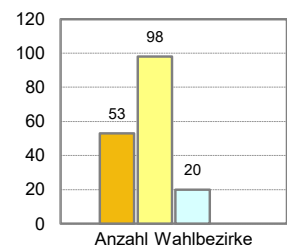



Stimmenanteile der Parteien (ohne Briefwahl)

Sonstige (Zweitstimmen)

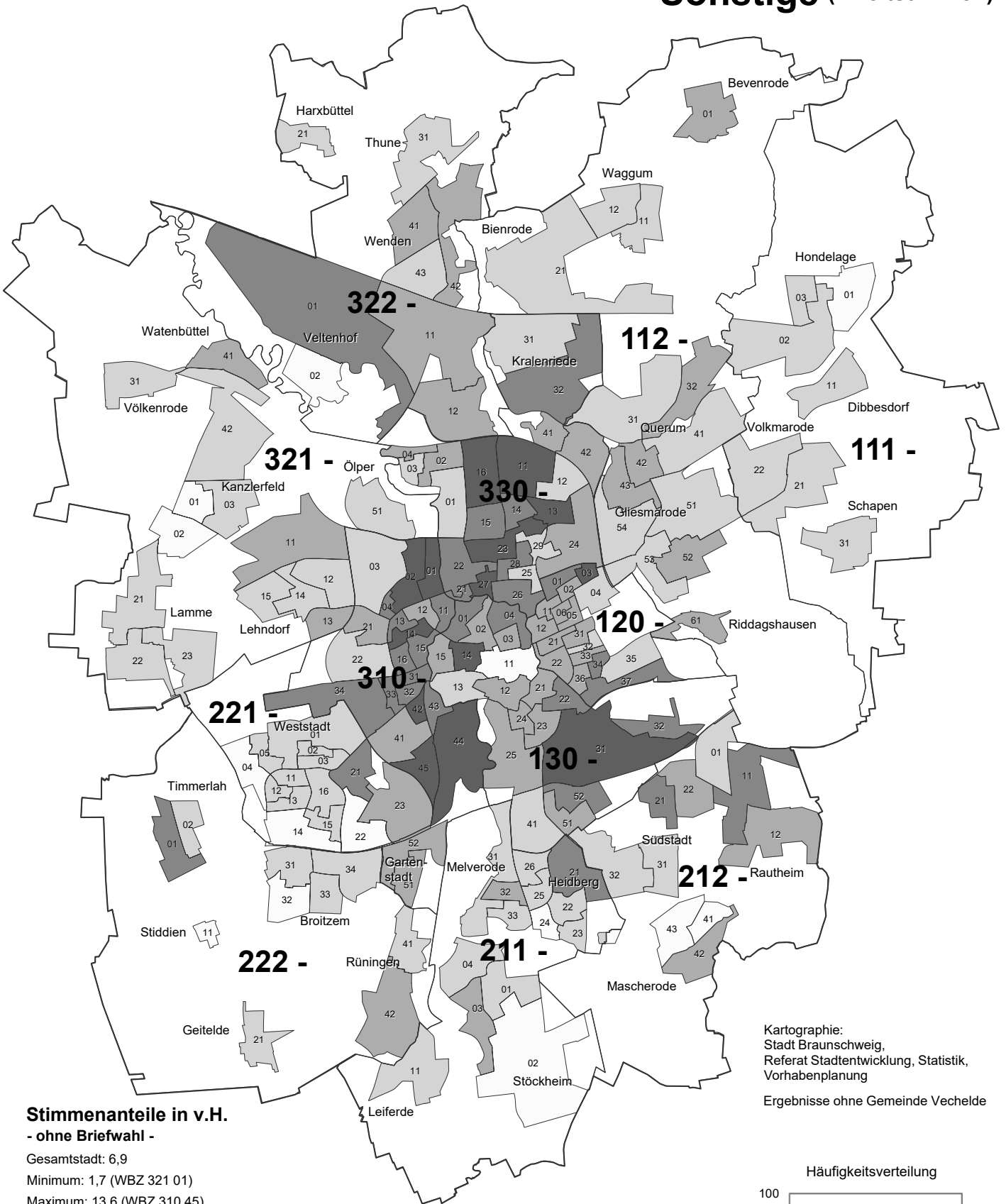

Stimmenanteile in v.H. - ohne Briefwahl -

Gesamtstadt: 6,9

Minimum: 1,7 (WBZ 321 01)

Maximum: 13,6 (WBZ 310 45)

☐	unter	4,1	(14)
☐	4,1 bis unter	6,5	(67)
☐	6,5 bis unter	8,8	(49)
☐	8,8 bis unter	11,2	(31)
☐	11,2 und mehr		(14)

Stimmenanteile insgesamt (inkl. Briefwahl): 6,8 %

**211** Grenze und Nummer des Stadtbezirks  
 — Grenze des Wahlbezirks

Kartographie: Stadt Braunschweig, Referat Stadtentwicklung, Statistik, Vorhabenplanung

Ergebnisse ohne Gemeinde Vechede

Häufigkeitsverteilung

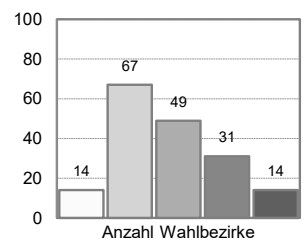





# Sonstige (Zweitstimmen)

## Veränderung zur Landtagswahl 2017

(Prozentpunkte)

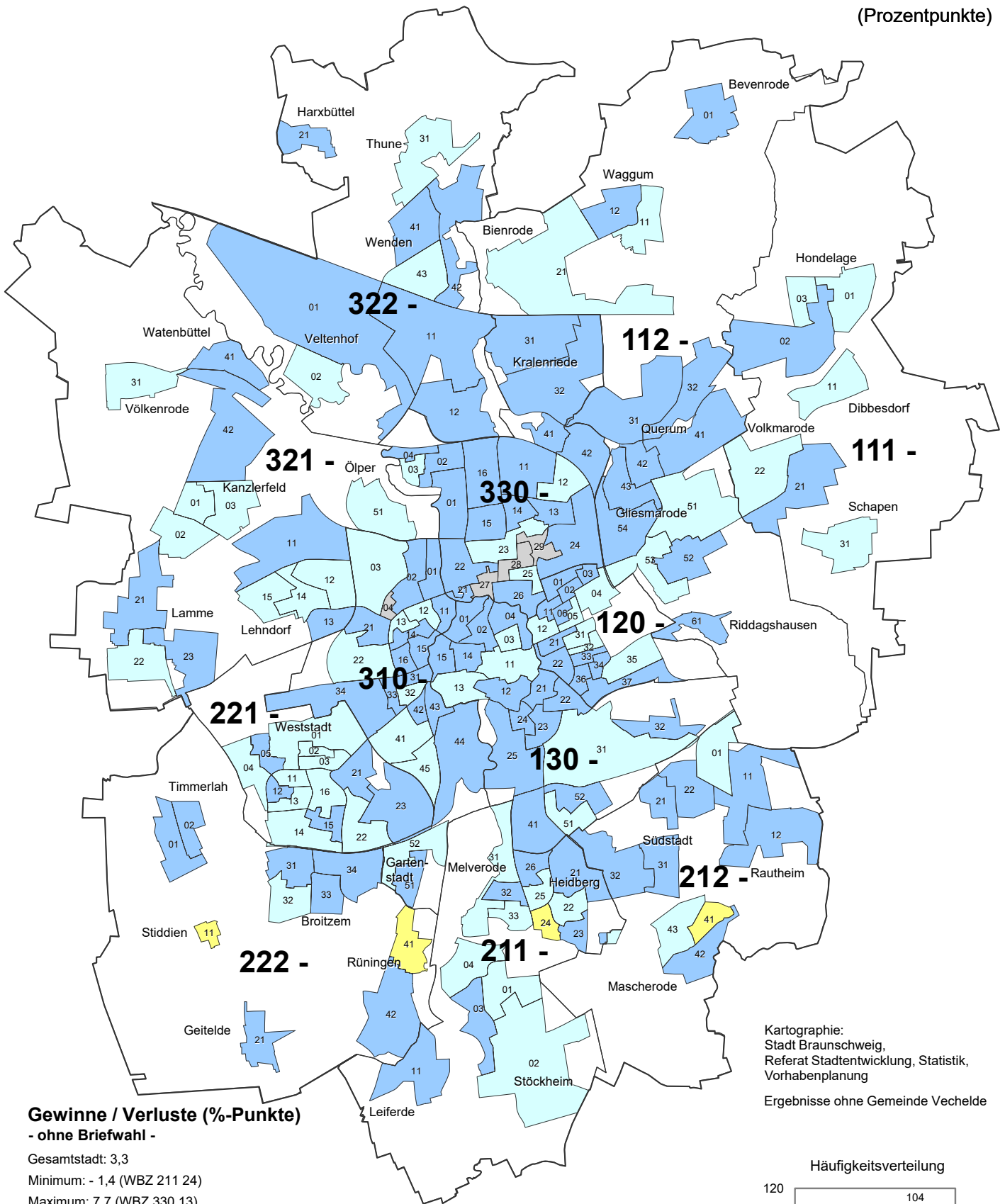

### Gewinne / Verluste (%-Punkte) - ohne Briefwahl -

Gesamtstadt: 3,3

Minimum: - 1,4 (WBZ 211 24)

Maximum: 7,7 (WBZ 330 13)

- unter -10,0 (0)
- -10,0 bis unter -3,0 (0)
- -3,0 bis unter 0,0 (4)
- 0,0 bis unter 3,0 (63)
- 3,0 bis unter 10,0 (104)
- 10,0 und mehr (0)
- Neuer WBZ, Werte daher nicht vergleichbar

**211** Grenze und Nummer des Stadtbezirks  
 — Grenze des Wahlbezirks

Stimmenanteile insgesamt (inkl. Briefwahl): 3,3 %-Pkt.

Kartographie:  
Stadt Braunschweig,  
Referat Stadtentwicklung, Statistik,  
Vorhabenplanung

Ergebnisse ohne Gemeinde Vechede

Häufigkeitsverteilung

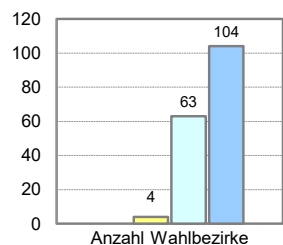



# Stärkste Partei (Zweitstimmen)

nach Wahlbezirken\*

- ohne Briefwahl -

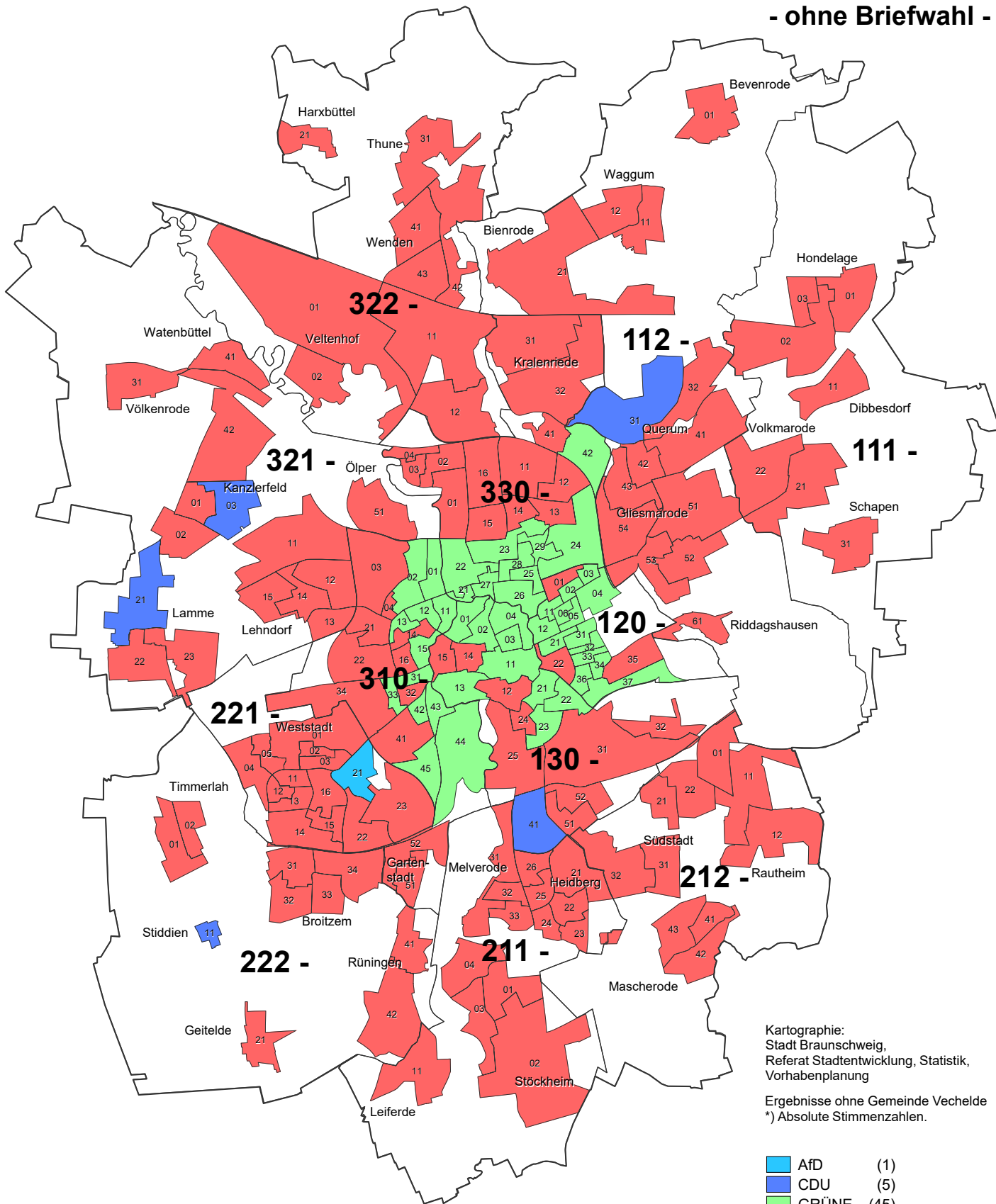

Kartographie:  
Stadt Braunschweig,  
Referat Stadtentwicklung, Statistik,  
Vorhabenplanung

Ergebnisse ohne Gemeinde Vechede  
) Absolute Stimmzahlen.

- AfD (1)
- CDU (5)
- GRÜNE (45)
- SPD (124)

**211**

— Grenze und Nummer des Stadtbezirks

— Grenze des Wahlbezirks



# Stimmenmehrheiten (Zweitstimmen)

nach Wahlbezirken\*

- ohne Briefwahl -

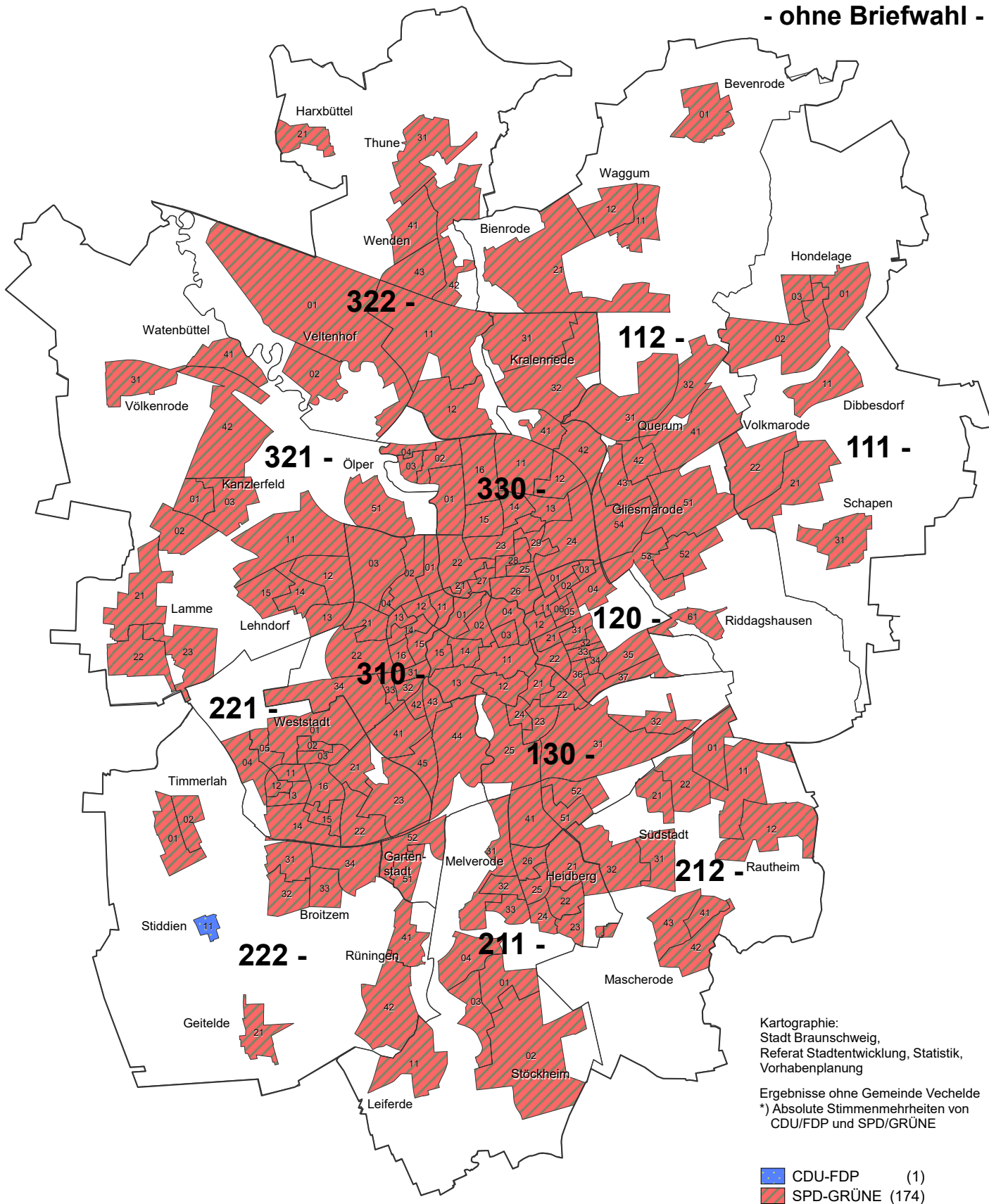

Kartographie:  
Stadt Braunschweig,  
Referat Stadtentwicklung, Statistik,  
Vorhabenplanung

Ergebnisse ohne Gemeinde Vechede  
\*) Absolute Stimmenmehrheiten von  
CDU/FDP und SPD/GRÜNE

	CDU-FDP	(1)
	SPD-GRÜNE	(174)

**211**  
 — Grenze und Nummer des Stadtbezirks  
 — Grenze des Wahlbezirks



# Briefwahlanträge in den Wahlbezirken

Anteil an allen Wahlberechtigten\*

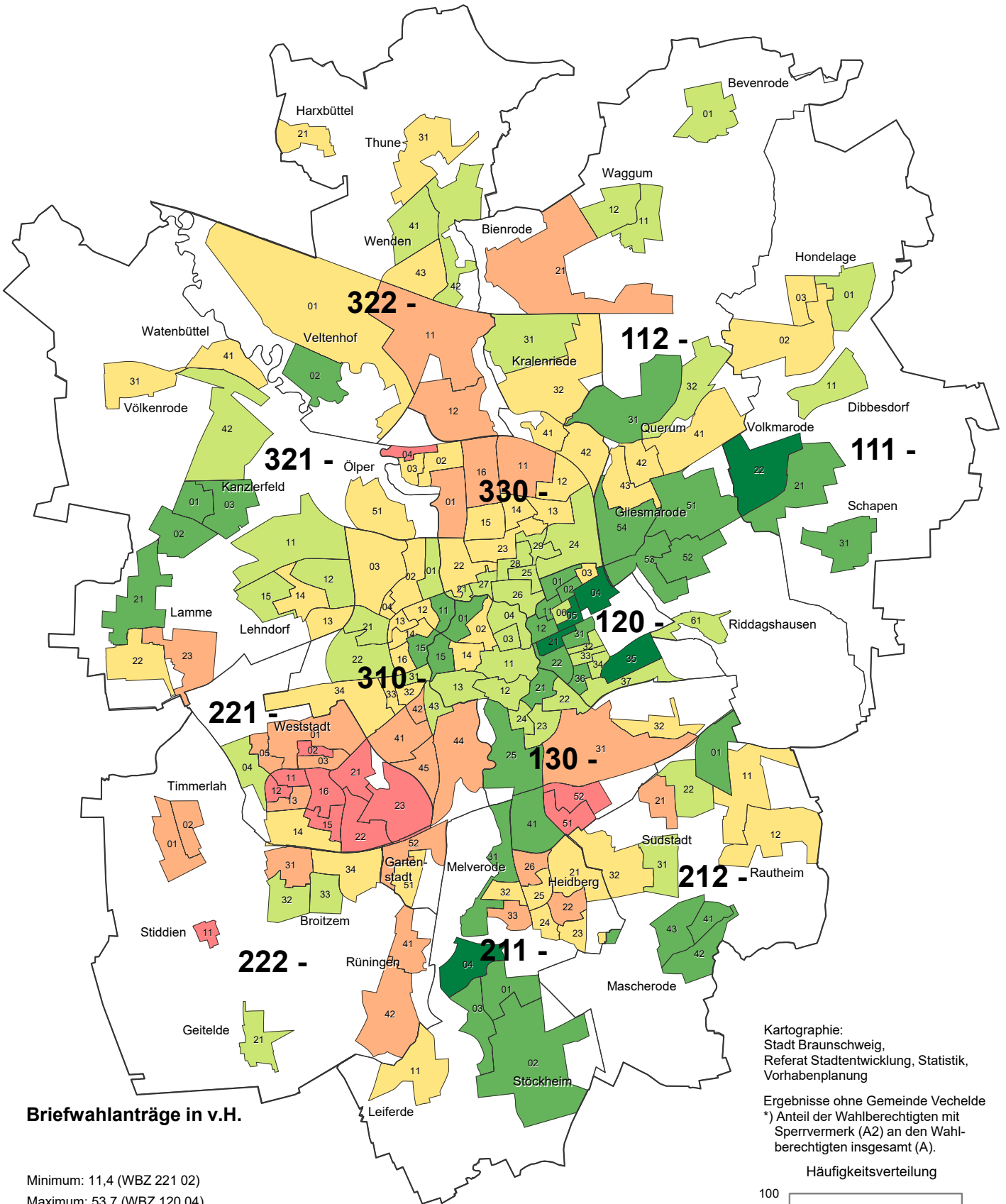

## Briefwahlanträge in v.H.

Minimum: 11,4 (WBZ 221 02)  
Maximum: 53,7 (WBZ 120 04)

- unter 14,2 (12)
- 14,2 bis unter 19,3 (26)
- 19,3 bis unter 24,4 (52)
- 24,4 bis unter 29,6 (45)
- 29,6 bis unter 34,7 (34)
- 34,7 und mehr (6)

Anteil der Briefwahlanträge insgesamt: 33,0 %

- 211** — Grenze und Nummer des Stadtbezirks
- Grenze des Wahlbezirks

Kartographie:  
Stadt Braunschweig,  
Referat Stadtentwicklung, Statistik,  
Vorhabenplanung

Ergebnisse ohne Gemeinde Vechede  
) Anteil der Wahlberechtigten mit  
Sperrvermerk (A2) an den Wahl-  
berechtigten insgesamt (A).

Häufigkeitsverteilung

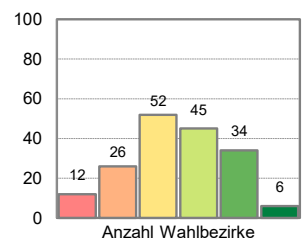

# Repräsentative Wahlstatistik

**Tab. 1: Repräsentative Wahlstatistik zur Landtagswahl am 9. Oktober 2022 in Braunschweig**  
**Das Wahlergebnis nach Alter und Geschlecht (Erststimmen)**

Sonderauswertung in 10 von 256 Wahlbezirken (7 Allgemeine Wahlbezirke und 3 Briefwahlbezirke)

Alters- gruppe	Wahlbe- rechtigte 1)	Wählerinnen/Wähler		Wahlbe- teiligung in vH 3)	Gültige Stimmen 5	Von den gültigen Stimmen entfielen auf						
		insgesamt 2	darunter			CDU	SPD	FDP	GRÜNE	DIE LINKE.	AfD	Sonstige
			allg. Wahl- bezirke 2)									
1	2	3	4	5	6	7	8	9	10	11	12	
<b>Absolute Zahlen</b>												
Männer												
18-24	334	163	102	48,8	162	21	40	23	45	4	5	24
25-34	707	326	221	46,1	324	34	78	25	118	15	20	34
35-44	553	311	197	56,2	309	56	83	13	94	10	35	18
45-59	867	573	347	66,1	570	110	208	18	105	15	83	31
60 - 69	473	342	188	72,3	342	74	163	9	43	10	37	6
70 und älter	519	410	204	79,0	408	128	191	13	30	13	26	7
zusammen	3 453	2 125	1 259	61,5	2 115	423	763	101	435	67	206	120
Frauen												
18-24	361	165	106	45,7	165	19	34	15	61	17	5	14
25-34	663	306	193	46,2	303	34	79	11	120	17	15	27
35-44	478	294	168	61,5	294	51	75	10	98	14	21	25
45-59	824	553	327	67,1	545	116	182	21	140	19	42	25
60 - 69	500	348	185	69,6	345	79	158	8	53	5	28	14
70 und älter	714	528	260	73,9	523	180	251	21	37	7	17	10
zusammen	3 540	2 194	1 239	62,0	2 175	479	779	86	509	79	128	115
Zusammen												
18-24	695	328	208	47,2	327	40	74	38	106	21	10	38
25-34	1 370	632	414	46,1	627	68	157	36	238	32	35	61
35-44	1 031	605	365	58,7	603	107	158	23	192	24	56	43
45-59	1 691	1 126	674	66,6	1 115	226	390	39	245	34	125	56
60 - 69	973	690	373	70,9	687	153	321	17	96	15	65	20
70 und älter	1 233	938	464	76,1	931	308	442	34	67	20	43	17
zusammen	6 993	4 319	2 498	61,8	4 290	902	1 542	187	944	146	334	235
<b>Verhältniszahlen<sup>4)</sup></b>												
Männer												
18-24	100,0	.	.	48,8	100,0	13,0	24,7	14,2	27,8	2,5	3,1	14,8
25-34	100,0	.	.	46,1	100,0	10,5	24,1	7,7	36,4	4,6	6,2	10,5
35-44	100,0	.	.	56,2	100,0	18,1	26,9	4,2	30,4	3,2	11,3	5,8
45-59	100,0	.	.	66,1	100,0	19,3	36,5	3,2	18,4	2,6	14,6	5,4
60 - 69	100,0	.	.	72,3	100,0	21,6	47,7	2,6	12,6	2,9	10,8	1,8
70 und älter	100,0	.	.	79,0	100,0	31,4	46,8	3,2	7,4	3,2	6,4	1,7
zusammen	100,0	.	.	61,5	100,0	20,0	36,1	4,8	20,6	3,2	9,7	5,7
Frauen												
18-24	100,0	.	.	45,7	100,0	11,5	20,6	9,1	37,0	10,3	3,0	8,5
25-34	100,0	.	.	46,2	100,0	11,2	26,1	3,6	39,6	5,6	5,0	8,9
35-44	100,0	.	.	61,5	100,0	17,3	25,5	3,4	33,3	4,8	7,1	8,5
45-59	100,0	.	.	67,1	100,0	21,3	33,4	3,9	25,7	3,5	7,7	4,6
60 - 69	100,0	.	.	69,6	100,0	22,9	45,8	2,3	15,4	1,4	8,1	4,1
70 und älter	100,0	.	.	73,9	100,0	34,4	48,0	4,0	7,1	1,3	3,3	1,9
zusammen	100,0	.	.	62,0	100,0	22,0	35,8	4,0	23,4	3,6	5,9	5,3
Zusammen												
18-24	100,0	.	.	47,2	100,0	12,2	22,6	11,6	32,4	6,4	3,1	11,6
25-34	100,0	.	.	46,1	100,0	10,8	25,0	5,7	38,0	5,1	5,6	9,7
35-44	100,0	.	.	58,7	100,0	17,7	26,2	3,8	31,8	4,0	9,3	7,1
45-59	100,0	.	.	66,6	100,0	20,3	35,0	3,5	22,0	3,0	11,2	5,0
60 - 69	100,0	.	.	70,9	100,0	22,3	46,7	2,5	14,0	2,2	9,5	2,9
70 und älter	100,0	.	.	76,1	100,0	33,1	47,5	3,7	7,2	2,1	4,6	1,8
zusammen	100,0	.	.	61,8	100,0	21,0	35,9	4,4	22,0	3,4	7,8	5,5

1) ohne Wahlberechtigte mit Wahrscheinvermerk. - 2) nur Wähler/Wählerinnen mit Stimmabgabevermerk im Wählerverzeichnis.

3) bezieht sich nur auf die Wählerinnen/Wähler in den 7 allgemeinen Wahlbezirken (Spalte 3). - 4) Abweichungen in den Summen durch Runden der Zahlen.

**Tab. 2: Repräsentative Wahlstatistik zur Landtagswahl am 9. Oktober 2022 in Braunschweig**  
**Das Wahlergebnis nach Alter und Geschlecht (Zweitstimmen)**

Sonderauswertung in 10 von 256 Wahlbezirken (7 Allgemeine Wahlbezirke und 3 Briefwahlbezirke)

Alters- gruppe	Wahlbe- rechtigte 1)	Wählerinnen/Wähler		Wahlbe- teiligung in vH 3)	Gültige Stimmen 5	Von den gültigen Stimmen entfielen auf						
		insgesamt 2	darunter			CDU	SPD	FDP	GRÜNE	DIE LINKE.	AfD	Sonstige
			allg. Wahl- bezirke 2)									
1	2	3	4	5	6	7	8	9	10	11	12	
<b>Absolute Zahlen</b>												
Männer												
18-24	334	163	102	48,8	163	14	41	28	36	9	10	25
25-34	707	326	221	46,1	326	30	68	30	112	13	24	49
35-44	553	311	197	56,2	307	45	73	18	96	15	36	24
45-59	867	573	347	66,1	573	102	173	26	130	15	84	43
60 - 69	473	342	188	72,3	341	71	150	13	50	13	36	8
70 und älter	519	410	204	79,0	407	122	174	24	39	14	27	7
zusammen	3 453	2 125	1 259	61,5	2 117	384	679	139	463	79	217	156
Frauen												
18-24	361	165	106	45,7	165	17	32	17	55	20	4	20
25-34	663	306	193	46,2	302	29	72	11	111	12	19	48
35-44	478	294	168	61,5	294	47	67	14	100	18	22	26
45-59	824	553	327	67,1	547	110	170	22	145	20	46	34
60 - 69	500	348	185	69,6	346	70	144	11	63	11	29	18
70 und älter	714	528	260	73,9	523	166	265	27	32	7	19	7
zusammen	3 540	2 194	1 239	62,0	2 177	439	750	102	506	88	139	153
Zusammen												
18-24	695	328	208	47,2	328	31	73	45	91	29	14	45
25-34	1 370	632	414	46,1	628	59	140	41	223	25	43	97
35-44	1 031	605	365	58,7	601	92	140	32	196	33	58	50
45-59	1 691	1 126	674	66,6	1 120	212	343	48	275	35	130	77
60 - 69	973	690	373	70,9	687	141	294	24	113	24	65	26
70 und älter	1 233	938	464	76,1	930	288	439	51	71	21	46	14
zusammen	6 993	4 319	2 498	61,8	4 294	823	1 429	241	969	167	356	309
<b>Verhältniszahlen<sup>4)</sup></b>												
Männer												
18-24	100,0	.	.	48,8	100,0	8,6	25,2	17,2	22,1	5,5	6,1	15,3
25-34	100,0	.	.	46,1	100,0	9,2	20,9	9,2	34,4	4,0	7,4	15,0
35-44	100,0	.	.	56,2	100,0	14,7	23,8	5,9	31,3	4,9	11,7	7,8
45-59	100,0	.	.	66,1	100,0	17,8	30,2	4,5	22,7	2,6	14,7	7,5
60 - 69	100,0	.	.	72,3	100,0	20,8	44,0	3,8	14,7	3,8	10,6	2,3
70 und älter	100,0	.	.	79,0	100,0	30,0	42,8	5,9	9,6	3,4	6,6	1,7
zusammen	100,0	.	.	61,5	100,0	18,1	32,1	6,6	21,9	3,7	10,3	7,4
Frauen												
18-24	100,0	.	.	45,7	100,0	10,3	19,4	10,3	33,3	12,1	2,4	12,1
25-34	100,0	.	.	46,2	100,0	9,6	23,8	3,6	36,8	4,0	6,3	15,9
35-44	100,0	.	.	61,5	100,0	16,0	22,8	4,8	34,0	6,1	7,5	8,8
45-59	100,0	.	.	67,1	100,0	20,1	31,1	4,0	26,5	3,7	8,4	6,2
60 - 69	100,0	.	.	69,6	100,0	20,2	41,6	3,2	18,2	3,2	8,4	5,2
70 und älter	100,0	.	.	73,9	101,0	31,7	50,7	5,2	6,1	1,3	3,6	1,3
zusammen	100,0	.	.	62,0	100,0	20,2	34,5	4,7	23,2	4,0	6,4	7,0
Zusammen												
18-24	100,0	.	.	47,2	100,0	9,5	22,3	13,7	27,7	8,8	4,3	13,7
25-34	100,0	.	.	46,1	100,0	9,4	22,3	6,5	35,5	4,0	6,8	15,4
35-44	100,0	.	.	58,7	100,0	15,3	23,3	5,3	32,6	5,5	9,7	8,3
45-59	100,0	.	.	66,6	100,0	18,9	30,6	4,3	24,6	3,1	11,6	6,9
60 - 69	100,0	.	.	70,9	100,0	20,5	42,8	3,5	16,4	3,5	9,5	3,8
70 und älter	100,0	.	.	76,1	101,0	31,0	47,2	5,5	7,6	2,3	4,9	1,5
zusammen	100,0	.	.	61,8	100,0	19,2	33,3	5,6	22,6	3,9	8,3	7,2

1) ohne Wahlberechtigte mit Wahlscheinvermerk. - 2) nur Wähler/Wählerinnen mit Stimmabgabevermerk im Wählerverzeichnis.

3) bezieht sich nur auf die Wählerinnen/Wähler in den 7 allgemeinen Wahlbezirken (Spalte 3). - 4) Abweichungen in den Summen durch Runden der Zahlen.

## Erläuterungen zur Repräsentativen Wahlstatistik

Die Ergebnisse der Repräsentativen Wahlstatistik beruhen auf den amtlichen Wahlergebnissen der Landtagswahl vom 09.10.2022 in der Stadt Braunschweig. In zehn ausgewählten Stichprobenwahlbezirken wurden hierfür amtliche Stimmzettel mit statistischen Unterscheidungsaufdrucken verwendet. Da die ausgewählten Repräsentativbezirke mindestens 300 Wähler umfassen und alle Auswertungen in aggregierter Form erfolgen, sind keine Rückschlüsse auf das Wahlverhalten einzelner Personen möglich; dies entspricht dem verfassungsrechtlich garantierten Wahlgeheimnis.

Die vorliegende wahlstatistische Sonderauswertung zeigt das tatsächliche Wahlverhalten der wahlberechtigten Bürgerinnen und Bürger der Stadt Braunschweig nach Zweitstimmen. Im Fokus stehen die **Wahlbeteiligung** sowie die **Stimmabgabe** verschiedener Bevölkerungsgruppen **nach Geschlecht und Alter** <sup>1)</sup>.

Bei der **Wahlbeteiligung** wird – basierend auf dem Wählerverzeichnis – nach Geschlecht und den folgenden zehn ausgewählten Altersgruppen unterschieden:

### Geburtsjahrgänge (Alter):

- 1) 2002 - 2004 (18 bis unter 21 Jahre)
- 2) 1998 - 2001 (21 bis unter 25 Jahre)
- 3) 1993 - 1997 (25 bis unter 30 Jahre)
- 4) 1988 - 1992 (30 bis unter 35 Jahre)
- 5) 1983 - 1987 (35 bis unter 40 Jahre)
- 6) 1978 - 1982 (40 bis unter 45 Jahre)
- 7) 1973 - 1977 (45 bis unter 50 Jahre)
- 8) 1963 - 1972 (50 bis unter 60 Jahre)
- 9) 1953 - 1962 (60 bis unter 70 Jahre)
- 10) 1952 und früher (70 Jahre und älter)

Die **Stimmabgabe** für die Parteien wird anhand des Geschlechts jeweils in den folgenden sechs ausgewählten Altersgruppen ermittelt:

### Männer (blauer Aufdruck):

- A. geboren 1998 - 2004 (18 bis unter 25 Jahre)
- B. geboren 1988 - 1997 (25 bis unter 35 Jahre)
- C. geboren 1978 - 1987 (35 bis unter 45 Jahre)
- D. geboren 1963 - 1977 (45 bis unter 60 Jahre)
- E. geboren 1953 - 1962 (60 bis unter 70 Jahre)
- F. geboren 1952 und früher (70 Jahre und älter)

### Frauen (roter Aufdruck):

- G. geboren 1998 - 2004 (18 bis unter 25 Jahre)
- H. geboren 1988 - 1997 (25 bis unter 35 Jahre)
- I. geboren 1978 - 1987 (35 bis unter 45 Jahre)
- K. geboren 1963 - 1977 (45 bis unter 60 Jahre)
- L. geboren 1953 - 1962 (60 bis unter 70 Jahre)
- M. geboren 1952 und früher (70 Jahre und älter)

In enger Abstimmung zwischen dem Landesamt für Statistik Niedersachsen (LSN) und der jeweiligen Landes- und Kreiswahlleitung wurden in der aktuell betrachteten Landtagswahl die folgenden zehn **Stichprobenwahlbezirke** (davon sieben Allgemeine Wahlbezirke und drei Briefwahlbezirke) festgelegt:

### 7 Allgemeine (Urnen-)Wahlbezirke:

- 112-31 - Querum-Nord
- 120-05 - An der Paulikirche
- 130-51 - Bebelhof-West
- 211-22 - Am Schulzentrum Heidberg
- 212-11 - Rautheim-West
- 310-34 - Am Großmarkt
- 330-23 - Ludwigstraße

### 3 Briefwahlbezirke:

- 130-87
- 221-81
- 321-85



### Repräsentative Wahlstatistik für Braunschweig Landtagswahlen 2017 und 2022 Wahlbeteiligung insgesamt nach Altersgruppen

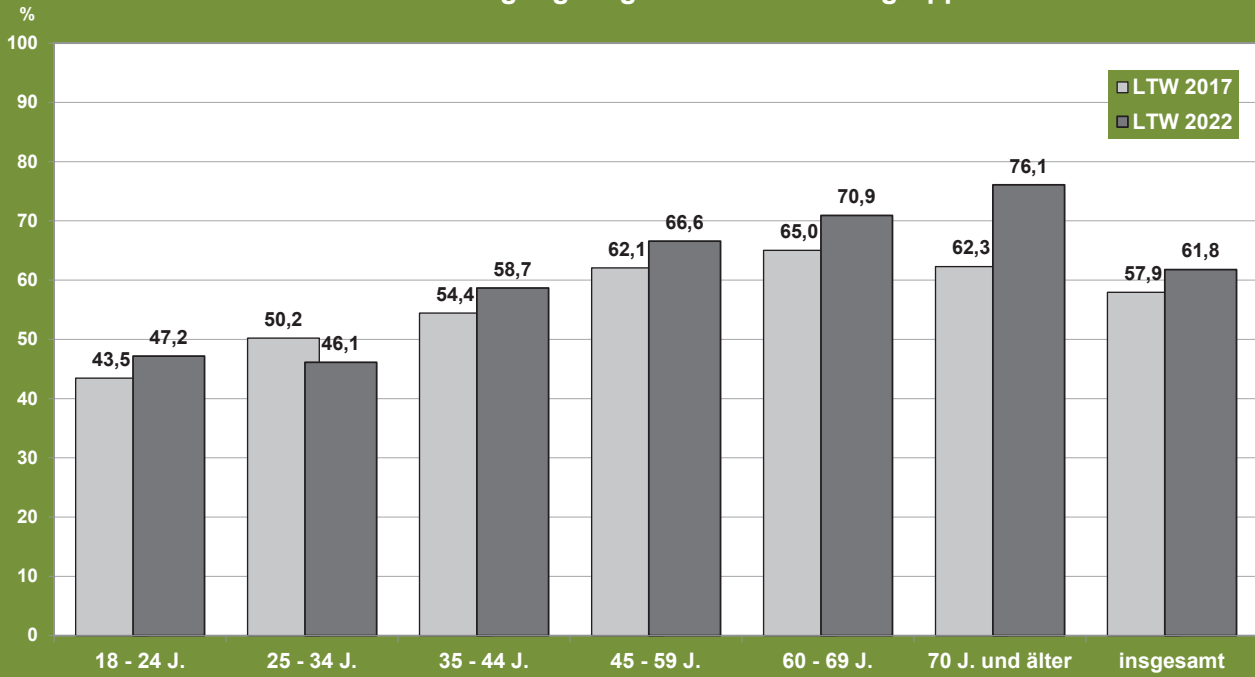

Stadt Braunschweig / Referat Stadtentwicklung, Statistik, Vorhabenplanung/ WB\_2017-2022\_insgesamt  
Quelle: Repräsentative Wahlstatistik, Sonderauswertung (Zweitstimmen) in 14 von 223 WBZ (2017) und 10 von 256 WBZ (2022)

### Repräsentative Wahlstatistik für Braunschweig Landtagswahl 2022 Wahlbeteiligung insgesamt im Vergleich zu 2017 Zunahme und Abnahme nach Altersgruppen

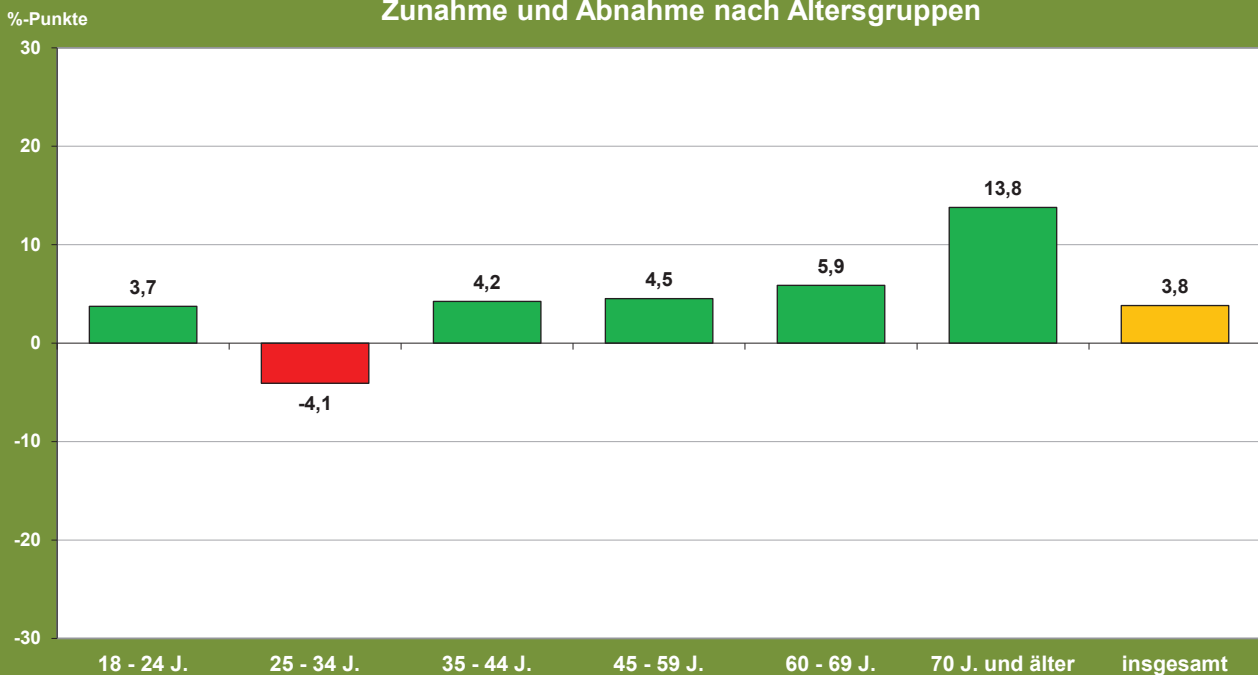

Stadt Braunschweig / Referat Stadtentwicklung, Statistik, Vorhabenplanung/ WB\_GewinnVerf (insgesamt)\_2022  
Quelle: Repräsentative Wahlstatistik, Sonderauswertung (Zweitstimmen) in 14 von 223 WBZ (2017) und 10 von 256 WBZ (2022)

## Repräsentative Wahlstatistik für Braunschweig Landtagswahl 2017 und 2022 Anteile der Wahlberechtigten nach Altersgruppen

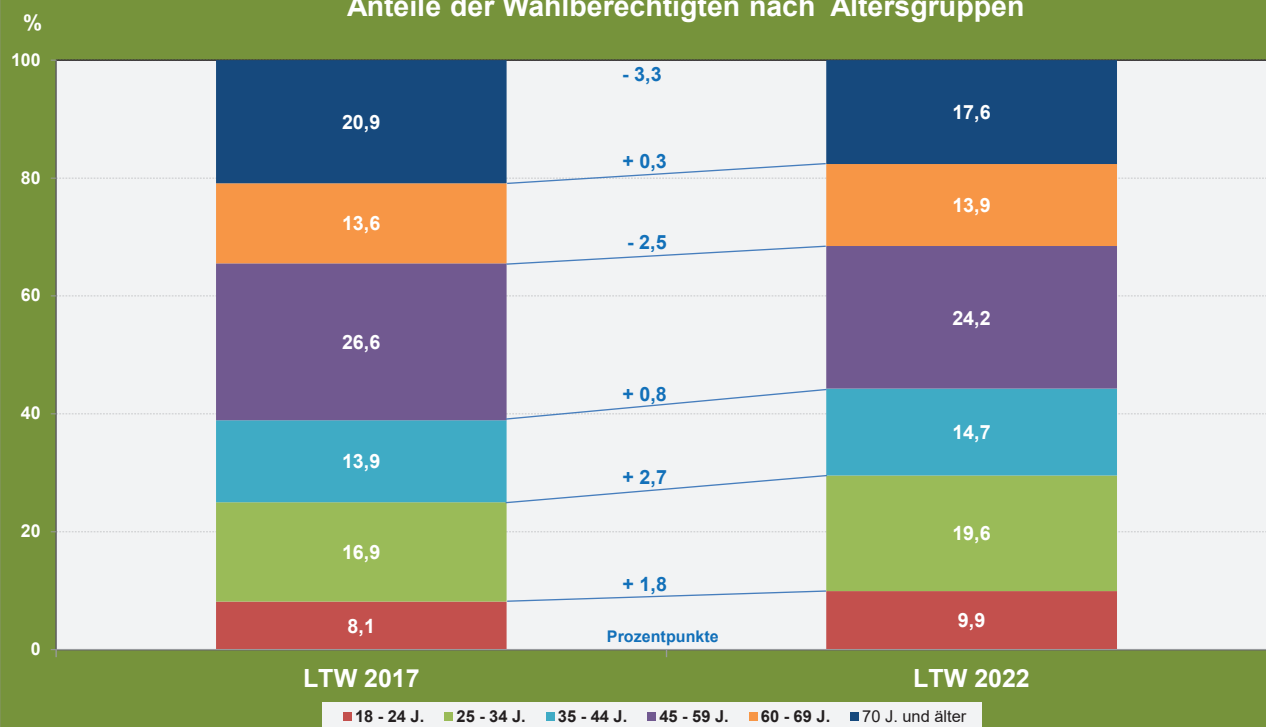

Stadt Braunschweig / Referat Stadtentwicklung, Statistik, Vorhabenplanung/ Dia\_WBerecht\_insg\_Alter\_2017-22  
Quelle: Repräsentative Wahlstatistik, Sonderauswertung (Zweitstimmen) in 14 von 223 WBZ (2017) und 10 von 256 WBZ (2022)

### Repräsentative Wahlstatistik für Braunschweig Landtagswahlen 2017 und 2022 Wahlbeteiligung der Männer nach Altersgruppen

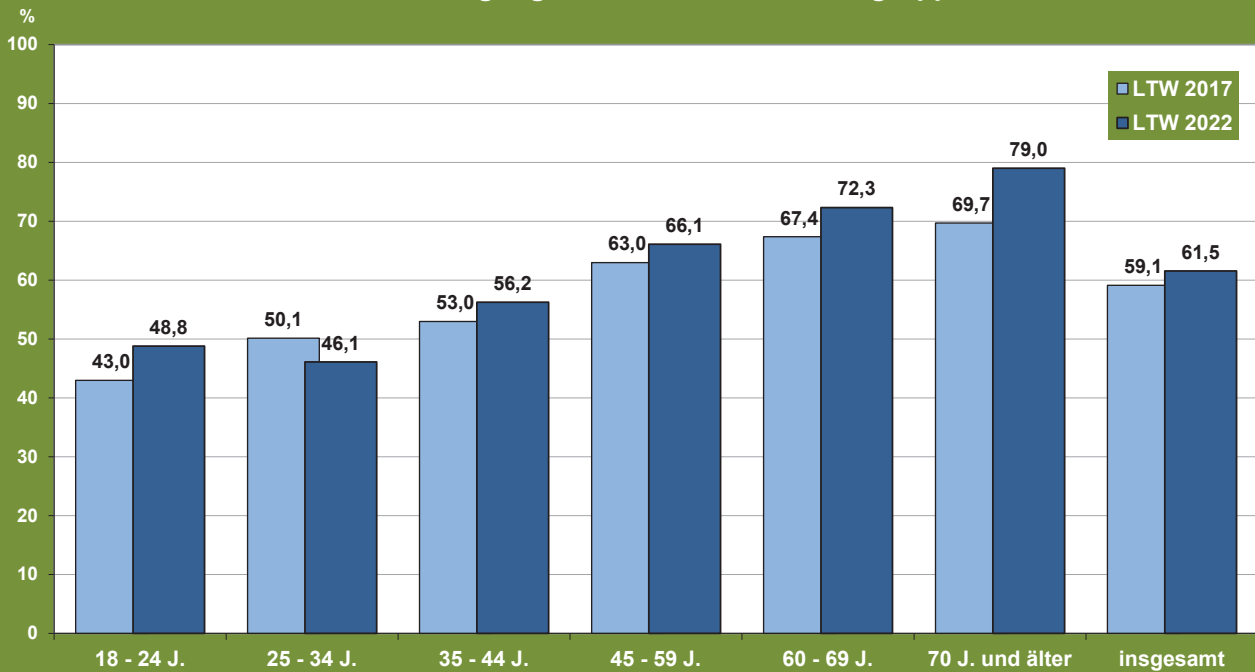

Stadt Braunschweig / Referat Stadtentwicklung, Statistik, Vorhabenplanung/ WB\_2017-2022\_Männer  
Quelle: Repräsentative Wahlstatistik, Sonderauswertung (Zweitstimmen) in 14 von 223 WBZ (2017) und 10 von 256 WBZ (2022)

### Repräsentative Wahlstatistik für Braunschweig Landtagswahl 2022 Wahlbeteiligung der Männer im Vergleich zu 2017 Zunahme und Abnahme nach Altersgruppen

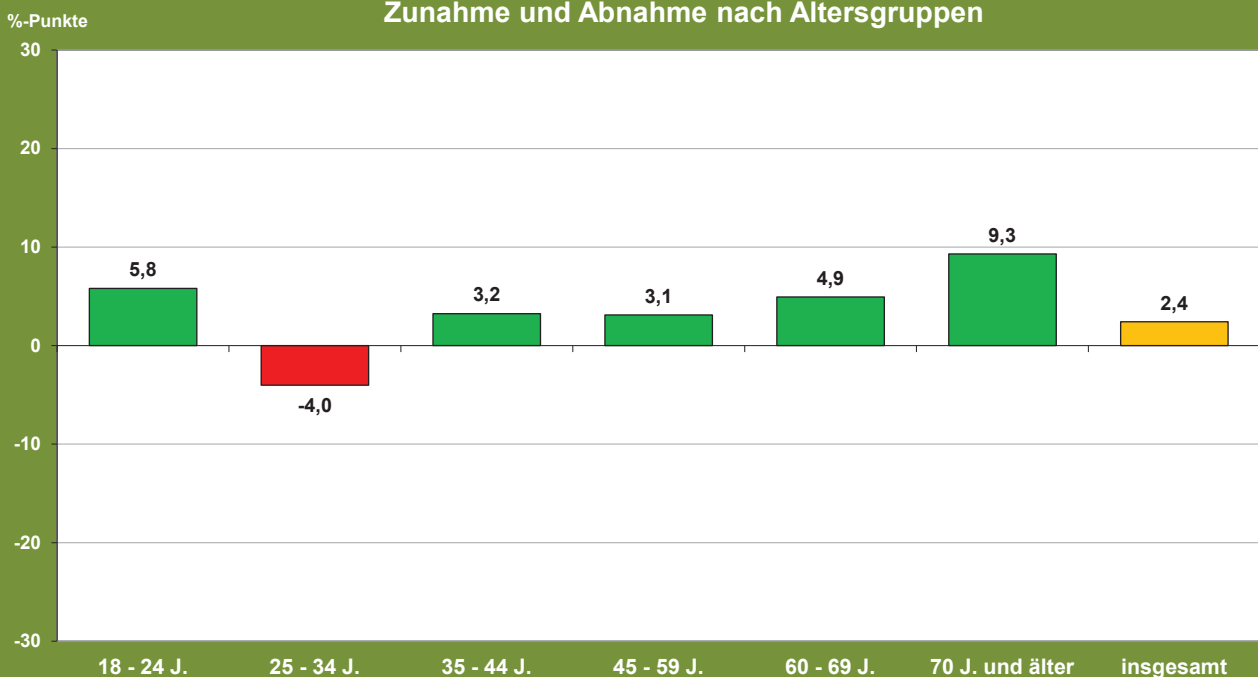

Stadt Braunschweig / Referat Stadtentwicklung, Statistik, Vorhabenplanung/ WB\_GewVerlust (Männer)\_2022  
Quelle: Repräsentative Wahlstatistik, Sonderauswertung (Zweitstimmen) in 14 von 223 WBZ (2017) und 10 von 256 WBZ (2022)

### Repräsentative Wahlstatistik für Braunschweig Landtagswahlen 2017 und 2022 Wahlbeteiligung der Frauen nach Altersgruppen

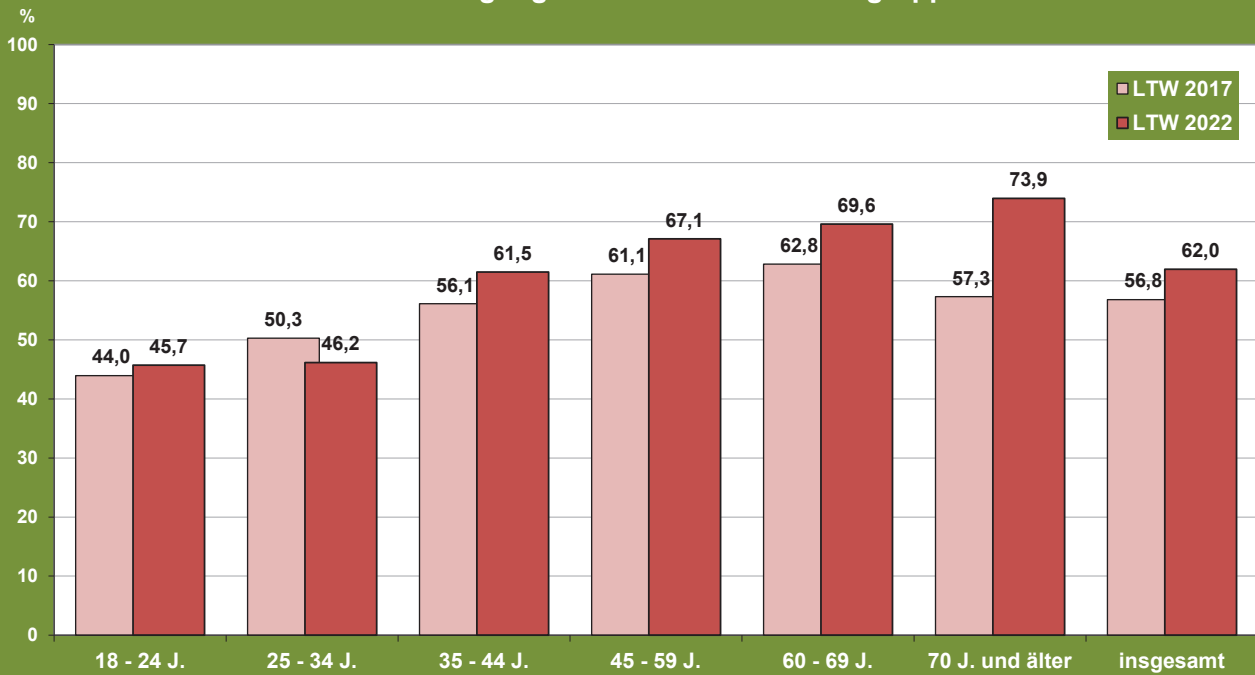

Stadt Braunschweig / Referat Stadtentwicklung, Statistik, Vorhabenplanung/ WB\_2017-2022\_Frauen  
Quelle: Repräsentative Wahlstatistik, Sonderauswertung (Zweitstimmen) in 14 von 223 WBZ (2017) und 10 von 256 WBZ (2022)

### Repräsentative Wahlstatistik für Braunschweig Landtagswahl 2022 Wahlbeteiligung der Frauen im Vergleich zu 2017 Zunahme und Abnahme nach Altersgruppen

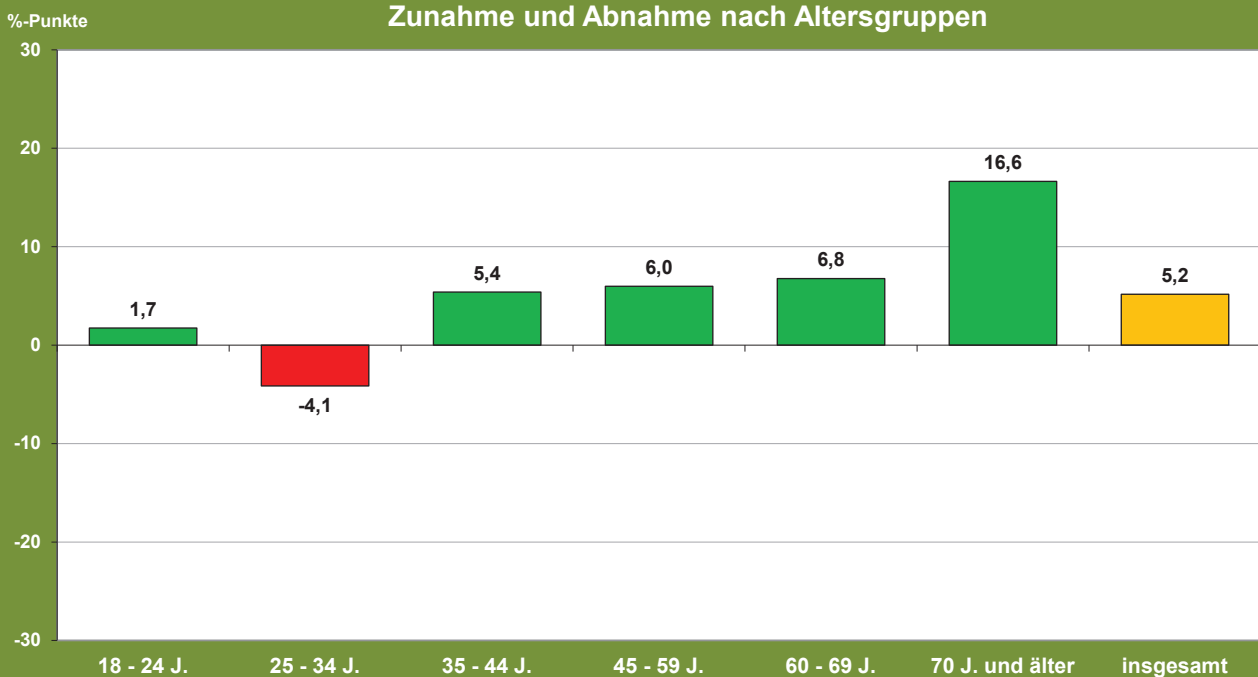

Stadt Braunschweig / Referat Stadtentwicklung, Statistik, Vorhabenplanung/ WB\_GewVerlust (Frauen)\_2022  
Quelle: Repräsentative Wahlstatistik, Sonderauswertung (Zweitstimmen) in 14 von 223 WBZ (2017) und 10 von 256 WBZ (2022)

### Repräsentative Wahlstatistik für Braunschweig Landtagswahl 2017 Wahlbeteiligung nach Geschlecht und Altersgruppen

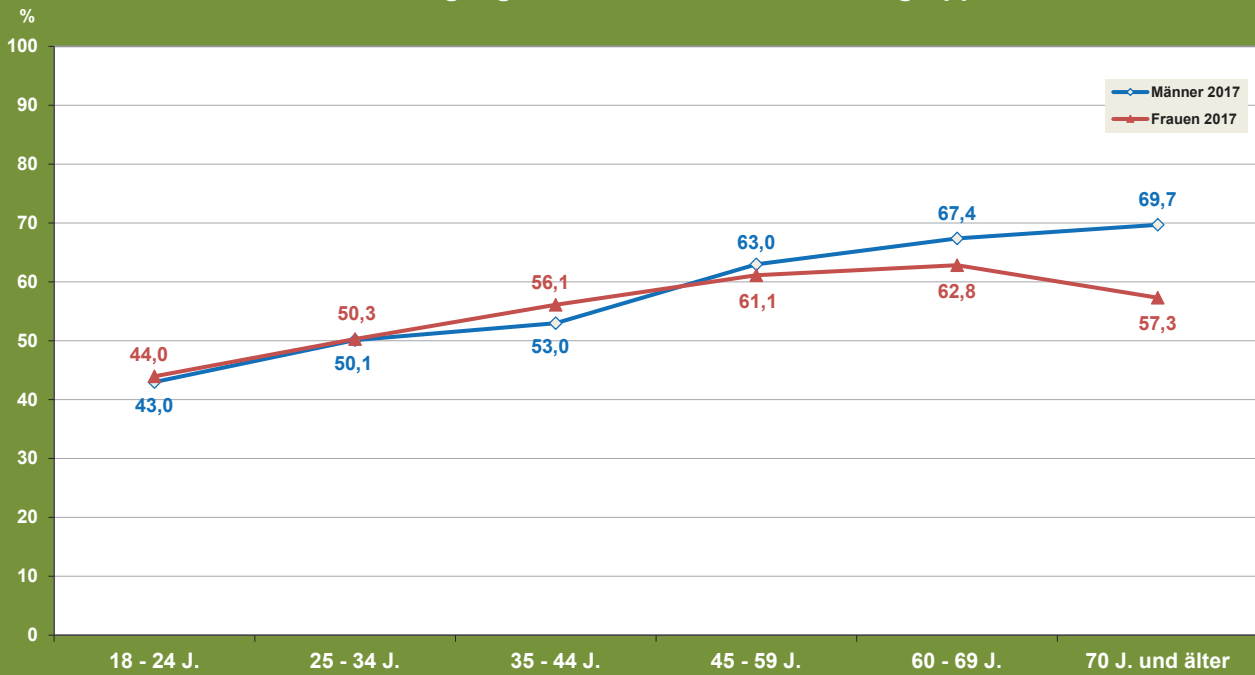

Stadt Braunschweig / Referat Stadtentwicklung, Statistik, Vorhabenplanung/ WB\_Geschlecht\_2017  
Quelle: Repräsentative Wahlstatistik, Sonderauswertung (Zweitstimmen) in 14 von 223 WBZ (2017) und 10 von 256 WBZ (2022)

### Repräsentative Wahlstatistik für Braunschweig Landtagswahl 2022 Wahlbeteiligung nach Geschlecht und Altersgruppen

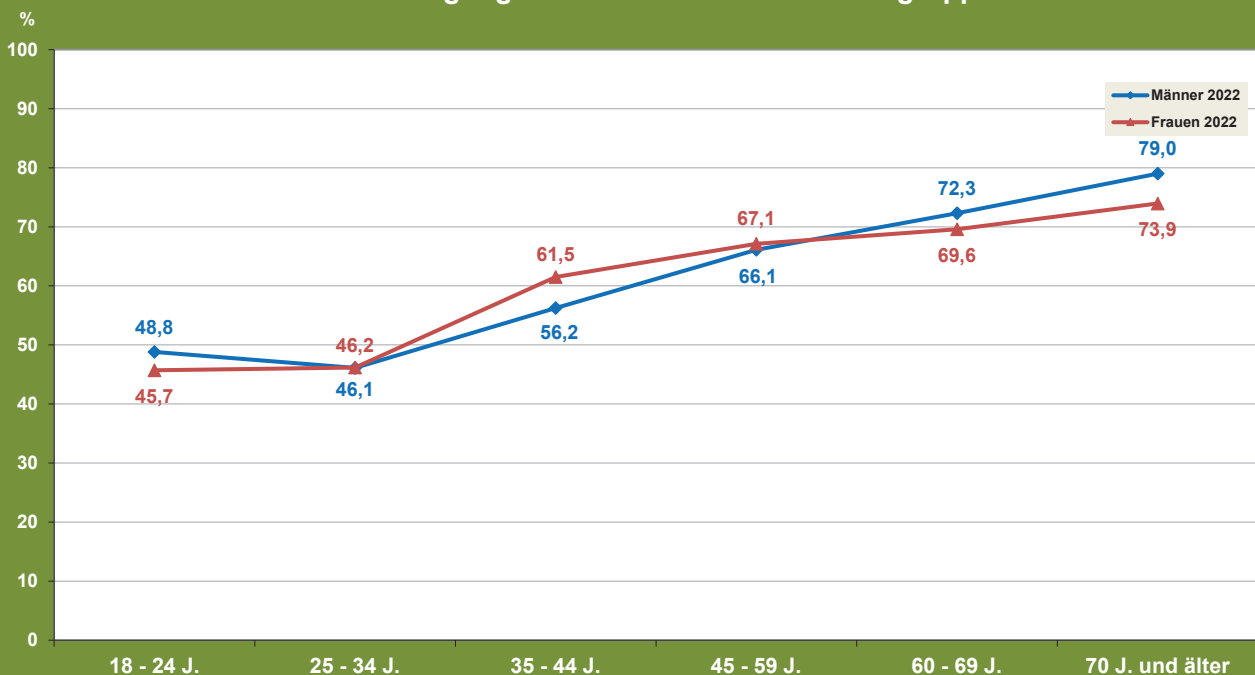

Stadt Braunschweig / Referat Stadtentwicklung, Statistik, Vorhabenplanung/ WB\_Geschlecht\_2022  
Quelle: Repräsentative Wahlstatistik, Sonderauswertung (Zweitstimmen) in 14 von 223 WBZ (2017) und 10 von 256 WBZ (2022)

### Repräsentative Wahlstatistik für Braunschweig Landtagswahl 2017 Wahlbeteiligung nach Geschlecht und Altersgruppen

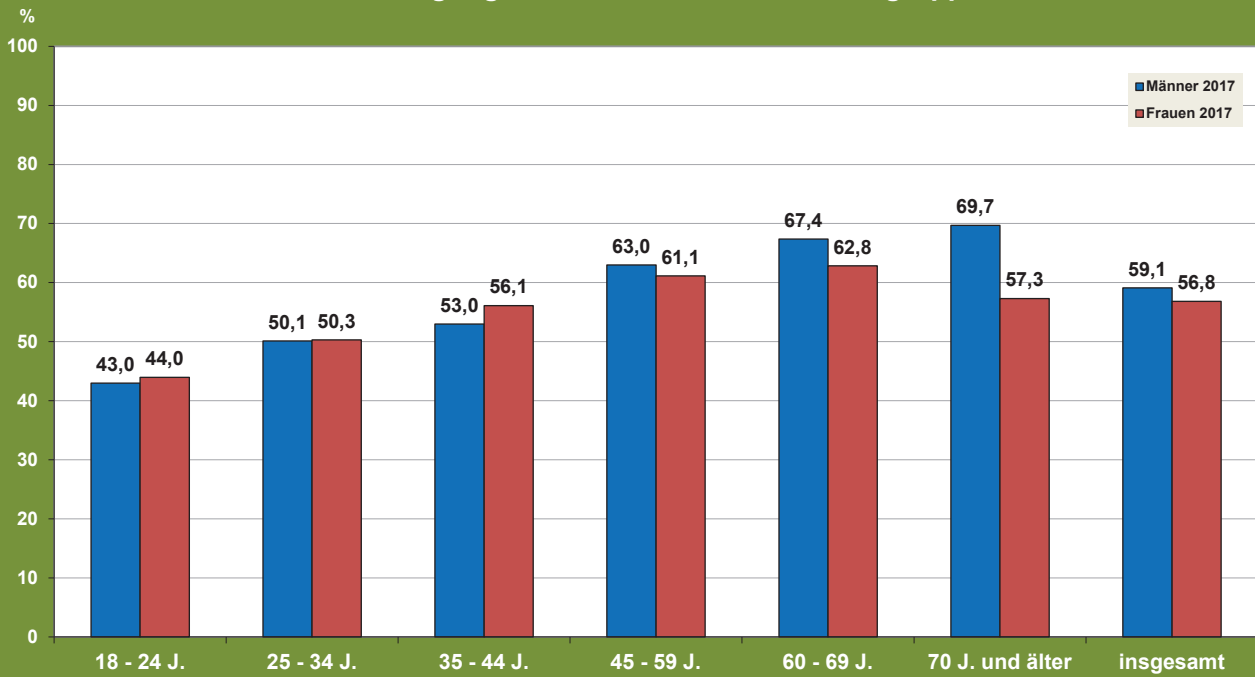

Stadt Braunschweig / Referat Stadtentwicklung, Statistik, Vorhabenplanung/ WB\_(Mann+Frau)\_2017  
Quelle: Repräsentative Wahlstatistik, Sonderauswertung (Zweitstimmen) in 14 von 223 WBZ (2017) und 10 von 256 WBZ (2022)

### Repräsentative Wahlstatistik für Braunschweig Landtagswahl 2022 Wahlbeteiligung nach Geschlecht und Altersgruppen

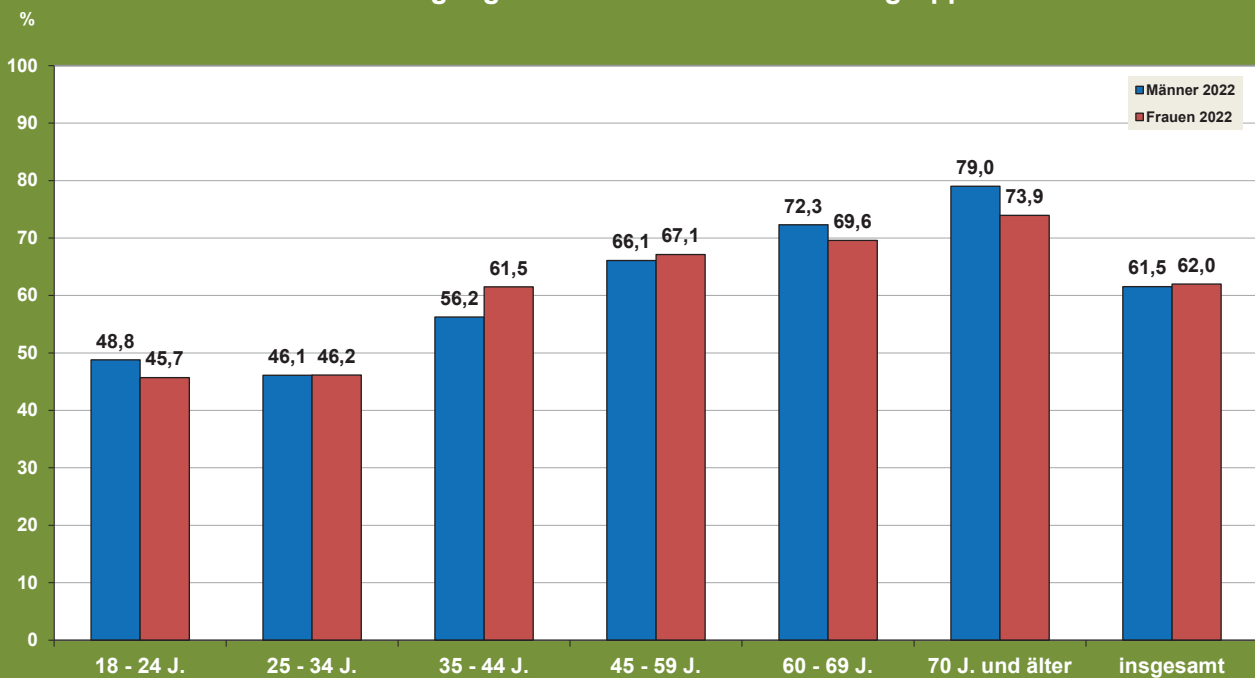

Stadt Braunschweig / Referat Stadtentwicklung, Statistik, Vorhabenplanung/ WB\_(Mann+Frau)\_2022  
Quelle: Repräsentative Wahlstatistik, Sonderauswertung (Zweitstimmen) in 14 von 223 WBZ (2017) und 10 von 256 WBZ (2022)

Repräsentative Wahlstatistik für Braunschweig  
Landtagswahl 2022

Wahlbeteiligung der Männer und Frauen im Vergleich zu 2017  
Zunahme und Abnahme nach Geschlecht und Altersgruppen

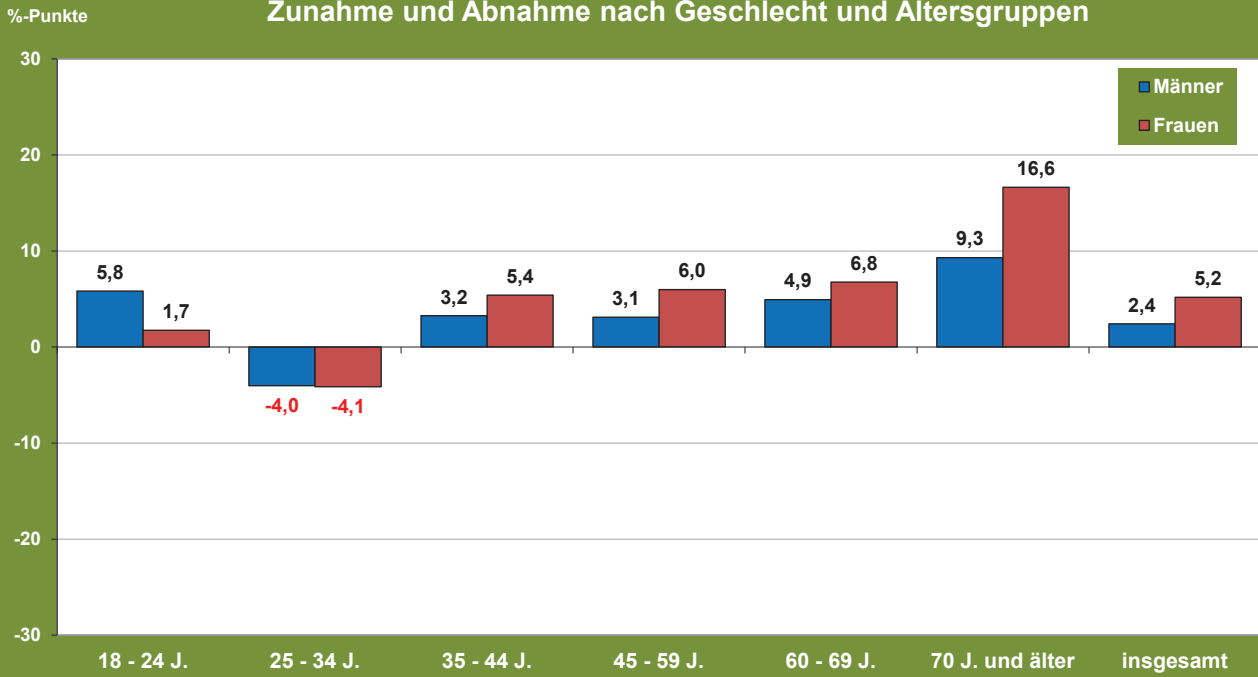

Stadt Braunschweig / Referat Stadtentwicklung, Statistik, Vorhabenplanung/ WB\_GewinnVerl (Mann+Frau)\_2022  
Quelle: Repräsentative Wahlstatistik, Sonderauswertung (Zweitstimmen) in 14 von 223 WBZ (2017) und 10 von 256 WBZ (2022)

Repräsentative Wahlstatistik für Braunschweig  
Wahlverhalten bei den Landtagswahlen 2017 und 2022  
- Zweitstimmen -

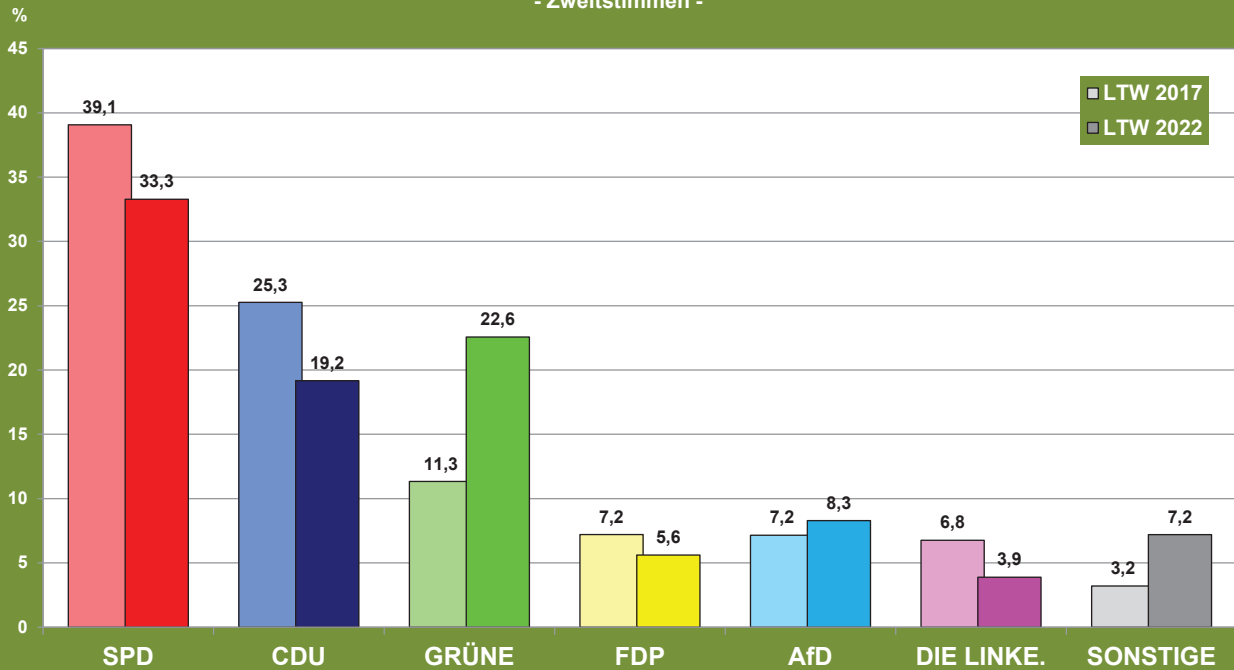

Stadt Braunschweig / Referat Stadtentwicklung, Statistik, Vorhabenplanung/ Parteien\_2017-2022\_Zweit  
Quelle: Repräsentative Wahlstatistik, Sonderauswertung (Zweitstimmen) in 14 von 223 WBZ (2017) und 10 von 256 WBZ (2022)

Repräsentative Wahlstatistik für Braunschweig  
Landtagswahl 2022 im Vergleich zu 2017  
Gewinne und Verluste der Parteien  
- Zweitstimmen -

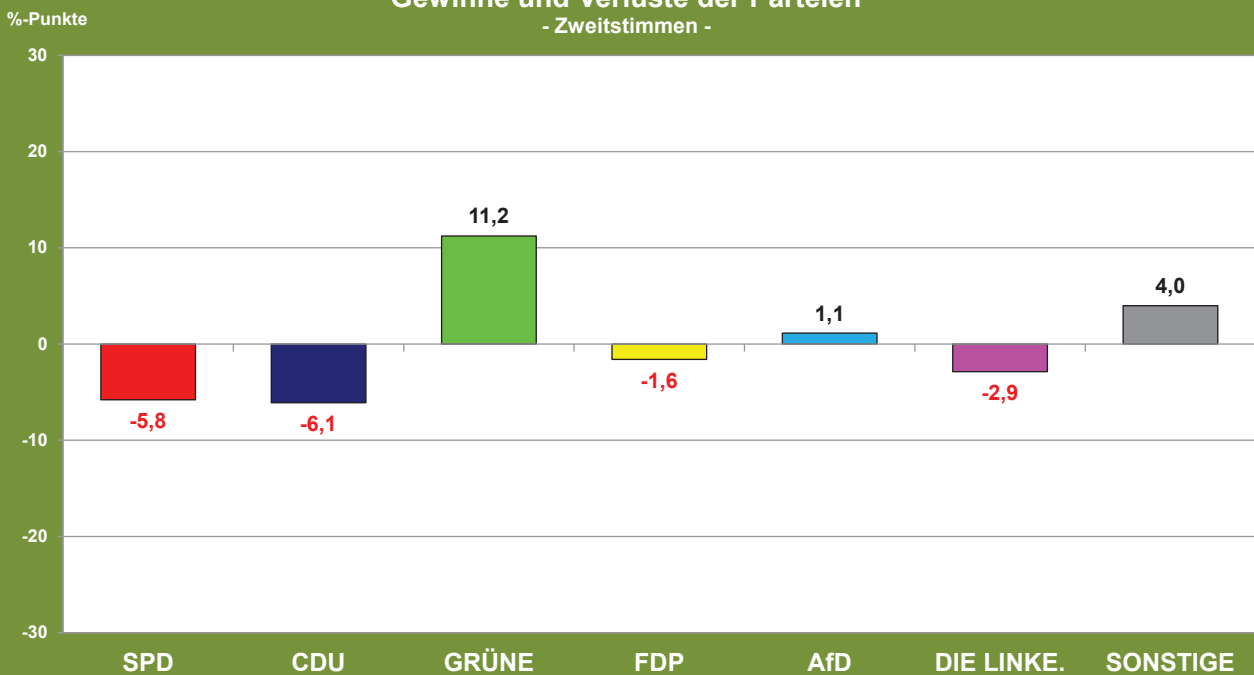

Stadt Braunschweig / Referat Stadtentwicklung, Statistik, Vorhabenplanung/ Partei\_GewinnVerlust\_Zweit\_2022  
Quelle: Repräsentative Wahlstatistik, Sonderauswertung (Zweitstimmen) in 14 von 223 WBZ (2017) und 10 von 256 WBZ (2022)



### Repräsentative Wahlstatistik für Braunschweig Landtagswahl 2022 Stimmenanteile nach Altersgruppen - Zweitstimmen -

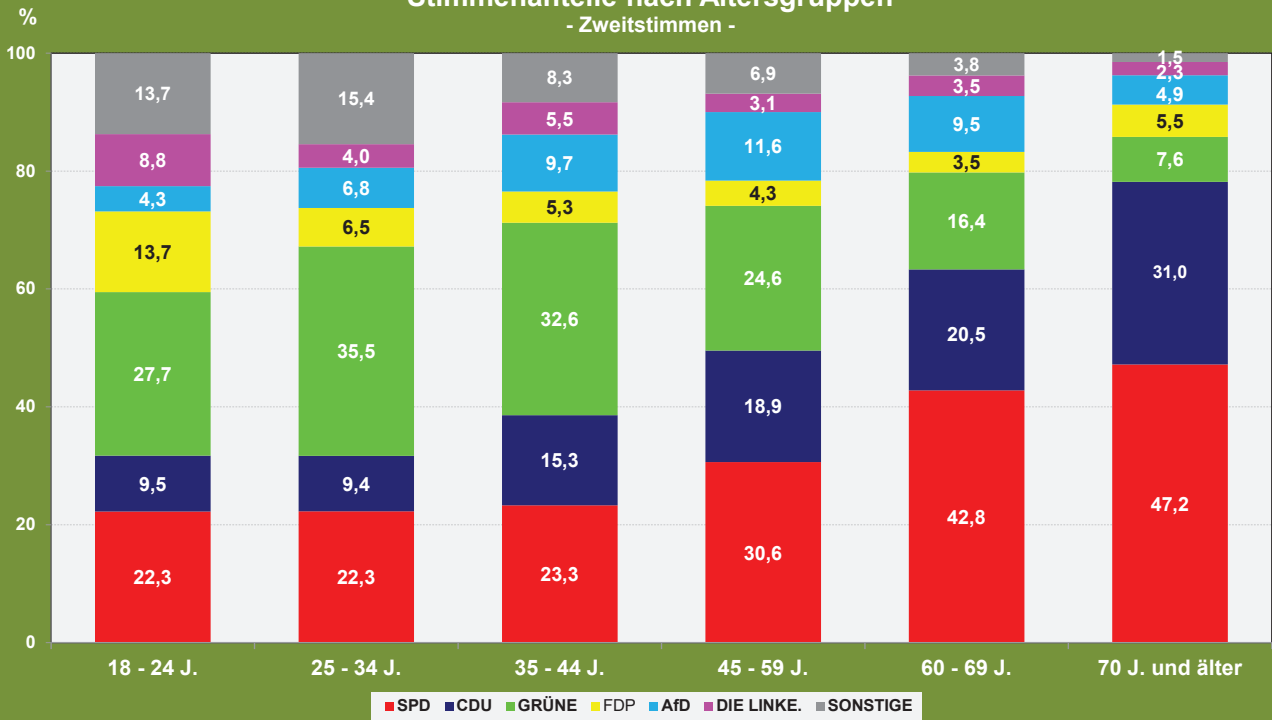

Stadt Braunschweig / Referat Stadtentwicklung, Statistik, Vorhabenplanung/ Dia\_Parteien\_2022\_Zweit  
Quelle: Repräsentative Wahlstatistik, Sonderauswertung (Zweitstimmen) in 14 von 223 WBZ (2017) und 10 von 256 WBZ (2022)

### Repräsentative Wahlstatistik für Braunschweig Landtagswahl 2022 Stimmenanteile nach Altersgruppen und Geschlecht - Zweitstimmen -

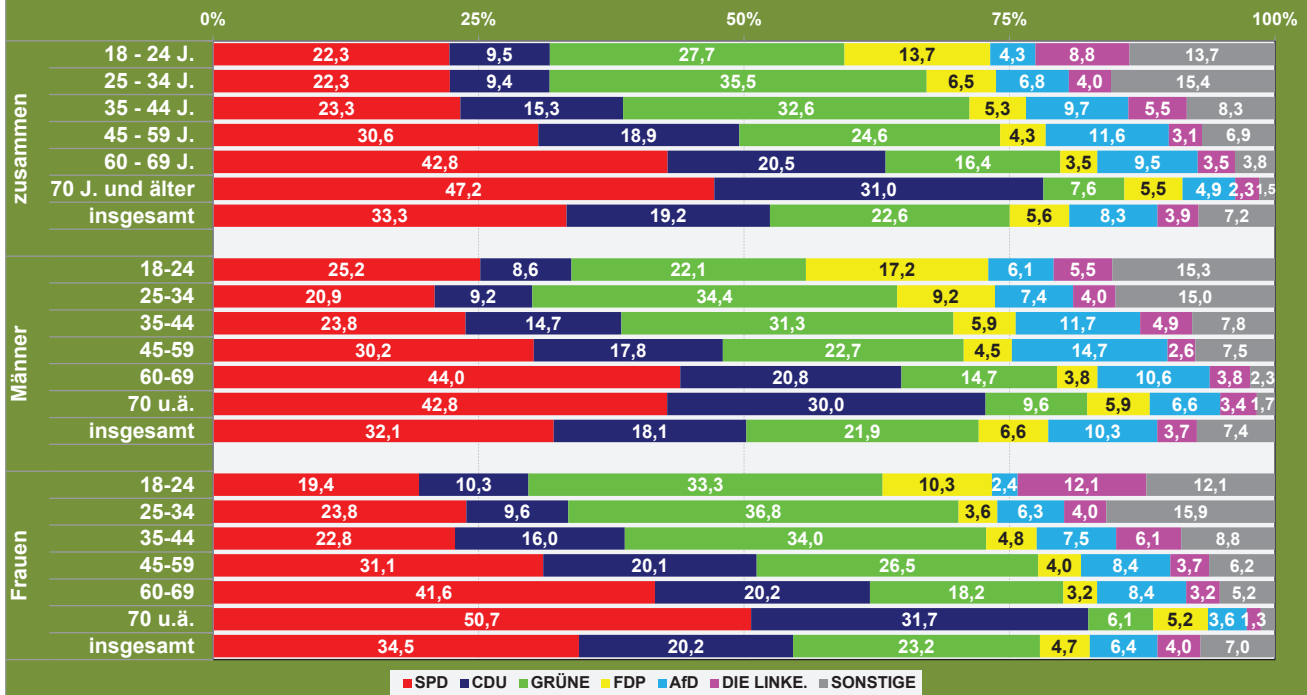

Stadt Braunschweig / Referat Stadtentwicklung, Statistik, Vorhabenplanung/ Dia\_Partei\_Altergr\_Geschl\_2022  
Quelle: Repräsentative Wahlstatistik, Sonderauswertung (Zweitstimmen) in 14 von 223 WBZ (2017) und 10 von 256 WBZ (2022)

# Repräsentative Wahlstatistik für Braunschweig Landtagswahl 2022

## Stimmenanteile nach Geschlecht und Altersgruppen

Zweitstimmen in Prozent

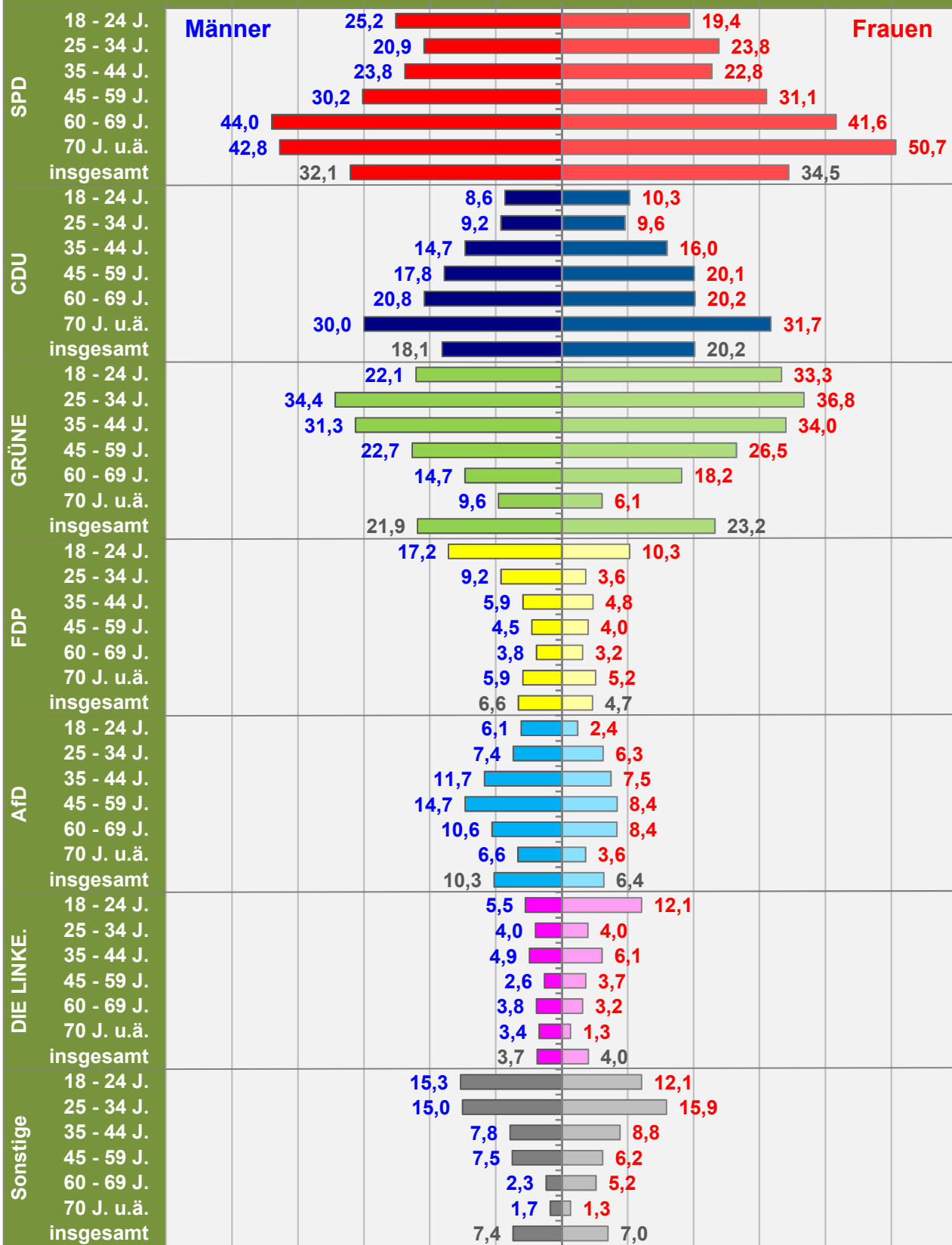

# Repräsentative Wahlstatistik für Braunschweig Landtagswahl 2022 im Vergleich zu 2017 Gewinne und Verluste nach Altersgruppen - Zusammen -

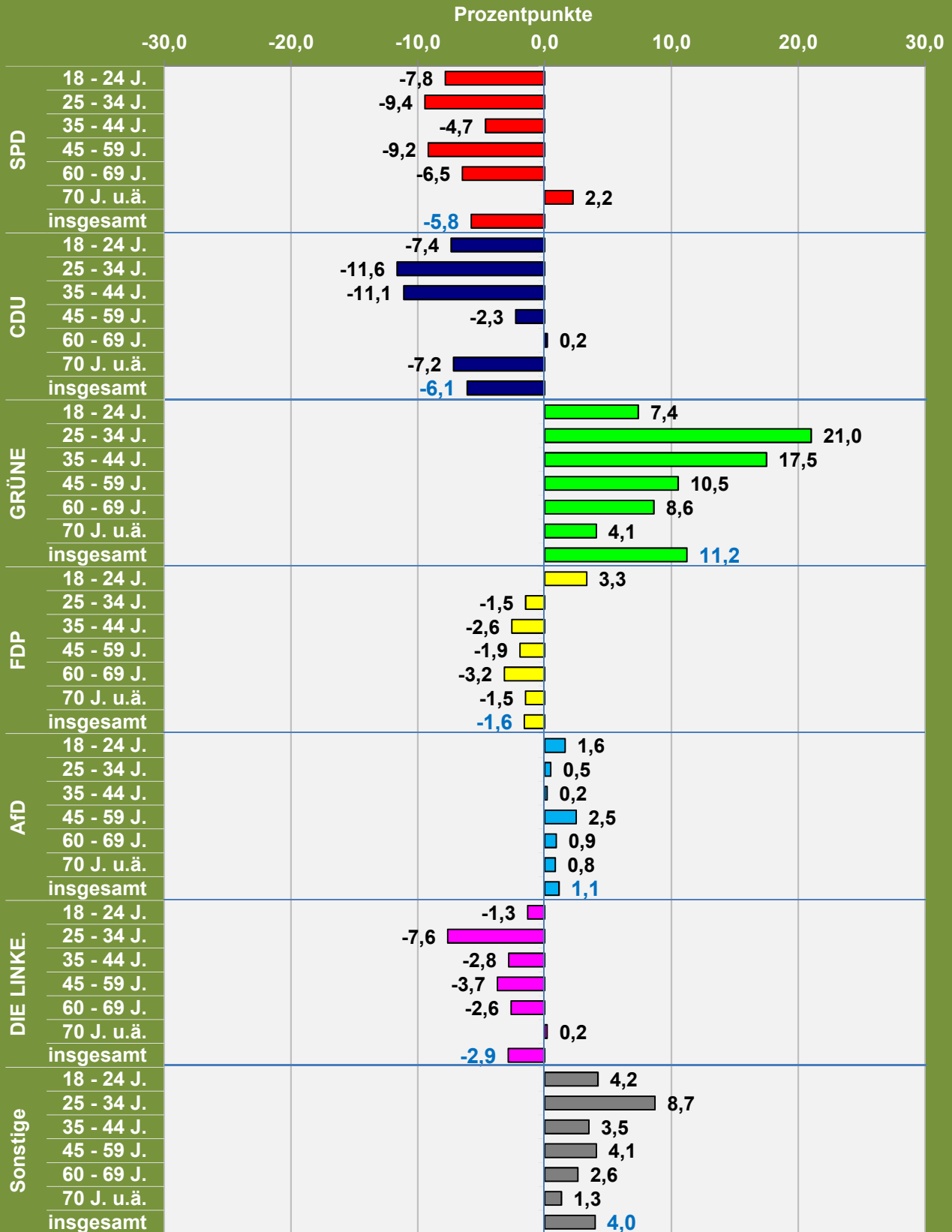

# Repräsentative Wahlstatistik für Braunschweig Landtagswahl 2022 im Vergleich zu 2017 Gewinne und Verluste nach Altersgruppen - Männer -

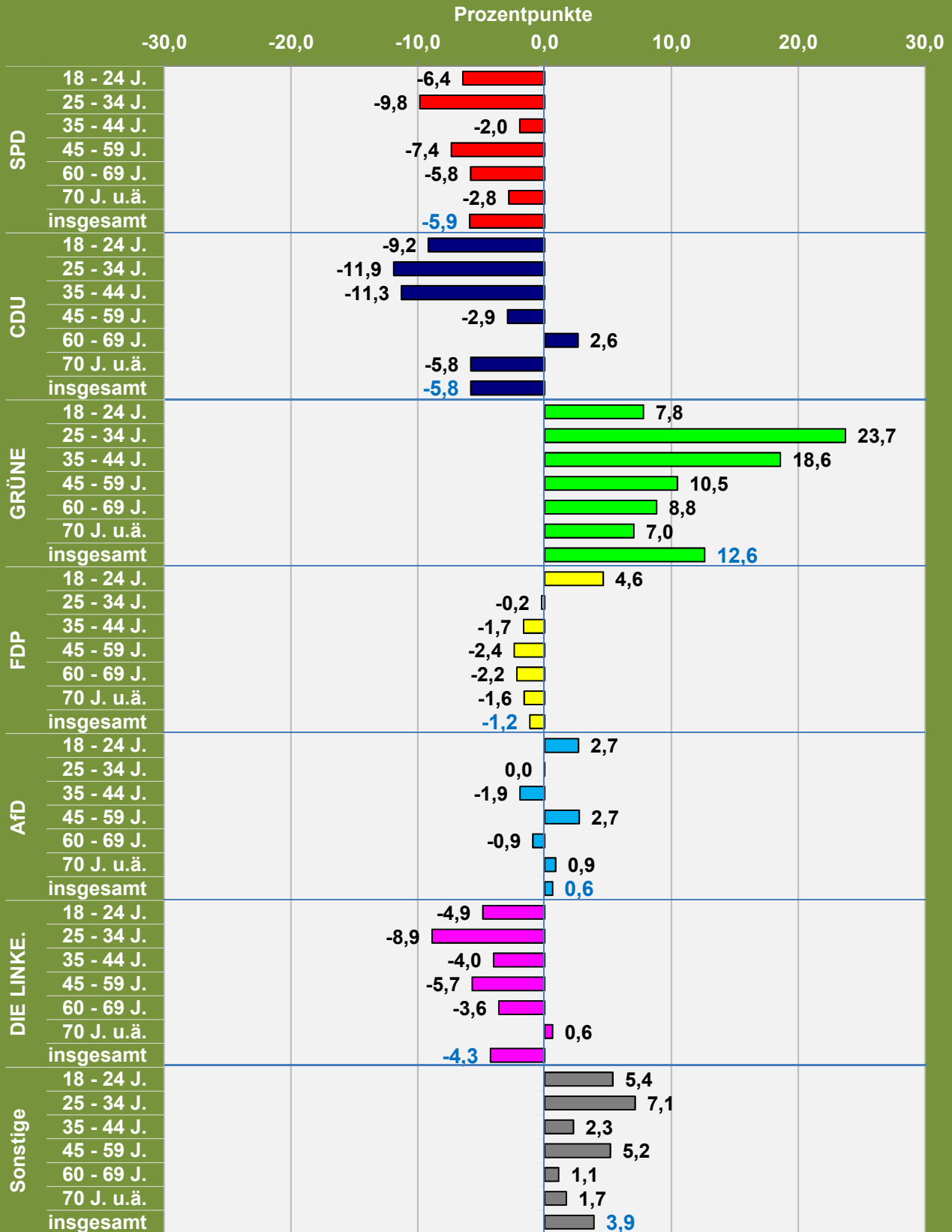

# Repräsentative Wahlstatistik für Braunschweig Landtagswahl 2022 im Vergleich zu 2017 Gewinne und Verluste nach Altersgruppen - Frauen -

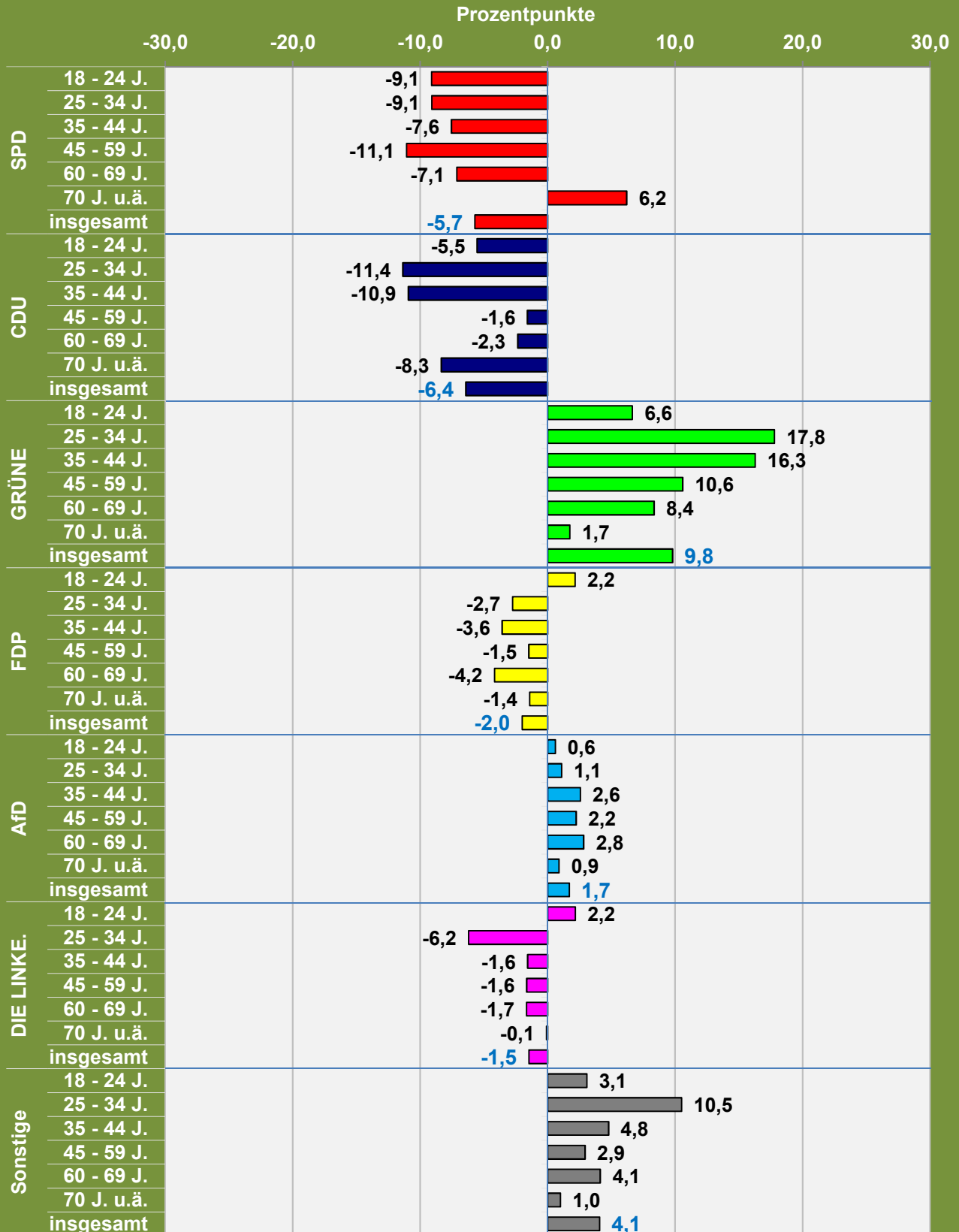

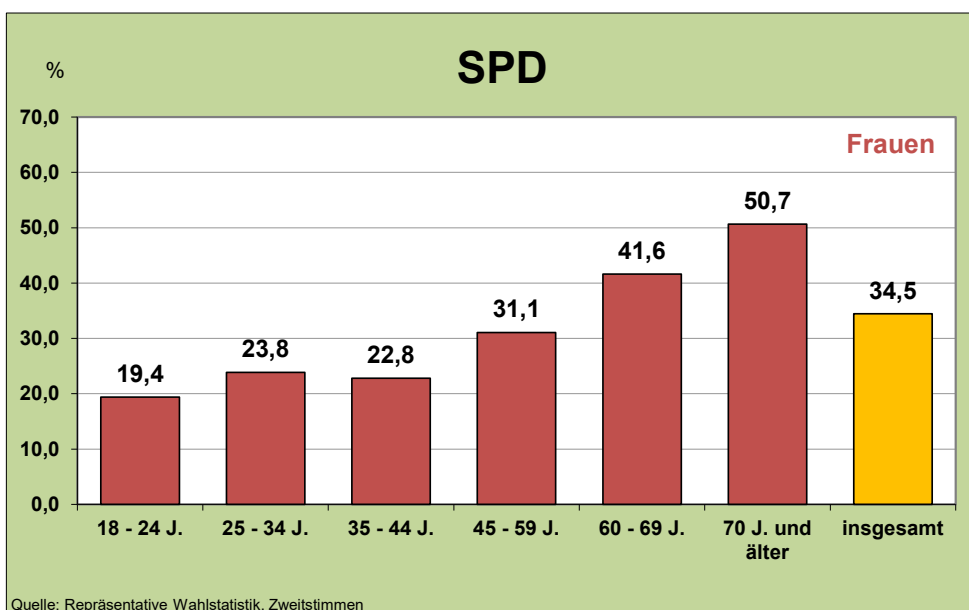
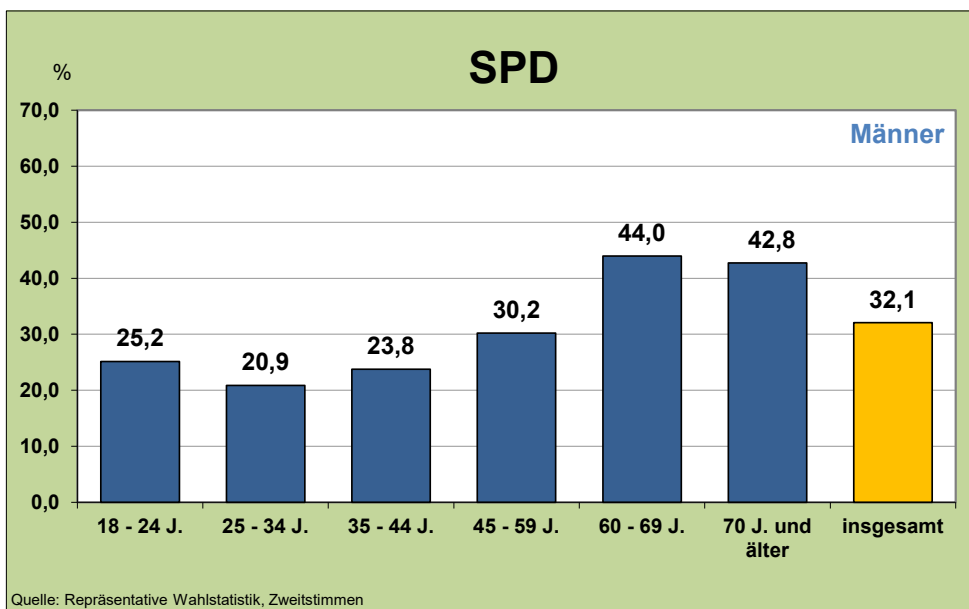
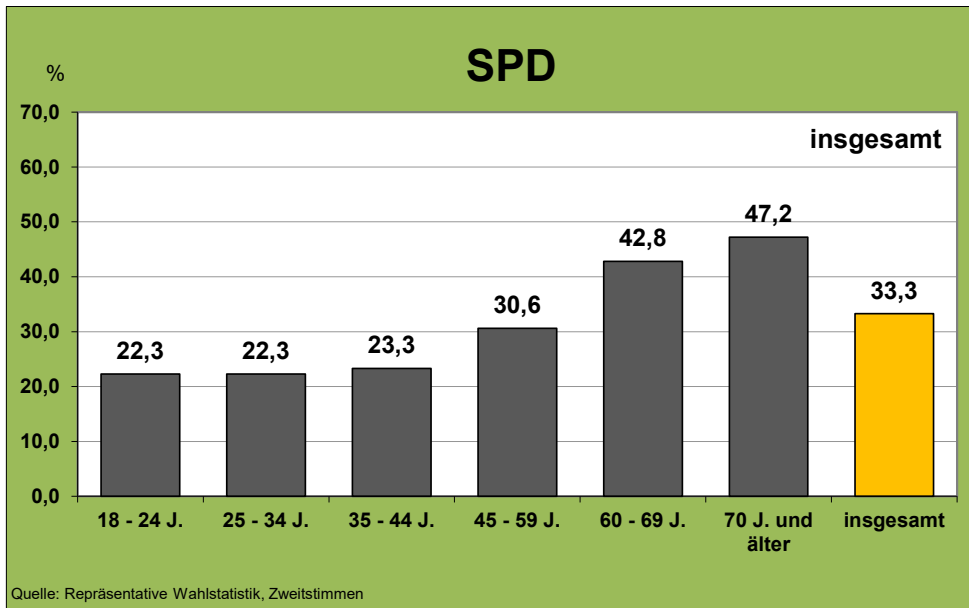

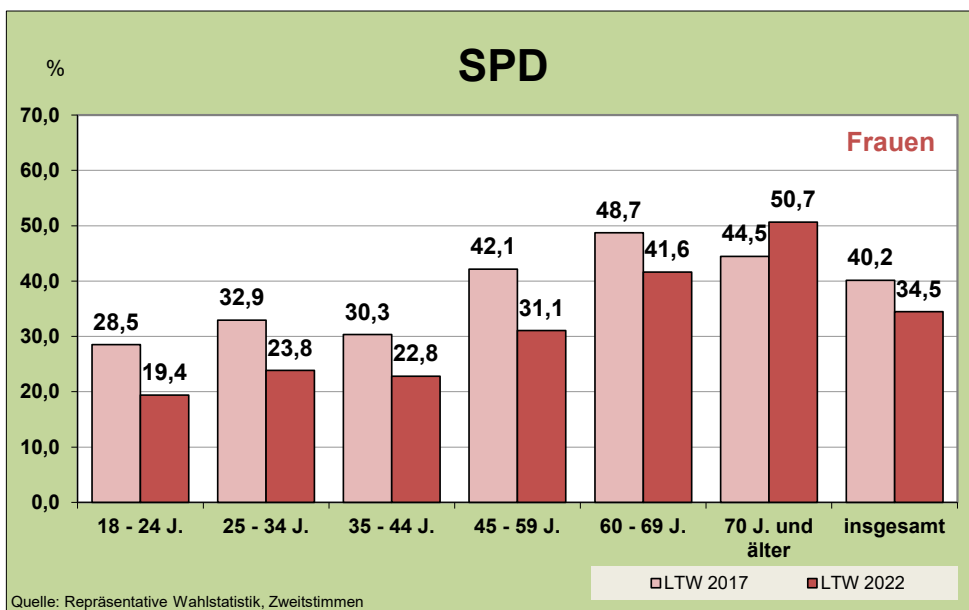
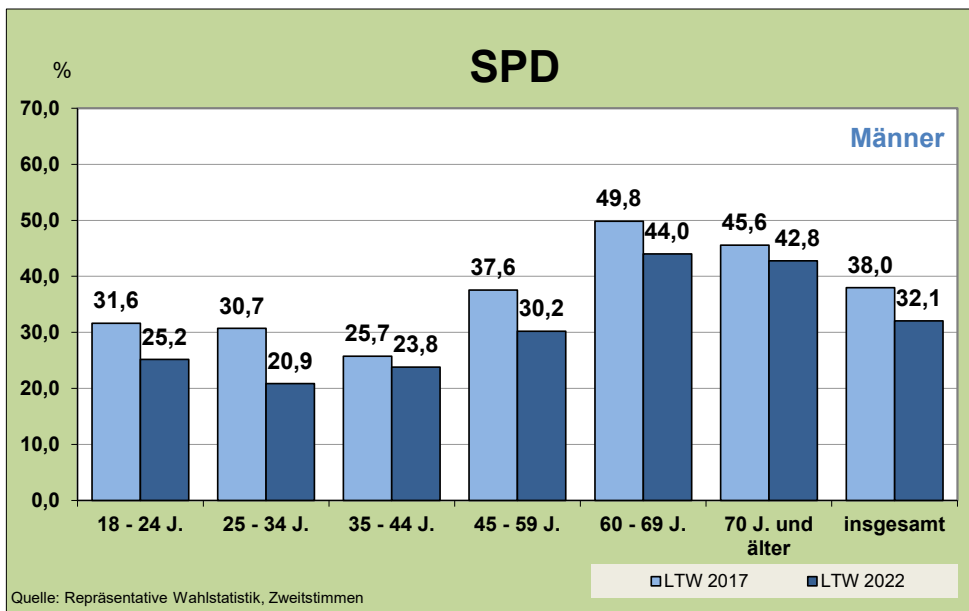
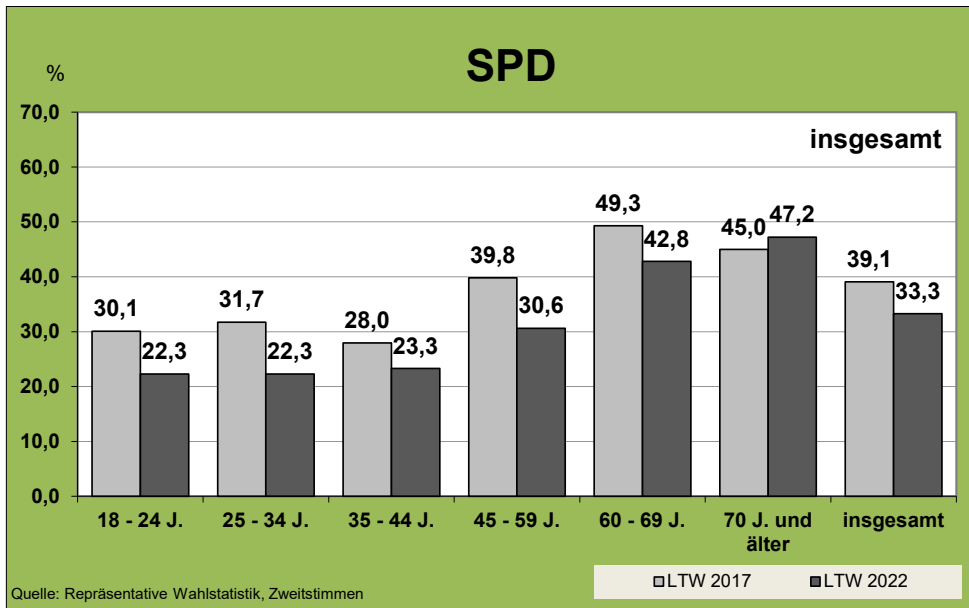

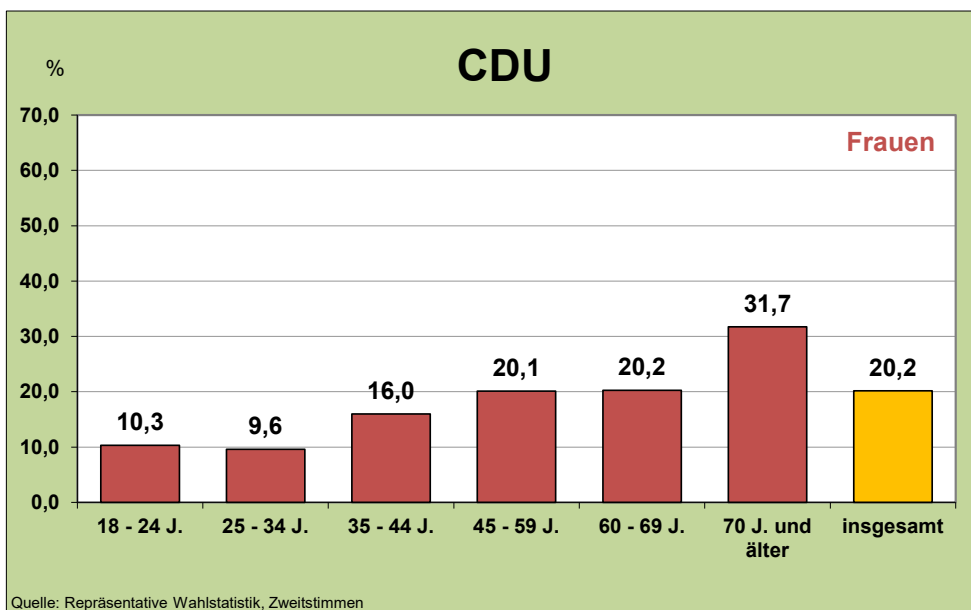
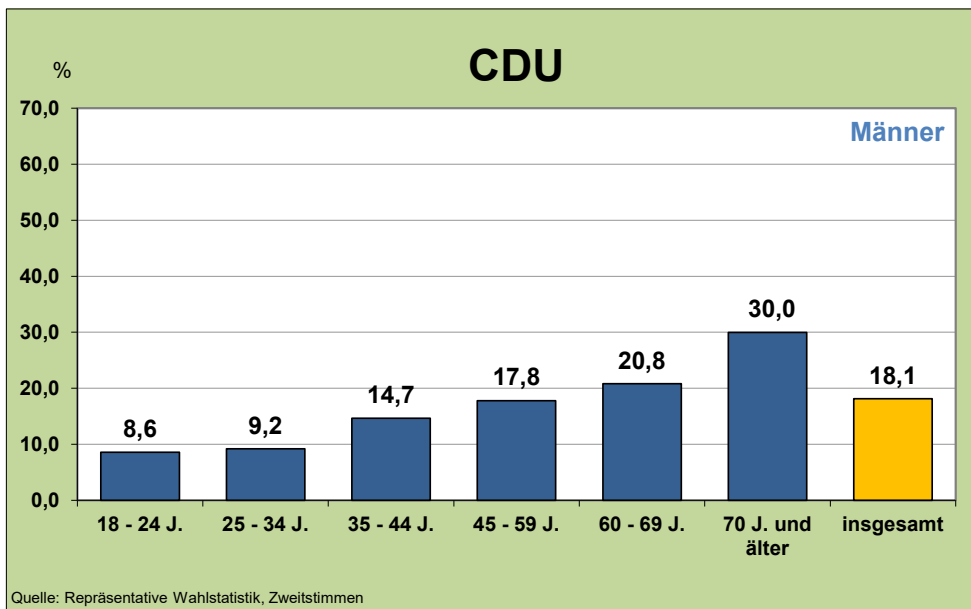
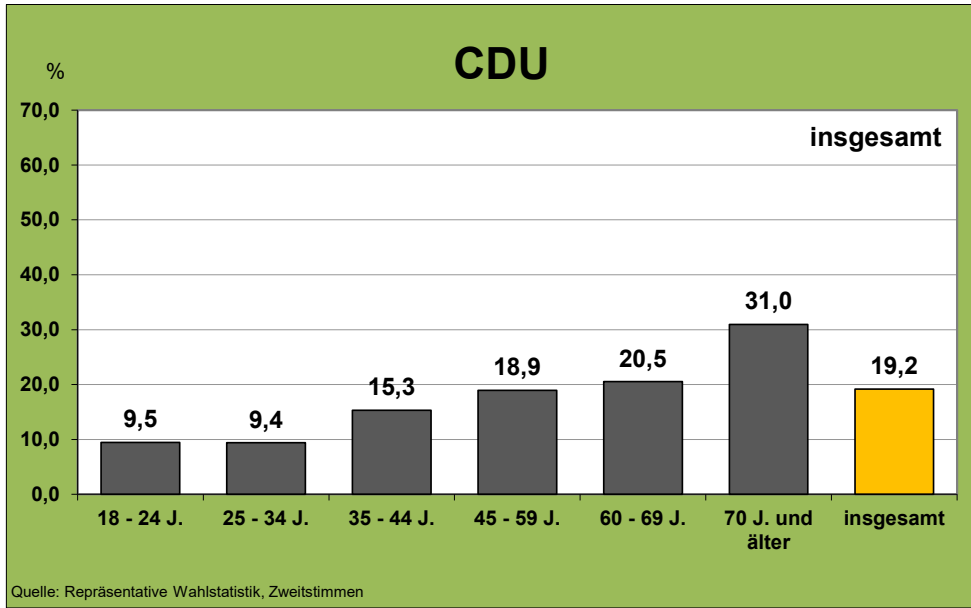



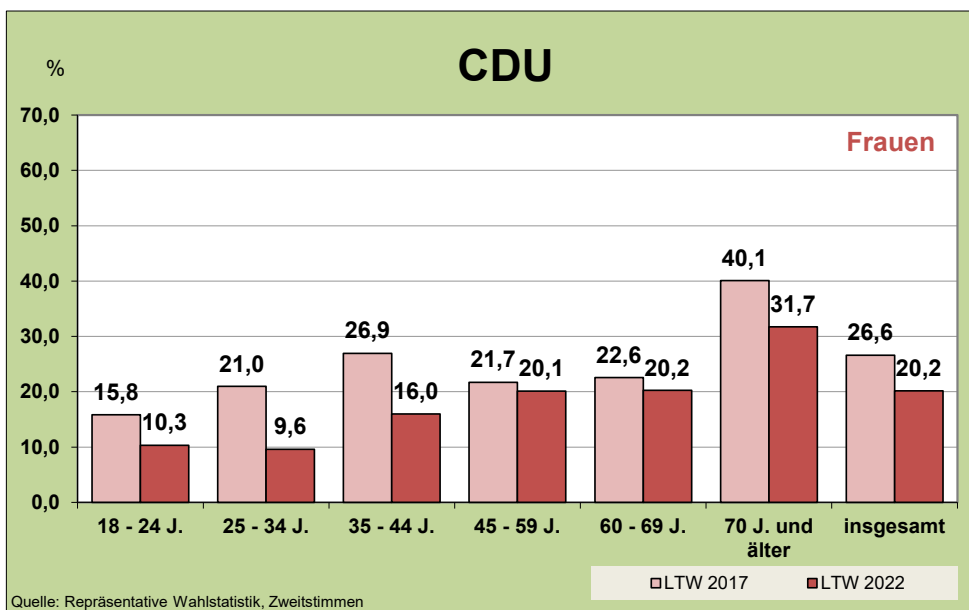
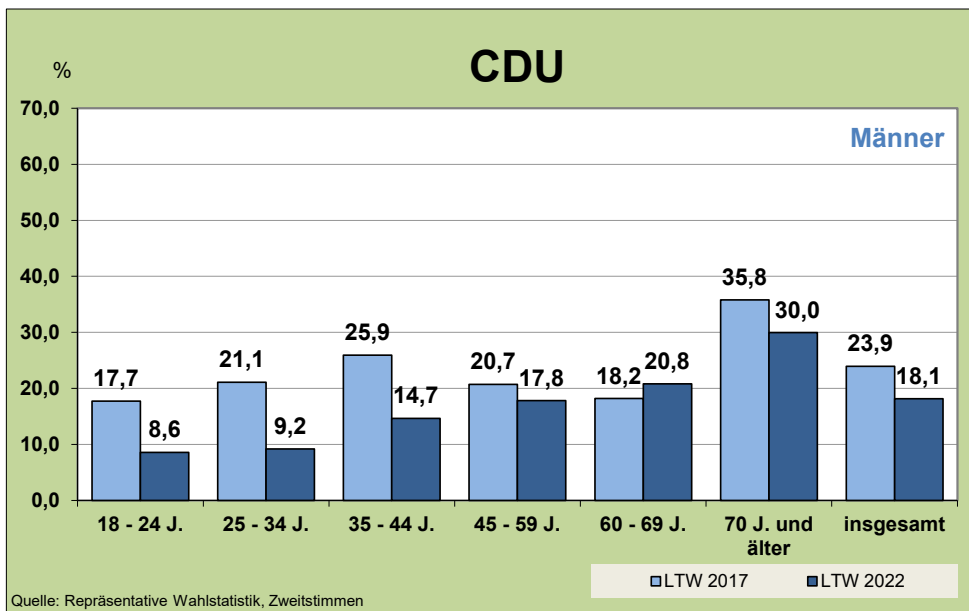
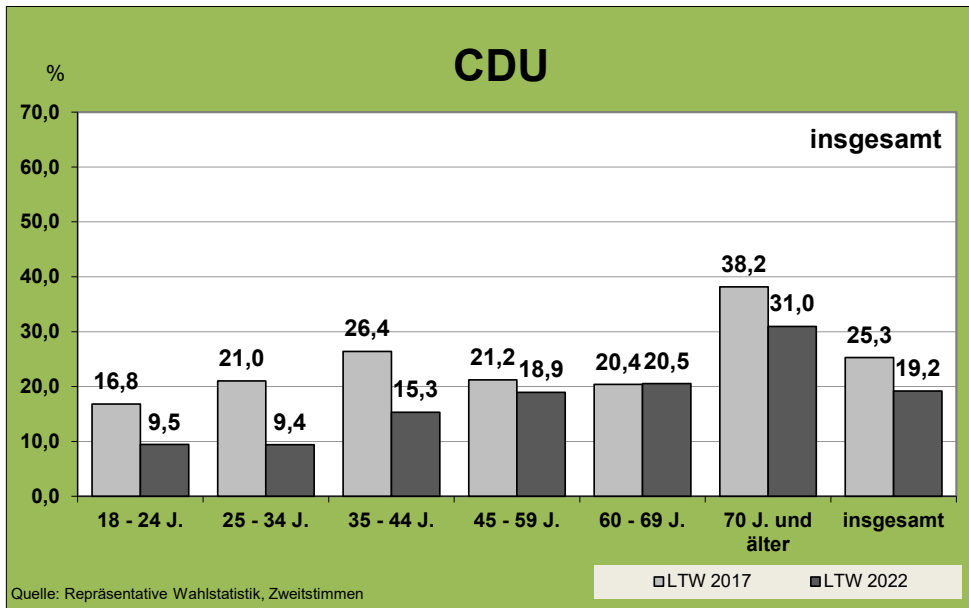

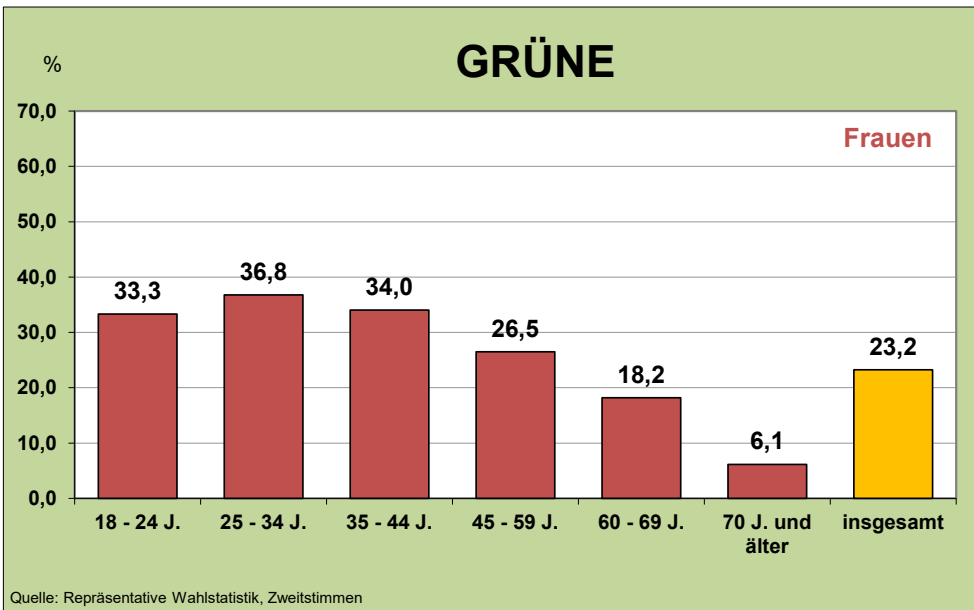
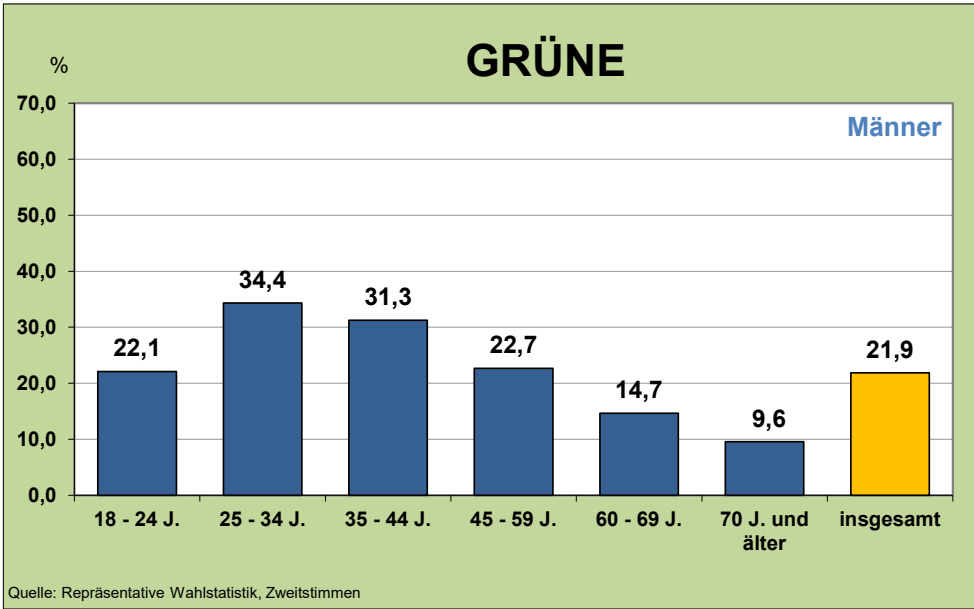
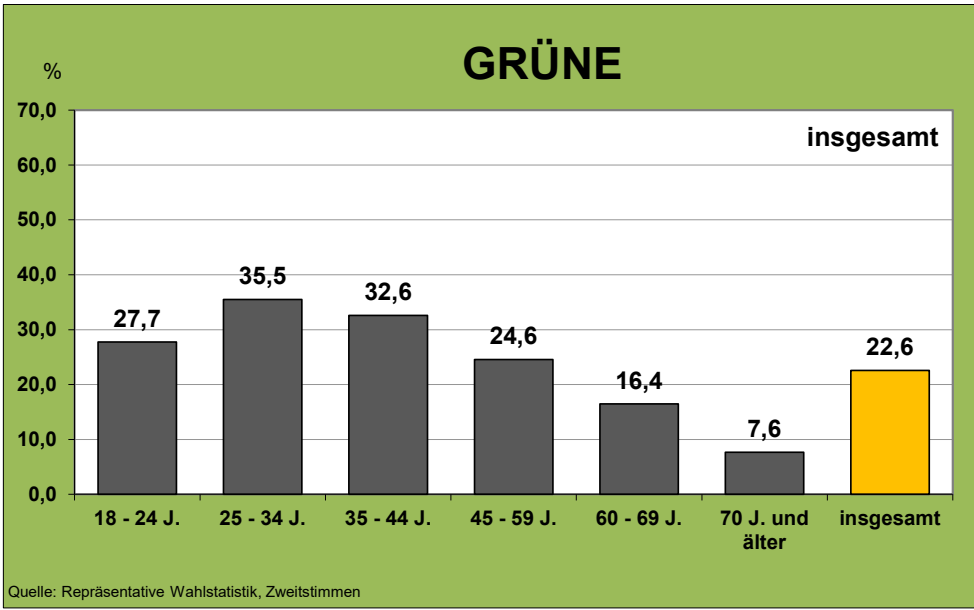

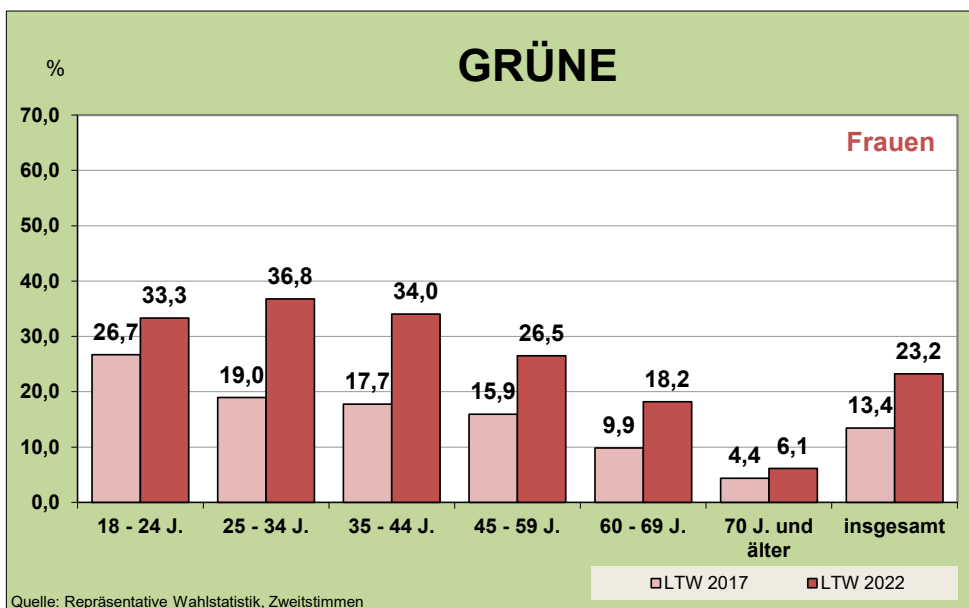
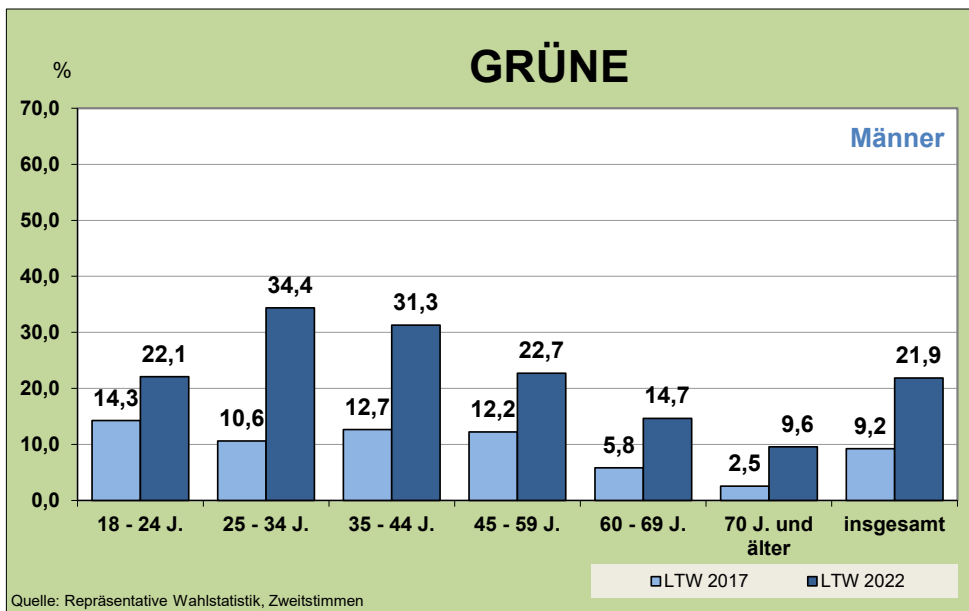
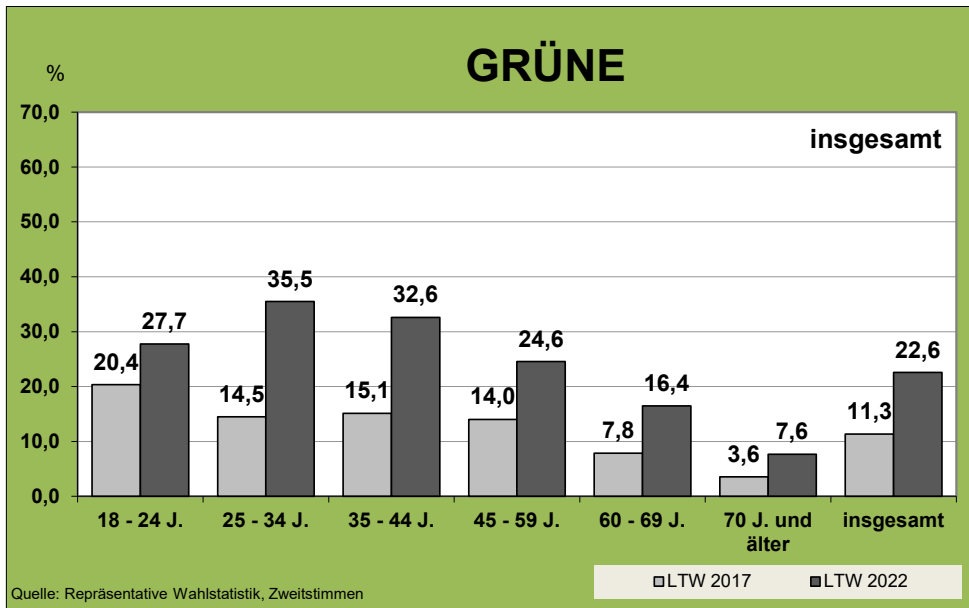

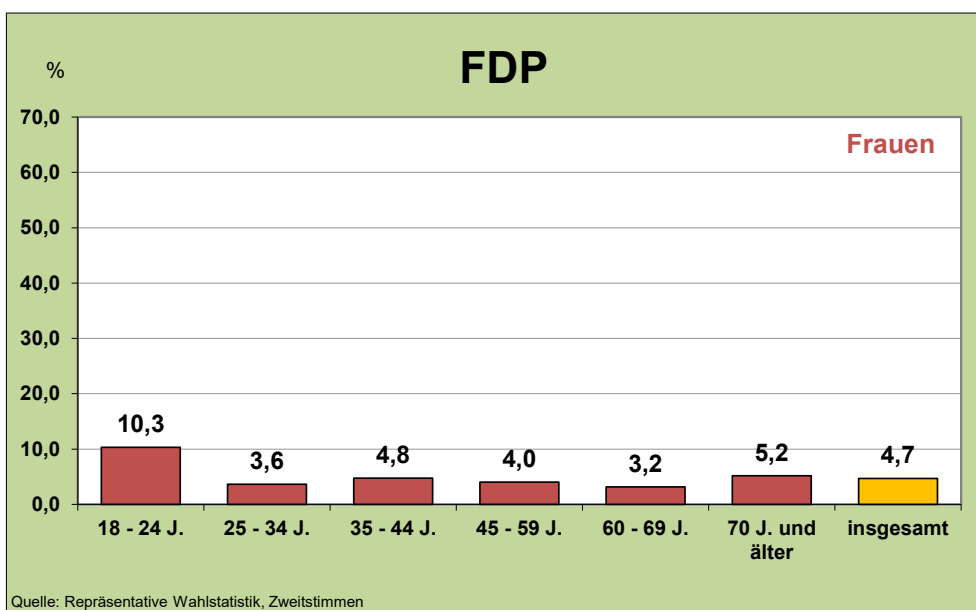
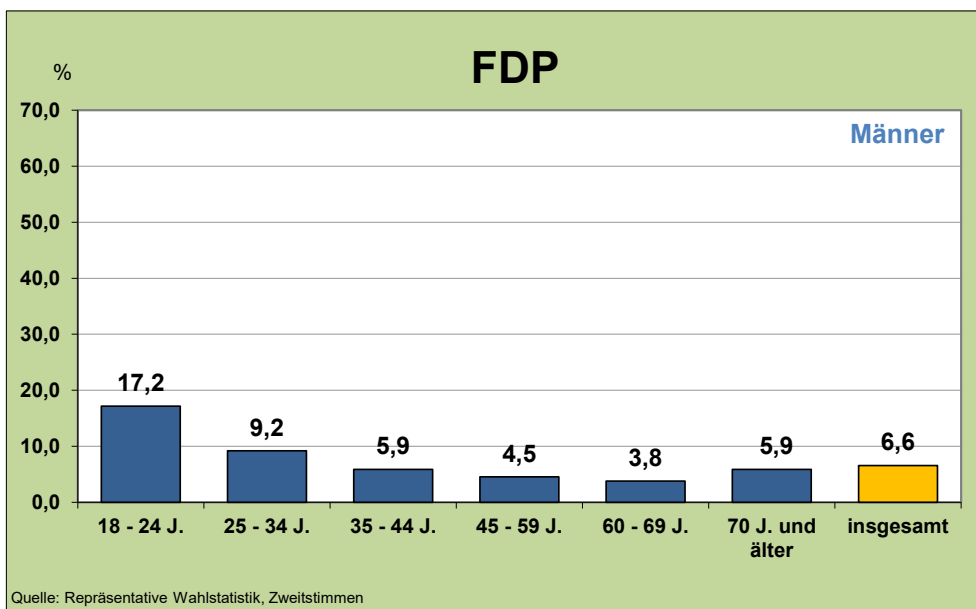
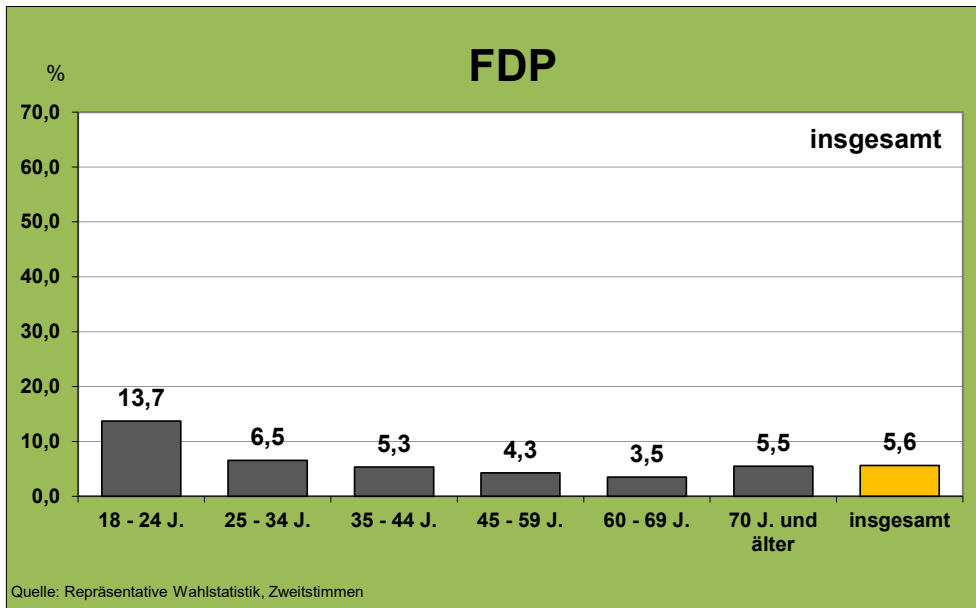

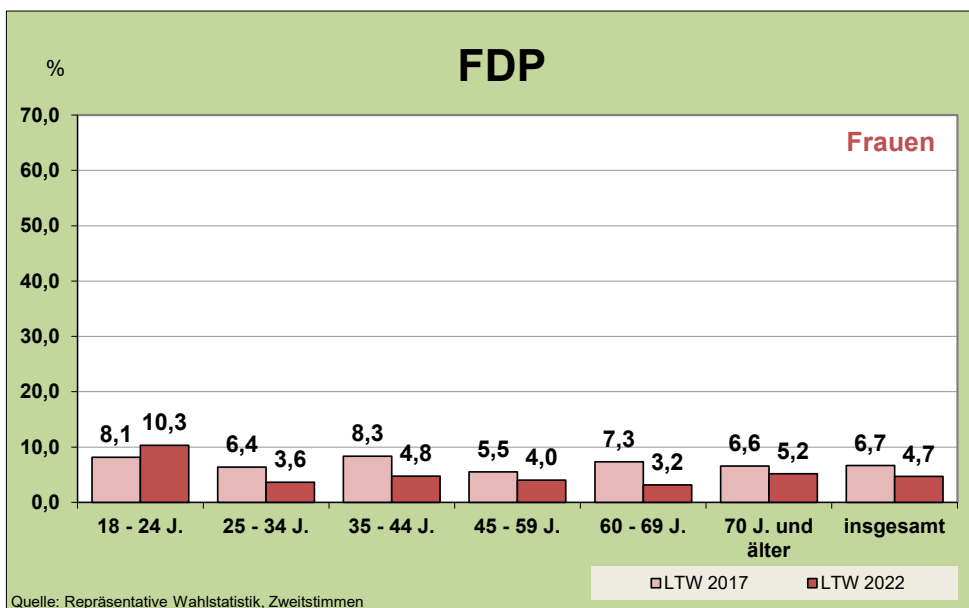
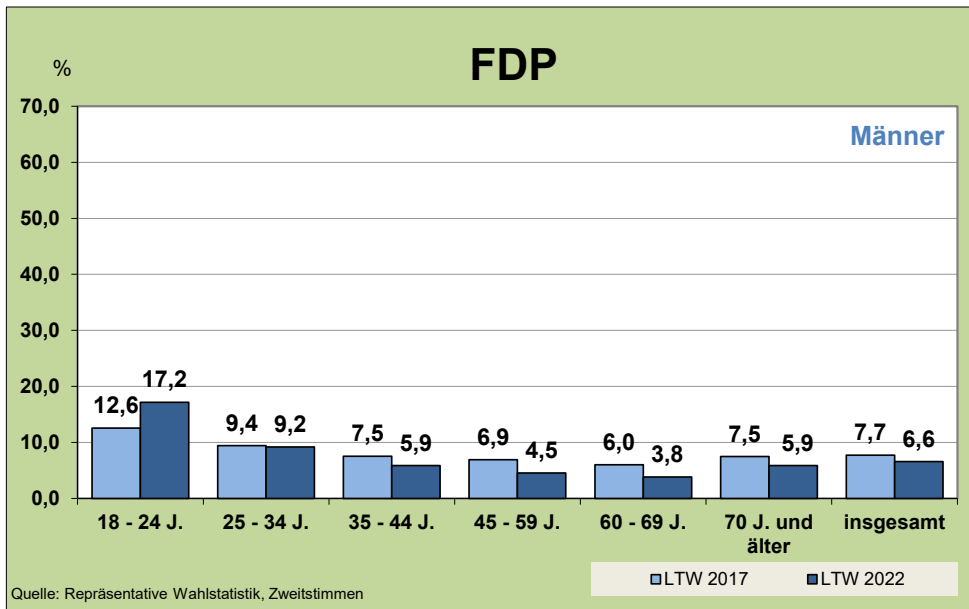
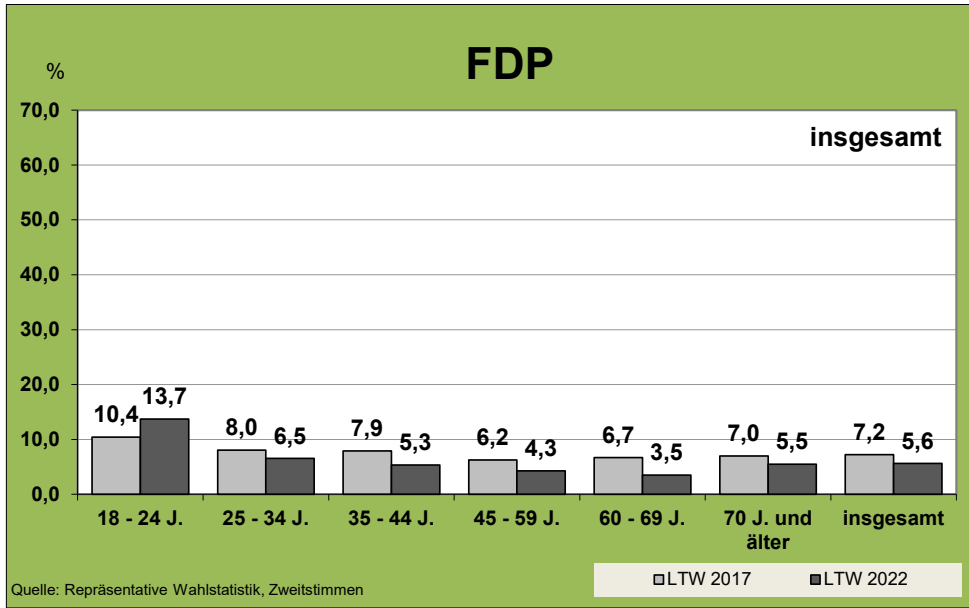

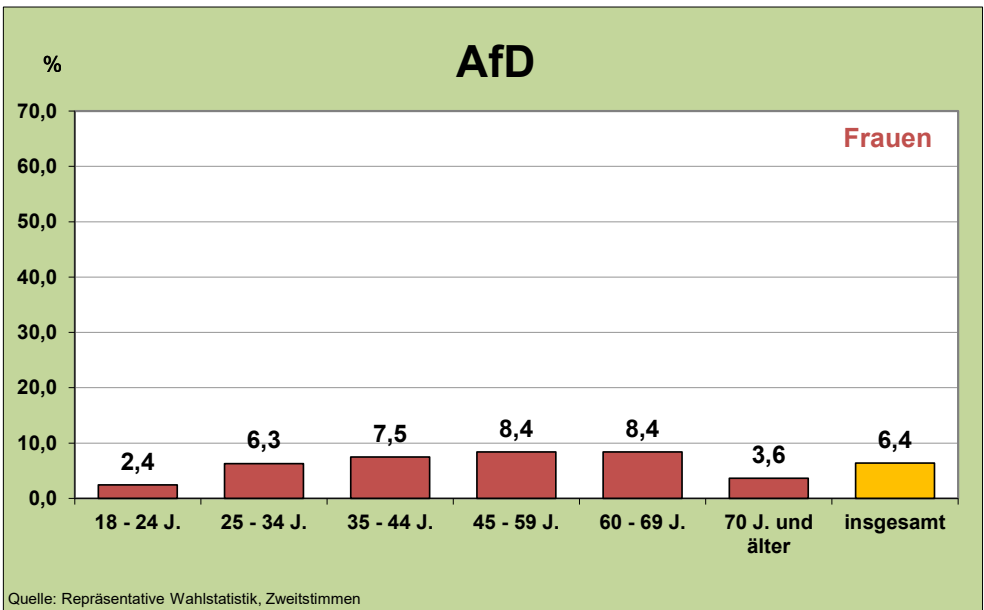
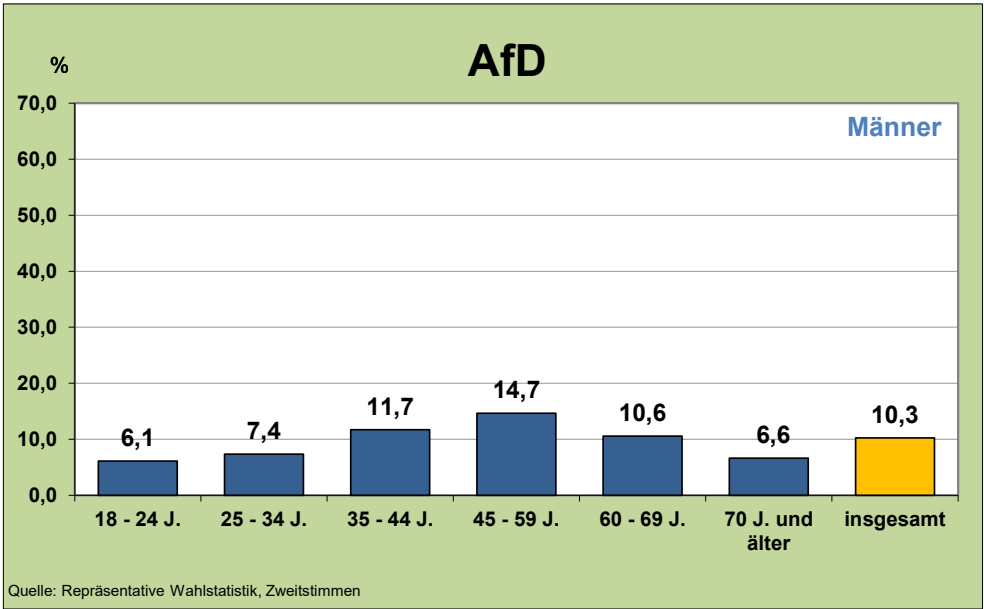
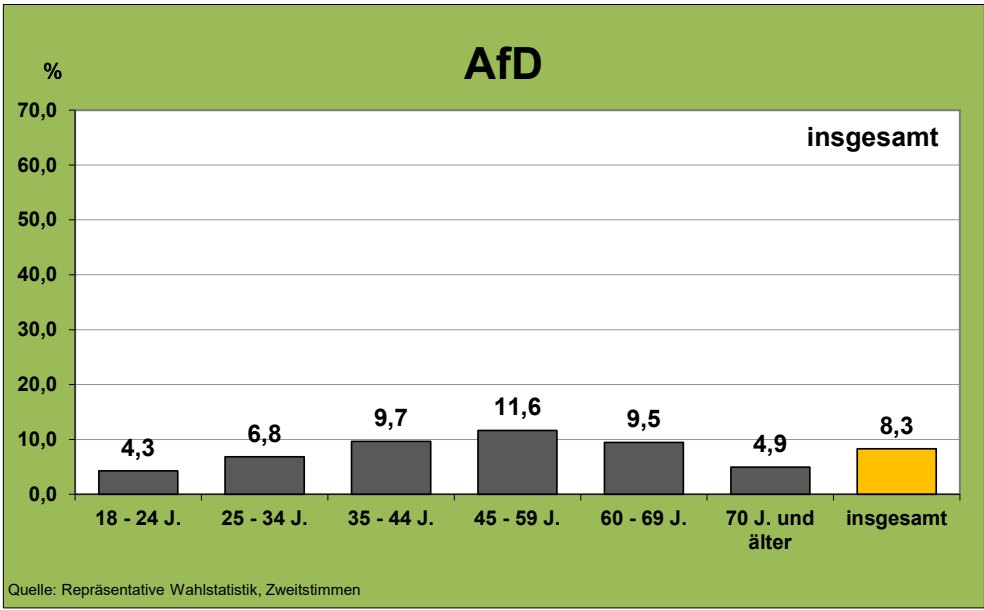

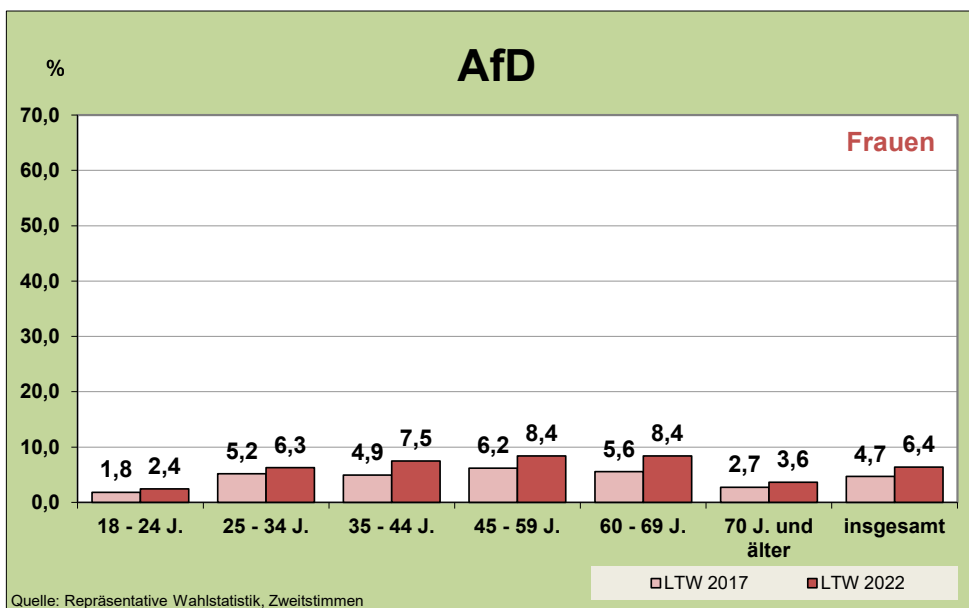
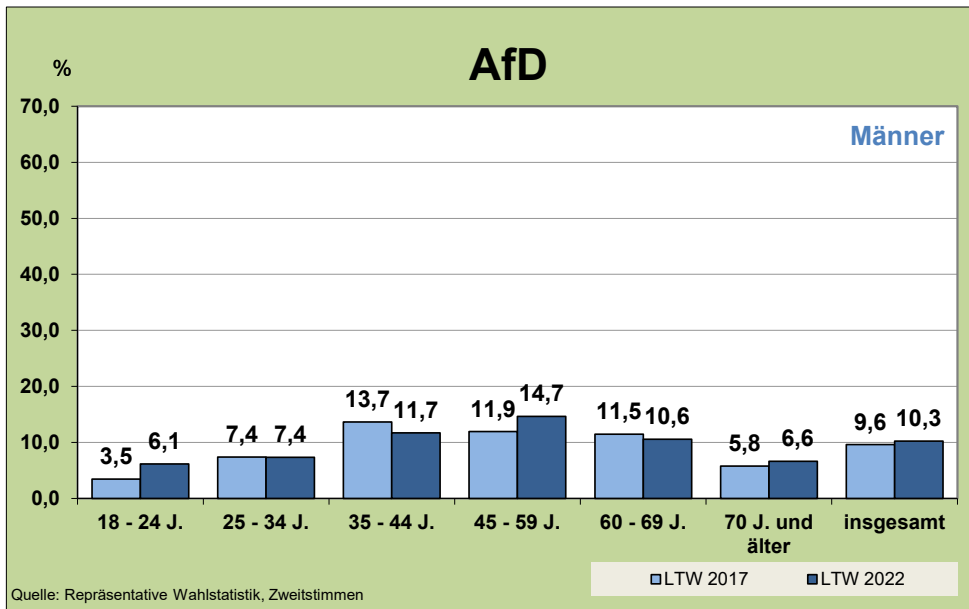
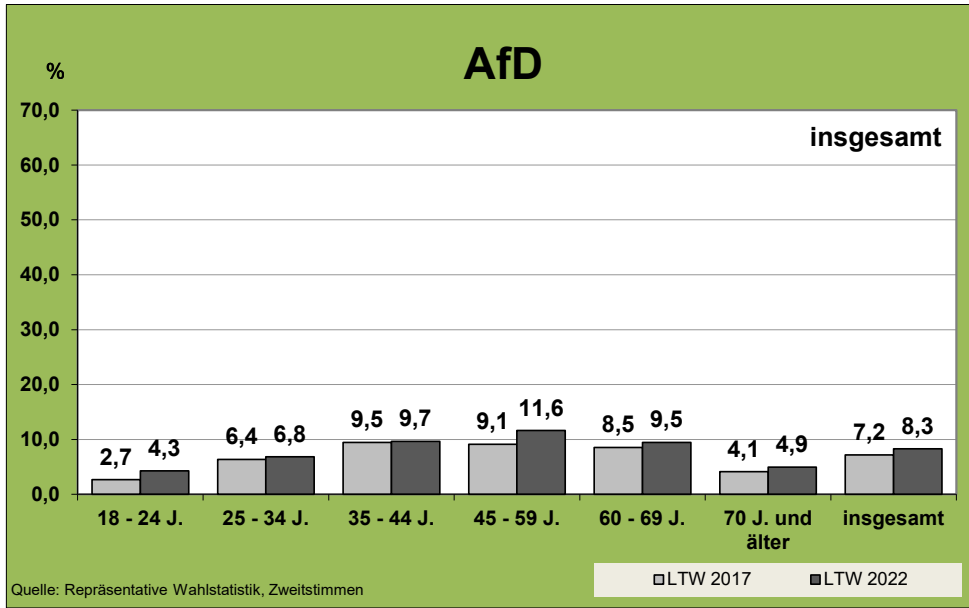

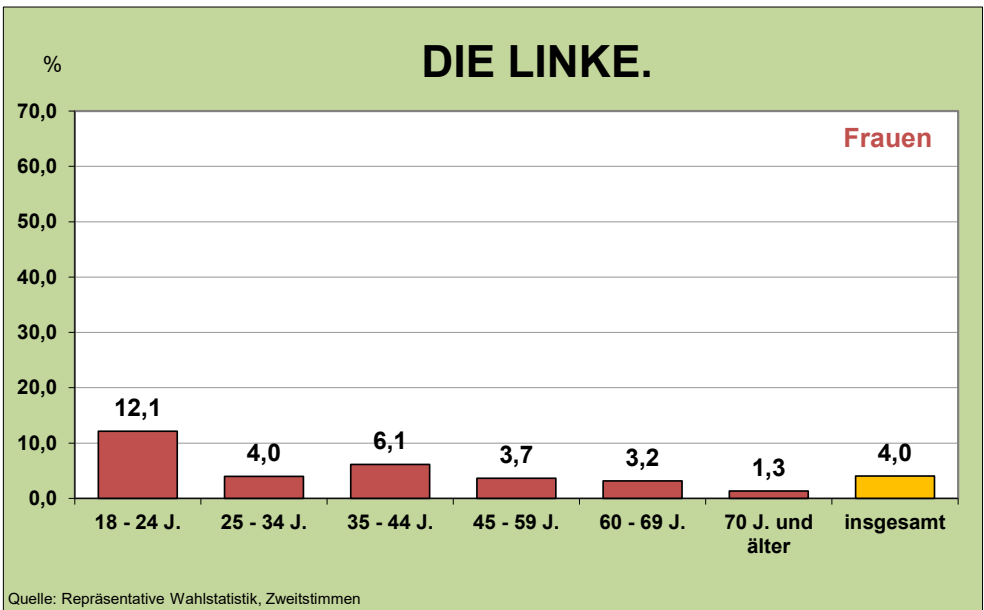
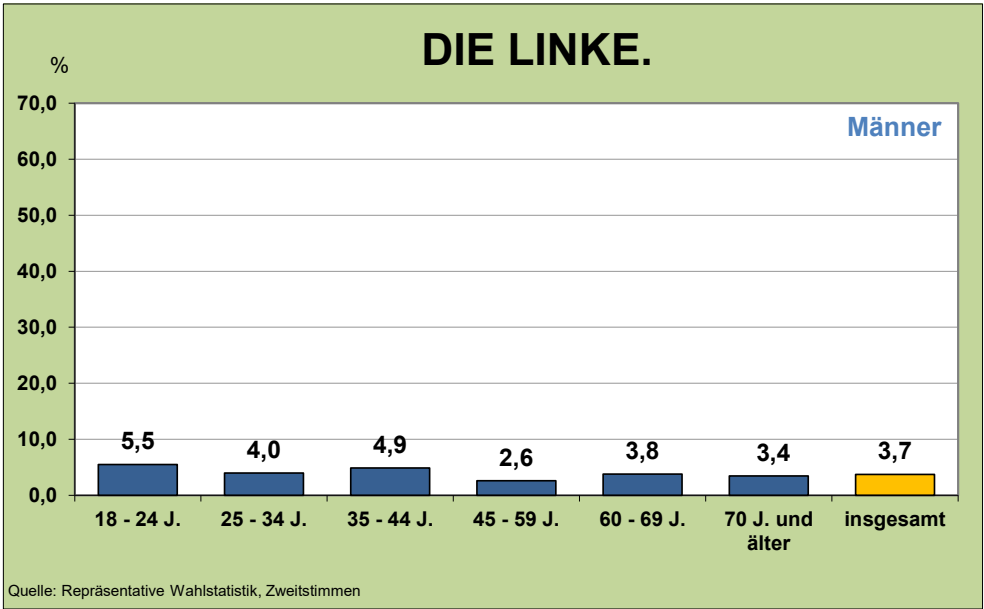
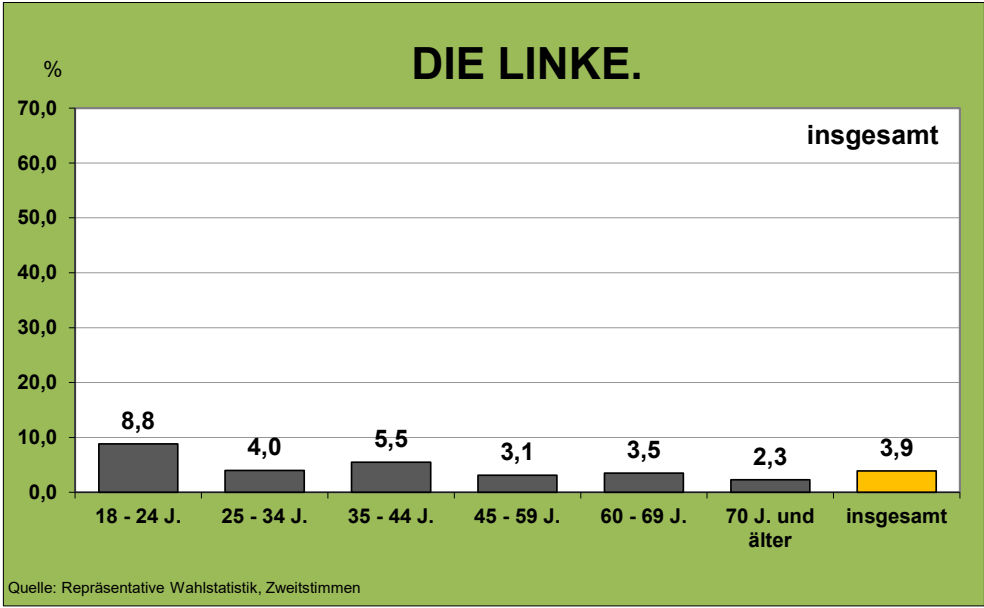



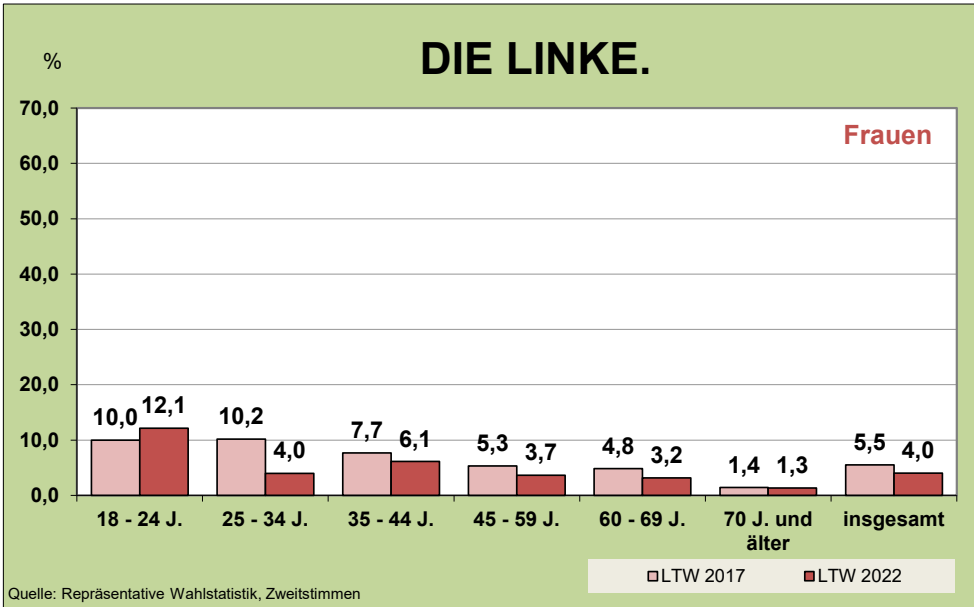
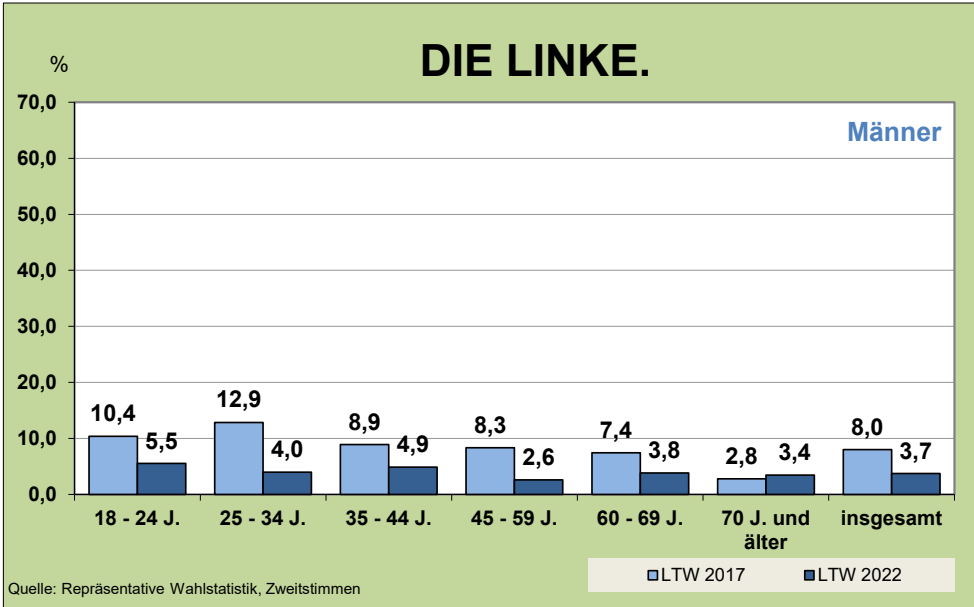
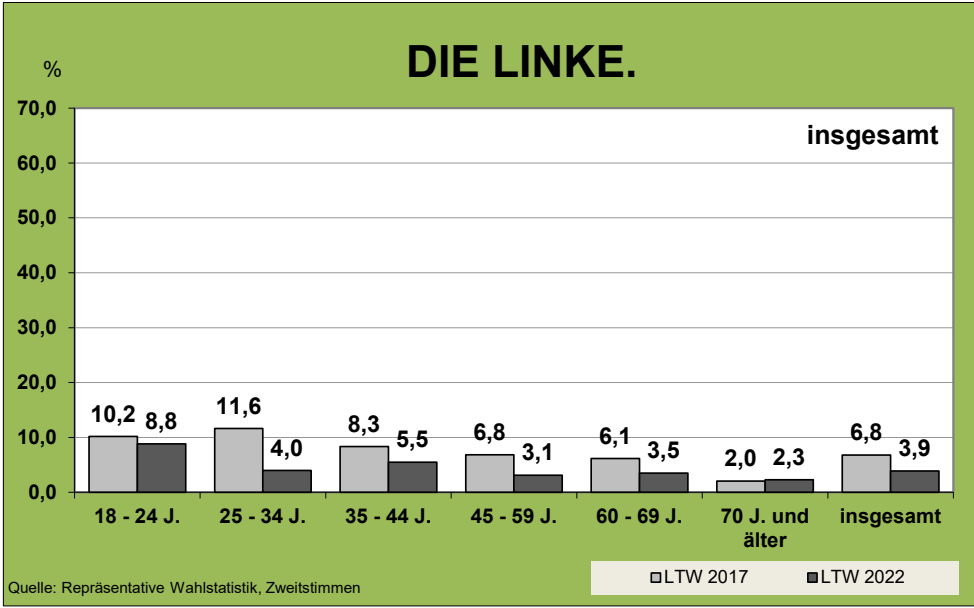

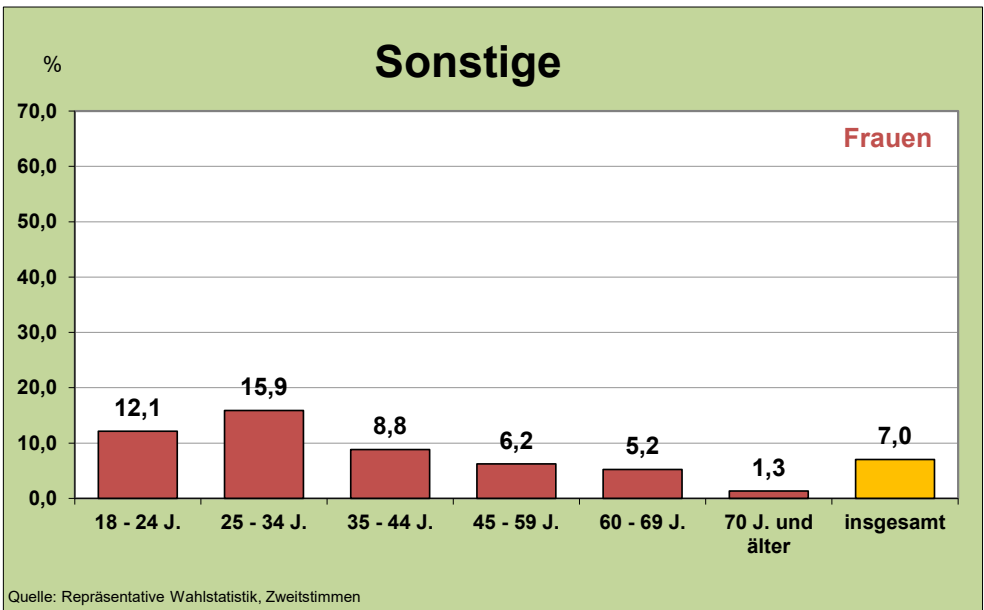
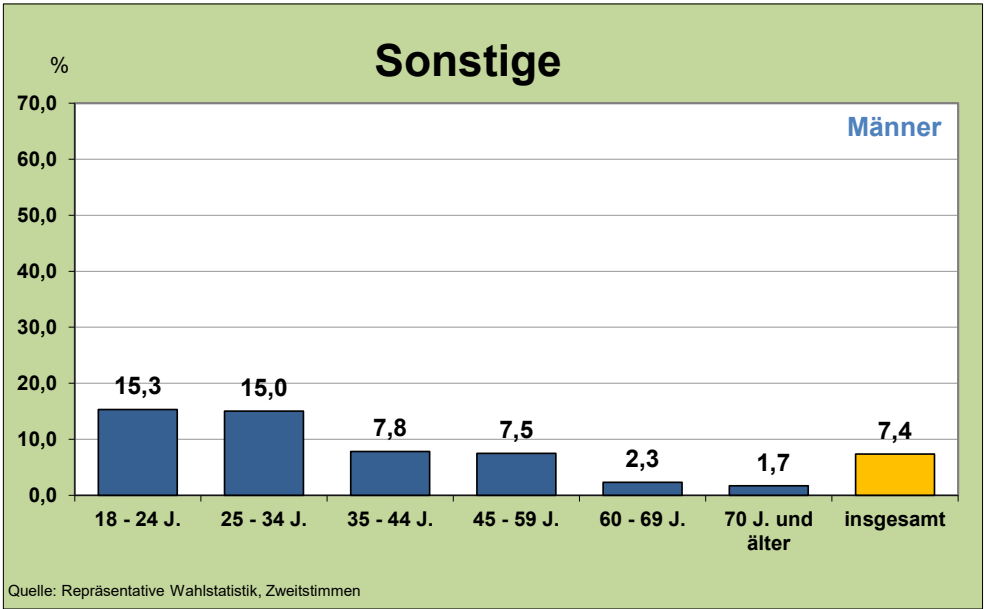
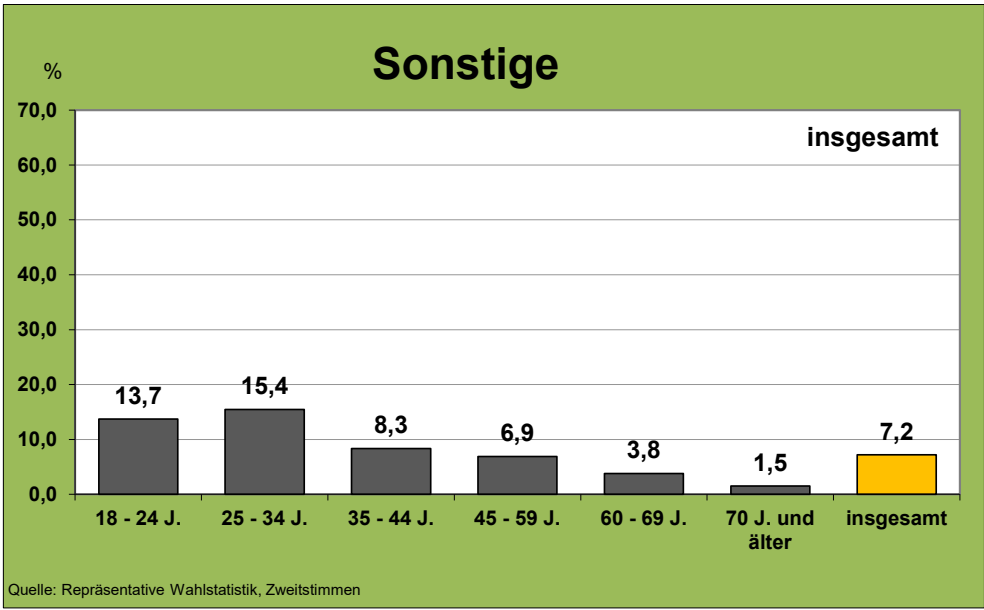

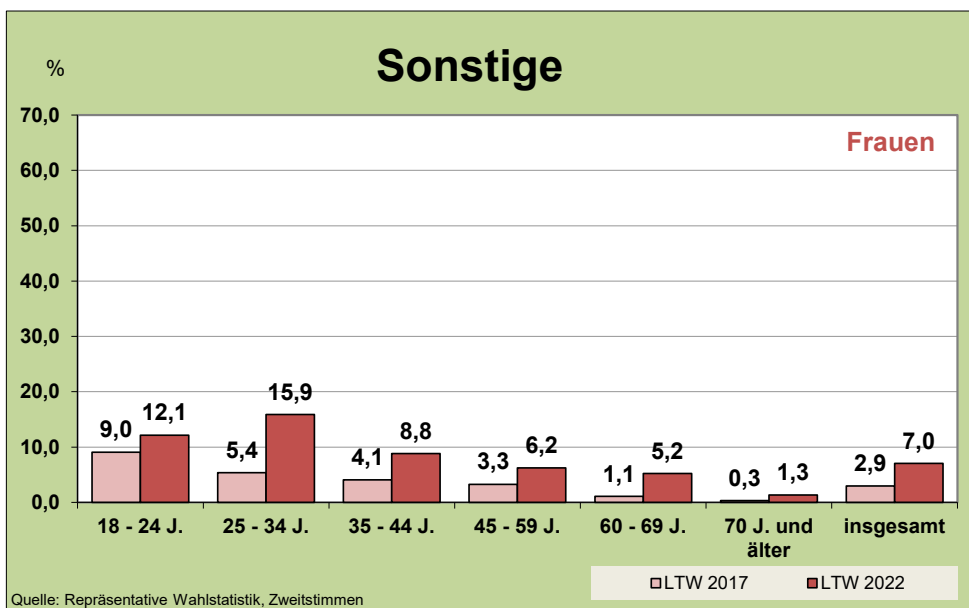
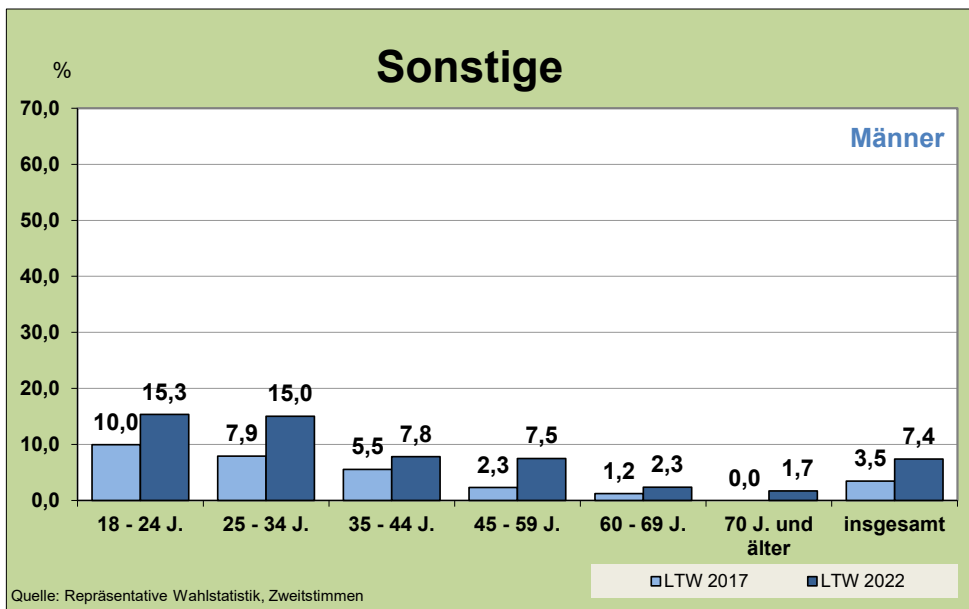
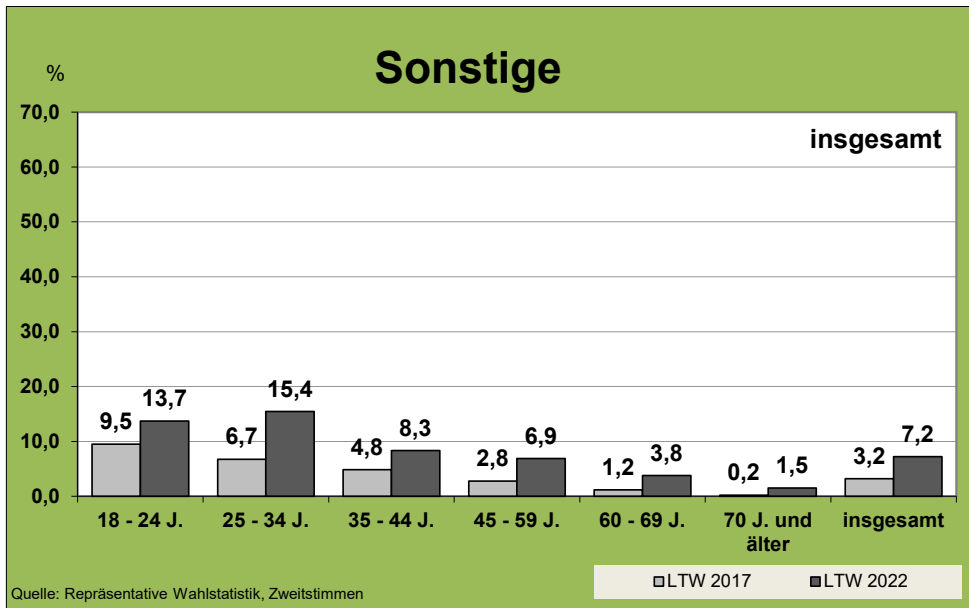



# Ergebnis-Tabellen

**Tab. 3 Endergebnis Landtagswahl 2022 - Gemeindegewahlbereiche/Landtagswahlkreise**

Lfd. Nr.	Gemeindegewahlbereich/ Landtagswahlkreis	Wahlberechtigte				Wähler/innen		Wahl im Wahlkreis															
		lt. Wählerverz.		§ 19 Abs.2 NLWO Selbst Wahl- schein	insge- samt A1+A2 +A3	insge- samt B	darunter mit Wahl- schein	Erststimmen		Von den gültigen Erststimmen entfallen auf die Bewerber/innen/Bewerber													
		ohne Sperr- vermerk "W" Wahl- schein	mit Sperr- vermerk "W" Wahl- schein					ungültig	gültig	SPD	CDU	Grüne	FDP	AfD	DIE LINKE.	dieBasis	ODP	Die Humanisten Nieder- sachsen	Die Partei	Piraten	Volt	Einzel- bewerber Wolter	Einzel- bewerber Meyer
A 1	A 2	A 3	A	B	B 1	C	D	D 1	D 2	D 3	D 4	D 5	D 6	D 7	D 15	D 16	D 17	D 20	D 23	D 24	D 24		
<b>175 allgemeine Wahlbezirke</b>																							
1	Gemeindegewahlbereich 11 VH	17.541	6.673	0	24.214	10.198	44	78	10.120	3.740	2.741	1.748	393	882	235	151	29	27	0	99	58	47	0
						56,0			99,2	37,0	27,1	17,3	3,9	8,4	2,3	1,5	0,3	0,3	0,0	1,0	0,6	0,5	0,0
2	Gemeindegewahlbereich 12 VH	14.338	6.594	0	20.932	8.419	66	58	8.361	2.777	1.115	2.962	294	357	354	130	48	29	0	99	121	75	0
						56,4			99,3	33,2	13,3	35,4	3,5	4,3	4,2	1,6	0,6	0,3	0,0	1,2	1,4	0,9	0,0
3	Gemeindegewahlbereich 13 VH	14.497	4.993	0	19.490	6.562	32	47	6.515	2.091	1.197	1.740	297	495	290	104	29	36	0	74	117	45	0
						45,2			99,3	32,1	18,4	26,7	4,6	7,6	4,5	1,6	0,4	0,6	0,0	1,1	1,8	0,7	0,0
4	Landtagswahlkreis 1 VH	46.376	18.260	0	64.636	25.179	142	183	24.996	8.608	5.053	6.450	984	1.704	879	385	106	92	0	272	296	167	0
						54,1			99,3	34,4	20,2	25,8	3,9	6,8	3,5	1,5	0,4	0,4	0,0	1,1	1,2	0,7	0,0
5	Gemeindegewahlbereich 21 VH	19.294	6.700	1	25.995	10.629	45	89	10.540	4.118	2.592	1.658	499	1.062	297	165	57	0	0	92	0	0	0
						55,0			99,2	39,1	24,6	15,7	4,7	10,1	2,8	1,6	0,5	0,0	0,0	0,9	0,0	0,0	0,0
6	Gemeindegewahlbereich 22 VH	20.485	4.232	0	24.717	8.178	21	96	8.062	3.037	2.083	744	247	1.419	313	126	32	0	0	81	0	0	0
						39,9			98,8	37,6	25,8	9,2	3,1	17,6	3,9	1,6	0,4	0,0	0,0	1,0	0,0	0,0	0,0
7	Landtagswahlkreis 2 <sup>2)</sup> VH	39.779	10.932	1	50.712	18.807	66	185	18.622	7.155	4.675	2.402	746	2.481	610	291	89	0	0	173	0	0	0
						47,2			99,0	38,4	25,1	12,9	4,0	13,3	3,3	1,6	0,5	0,0	0,0	0,9	0,0	0,0	0,0
8	Gemeindegewahlbereich 31 VH	19.322	5.819	0	25.141	8.269	45	76	8.193	2.471	1.361	2.218	304	766	453	125	35	0	270	0	152	0	38
						42,7			99,1	30,2	16,6	27,1	3,7	9,3	5,5	1,5	0,4	0,0	3,3	0,0	1,9	0,5	0,5
9	Gemeindegewahlbereich 32 VH	19.546	6.289	0	25.835	10.930	34	93	10.837	3.809	3.062	1.730	424	1.031	226	162	11	0	189	0	102	0	91
						55,8			99,1	35,1	28,3	16,0	3,9	9,5	2,1	1,5	0,1	0,0	1,7	0,0	0,9	0,0	0,8
10	Gemeindegewahlbereich 33 VH	15.422	4.569	0	19.991	7.151	32	62	7.069	2.402	1.208	1.759	240	630	301	84	40	0	237	0	144	0	44
						46,3			99,1	33,9	17,0	24,8	3,4	8,9	4,2	1,2	0,6	0,0	3,3	0,0	2,0	0,0	0,6
11	Landtagswahlkreis 3 VH	54.290	16.677	0	70.967	26.350	111	231	26.119	8.682	5.631	5.707	968	2.427	980	371	86	0	696	0	398	0	173
						48,4			99,1	33,2	21,6	21,8	3,7	9,3	3,8	1,4	0,3	0,0	2,7	0,0	1,5	0,0	0,7
13	Stadt Braunschweig insgesamt VH	140.445	45.869	1	186.315	70.336	319	599	69.737	24.445	15.359	14.559	2.698	6.612	2.469	1.047	281	92	696	445	694	167	173
						50,0			99,1	35,1	22,0	20,9	3,9	9,5	3,5	1,5	0,4	0,1	1,0	0,6	1,0	0,2	0,2

1) Die Berechnung der Wahlbeteiligung in den allgemeinen Wahlbezirken berücksichtigt keine Briefwähler [B/(A1+B1)]; die Berechnung der Wahlbeteiligung in den Briefwahlbezirken berücksichtigt nur das tatsächliche Potential an Briefwählern [B/(A2-B1)]; die Berechnung der Wahlbeteiligung in allen Wahlbezirken drückt den Anteil der Wähler/innen (B) in Bezug auf alle Wahlberechtigten (A) aus.  
2) ohne Gemeinde Vechede

**Tab. 3 Endergebnis Landtagswahl 2022 - Gemeindegewahlbereiche/Landtagswahlkreise**

Lfd. Nr.	GWBLWK	Wahlberechtigte				Wähler/innen		Wahl nach Landeslisten (Parteien)											Volt				
		lt. Wählerverz.		§ 19 Abs. 2 NLWO Selbstwählschein	insgesamt A1+A2+A3	insgesamt	dar-unter mit Wählschein	Zweitstimmen		SPD	CDU	GRÜNE	FDP	AfD	DIE LINKE.	dieBasis	FREIE WÄHLER	Die Humanisten Niedersachsen		Die PARTEI	Gesundheitsforschung	Tierschutzpartei	PIRATEN
		ohne Sperrvermerk "W" Wählschein	mit Sperrvermerk "W" Wählschein					ungültig	gültig														
A 1	A 2	A 3	A	B	B 1	F 1	F 2	F 3	F 4	F 5	F 6	F 7	F 14	F 16	F 17	F 18	F 19	F 20	F 23				
<b>175 allgemeine Wahlbezirke</b>																							
1	Gemeindegewahlbereich 11	17.541	6.673	0	24.214	10.198	44	10.123	3.441	2.421	1.978	550	881	250	155	61	20	83	19	137	58	69	
	VH	42,1	34,0		42,1	23,9	19,5	99,3	34,0	8,7	2,5	1,5	0,6	0,2	0,8	0,2	0,2	0,8	0,2	1,4	0,6	0,7	
2	Gemeindegewahlbereich 12	14.338	6.594	0	20.932	8.419	66	8.366	2.405	1.012	3.081	423	388	409	109	30	25	159	12	122	59	132	
	VH	40,2	28,7		40,2	36,8	5,1	99,4	28,7	4,6	4,9	1,3	0,4	0,1	1,5	0,7	1,6	0,1	0,1	1,5	0,7	1,6	
3	Gemeindegewahlbereich 13	14.497	4.993	0	19.490	6.562	32	6.513	1.883	1.060	1.797	394	515	318	83	39	30	105	18	102	46	123	
	VH	33,7	28,9		33,7	27,6	6,0	99,3	28,9	7,9	4,9	1,3	0,6	0,3	1,6	0,7	1,9	0,3	0,3	1,6	0,7	1,9	
4	Landtagswahlkreis 1	46.376	18.260	0	64.636	25.179	142	25.002	7.729	4.493	6.856	1.367	1.784	977	347	130	75	347	49	361	0	324	
	VH	39,0	30,9		39,0	18,0	27,4	99,3	30,9	5,5	7,1	3,9	1,4	0,5	0,2	1,4	0,0	1,4	0,2	1,4	0,0	1,3	
5	Gemeindegewahlbereich 21	19.294	6.700	1	25.995	10.629	45	10.537	3.640	2.356	1.903	619	1.093	304	143	59	21	91	33	149	49	77	
	VH	40,9	34,5		40,9	22,4	18,1	99,1	34,5	10,4	2,9	1,4	0,6	0,2	0,9	0,3	0,2	0,9	0,3	1,4	0,5	0,7	
6	Gemeindegewahlbereich 22	20.485	4.232	0	24.717	8.178	21	8.071	2.813	1.851	873	341	1.450	309	93	42	16	68	17	113	46	39	
	VH	33,1	22,9		33,1	10,8	10,8	98,7	34,9	18,0	3,8	1,2	0,5	0,2	0,8	0,2	0,2	0,8	0,2	1,4	0,6	0,5	
7	Landtagswahlkreis 2 <sup>1)</sup>	39.779	10.932	1	50.712	18.807	66	18.608	6.453	4.207	2.776	960	2.543	613	236	101	37	159	50	262	95	116	
	VH	37,1	22,6		37,1	14,9	14,9	98,9	34,7	13,7	3,3	1,3	0,5	0,2	0,9	0,3	1,4	0,5	0,3	1,4	0,5	0,6	
8	Gemeindegewahlbereich 31	19.322	5.819	0	25.141	8.269	45	8.190	2.312	1.185	2.189	396	791	560	94	37	40	201	21	165	71	128	
	VH	32,9	26,7		32,9	14,5	14,5	99,0	28,2	4,8	9,7	6,8	1,1	0,5	2,5	0,3	0,5	2,5	0,3	2,0	0,9	1,6	
9	Gemeindegewahlbereich 32	19.546	6.289	0	25.835	10.930	34	10.825	3.645	2.652	1.961	602	1.077	271	130	60	42	120	29	129	33	74	
	VH	42,3	24,5		42,3	18,1	18,1	99,0	33,7	2,5	2,5	1,2	0,6	0,4	1,1	0,3	0,4	1,1	0,3	1,2	0,3	0,7	
10	Gemeindegewahlbereich 33	15.422	4.569	0	19.991	7.151	32	7.086	2.238	1.049	1.826	334	662	374	80	26	39	141	24	111	61	121	
	VH	35,8	31,6		35,8	25,8	4,7	99,1	31,6	5,3	5,3	1,1	0,4	0,6	2,0	0,3	0,6	2,0	0,3	1,6	0,9	1,7	
11	Landtagswahlkreis 3	54.290	16.677	0	70.967	26.350	111	26.101	8.195	4.886	5.976	1.332	2.530	1.205	304	123	121	462	74	405	165	323	
	VH	37,1	18,7		37,1	22,9	5,1	99,1	31,4	4,6	4,6	1,2	0,5	0,5	1,8	0,3	0,3	1,8	0,3	1,6	0,6	1,2	
	Stadt Braunschweig insgesamt	140.445	45.869	1	186.315	70.336	319	69.711	22.377	13.586	15.608	3.659	6.857	2.795	887	354	233	968	173	1.028	260	763	
	VH	37,8	19,5		37,8	22,4	5,2	99,1	32,1	4,0	4,0	1,3	0,5	0,3	1,4	0,2	0,2	1,4	0,2	1,5	0,4	1,1	

1) Die Berechnung der Wahlbeteiligung in den allgemeinen Wahlbezirken berücksichtigt keine Briefwähler [B/(A1+B1)]; die Berechnung der Wahlbeteiligung in den Briefwahlbezirken berücksichtigt nur das tatsächliche Potential an Briefwählern [B/(A2-B1)]; die Berechnung der Wahlbeteiligung in allen Wahlbezirken drückt den Anteil der Wählerinnen (B) in Bezug auf alle Wahlberechtigten (A) aus.  
 2) ohne Gemeinde Vechede

**Tab. 3 Endergebnis Landtagswahl 2022 - Gemeindegewahlbereiche/Landtagswahlkreise**

Lfd. Nr.	Gemeindegewahlbereich/ Landtagswahlkreis	Wahlberechtigte										Wähler/innen										Wahl im Wahlkreis									
		Wahlberechtigte					Wähler/innen					Erststimmen					Von den gültigen Erststimmen entfallen auf die Bewerber/innen/Bewerber					Wahl im Wahlkreis									
		It. Wählerverz.		§ 19 Abs. 2 NLWO Selbst. Wahl-schein			insge-samt A		insge-samt B		darunter mit Wahl-schein B 1		ungültig C		gültig D		FDP Grüne AfD DIE LINKE. dieBasis ODP Die Humanisten Nieder-sachsen Die Partei Piraten Volt					Einzel-bewerber Einzel-bewerber Meyer Wolter									
		ohne Sperr-vermerk "W" Wahl-schein	mit Sperr-vermerk "W" Wahl-schein	A 1	A 2	A 3	A	B	B 1	C	D	D 1	D 2	D 3	D 4	D 5	D 6	D 7	D 15	D 16	D 17	D 20	D 23	D 24	D 24						
<b>81 Briefwahlbezirke</b>																															
1	Gemeindegewahlbereich 11	VH	0	6.629	0	0	5.924	5.924	28	5.896	2.001	1.875	1.121	235	289	127	93	25	6	0	32	51	41	0	0						
2	Gemeindegewahlbereich 12	VH	0	6.528	0	0	6.013	6.013	28	5.985	1.740	1.119	2.186	230	165	194	70	37	34	0	51	97	62	0	0						
3	Gemeindegewahlbereich 13	VH	0	4.961	0	0	4.544	4.544	19	4.525	1.349	1.035	1.272	270	171	142	73	26	25	0	41	94	27	0	0						
4	Landtagswahlkreis 1	VH	0	18.118	0	0	16.481	16.481	75	16.406	5.090	4.029	4.579	735	625	463	236	88	65	0	124	242	130	0	0						
5	Gemeindegewahlbereich 21	VH	0	6.655	0	0	6.218	6.218	47	6.171	2.251	1.858	1.155	252	311	154	80	49	0	0	61	0	0	0	0						
6	Gemeindegewahlbereich 22	VH	0	4.211	0	0	3.905	3.905	37	3.868	1.593	1.119	496	139	297	109	46	21	0	0	48	0	0	0	0						
7	Landtagswahlkreis 2 2)	VH	0	10.866	0	0	10.123	10.123	84	10.039	3.844	2.977	1.651	391	608	263	126	70	0	0	109	0	0	0	0						
8	Gemeindegewahlbereich 31	VH	0	5.774	0	0	5.260	5.260	35	5.225	1.565	1.034	1.626	211	205	204	53	26	0	144	0	123	0	0	0						
9	Gemeindegewahlbereich 32	VH	0	6.255	0	0	5.799	5.799	35	5.764	2.017	1.882	920	244	314	87	76	13	0	88	0	52	0	0	0						
10	Gemeindegewahlbereich 33	VH	0	4.537	0	0	4.126	4.126	27	4.099	1.281	829	1.183	131	200	132	60	14	0	122	0	110	0	0	0						
11	Landtagswahlkreis 3	VH	0	16.566	0	0	15.185	15.185	97	15.088	4.863	3.745	3.729	586	719	423	189	53	0	354	0	285	0	0	0						
13	Stadt-Braunschweig insgesamt	VH	0	45.550	0	0	41.789	41.789	256	41.533	13.797	10.751	9.959	1.712	1.952	1.149	551	211	65	354	233	527	130	142	0						
							91,7		99,4	33,2	25,9	24,0	4,1	4,7	2,8	1,3	0,5	0,2	0,9	0,6	1,3	0,3	0,3	0,3	0,3						

1) Die Berechnung der Wahlbeteiligung in den allgemeinen Wahlbezirken berücksichtigt keine Briefwähler [B/(A1+B1)]; die Berechnung der Wahlbeteiligung in den Briefwahlbezirken berücksichtigt nur das tatsächliche Potential an Briefwählern [B/(A2-B1)]; die Berechnung der Wahlbeteiligung in allen Wahlbezirken drückt den Anteil der Wähler/innen (B) in Bezug auf alle Wahlberechtigten (A) aus.  
2) ohne Gemeinde Vechedde





**Tab. 3 Endergebnis Landtagswahl 2022 - Gemeindegewahlbereiche/Landtagswahlkreise**

Lfd. Nr.	Gemeindegewahlbereich/ Landtagswahlkreis	Wahlberechtigte				Wähler/innen		Wahl im Wahlkreis															
		lt. Wählerverz.		§19 Abs.2 NLWO Selbst Wahl- schein	insge- samt A1+A2 +A3	insge- samt B	darunter mit Wahl- schein B1	Erststimmen		Von den gültigen Erststimmen entfallen auf die Bewerber/innen/Bewerber													
		ohne Sperr- vermerk "W" Wahl- schein	mit Sperr- vermerk "W" Wahl- schein					ungültig	gültig	SPD	CDU	Grüne	FDP	AfD	DIE LINKE.	dieBasis	ODP	Die Humanisten Nieder- sachsen	Die Partei	Piraten	Volt	Einzel- bewerber Wolter	Einzel- bewerber Meyer
A 1	A 2	A 3	A	B	B 1	C	D	D 1	D 2	D 3	D 4	D 5	D 6	D 7	D 15	D 16	D 17	D 20	D 23	D 24	D 24		
<b>Alle 256 Wahlbezirke</b>																							
1	Gemeindegewahlbereich 11 VH	17.541	13.302	0	24.214	16.122	5.968	106	16.016	5.741	4.616	2.869	628	1.141	362	244	54	33	0	131	109	88	0
							37,0	0,7	99,3	35,8	28,8	17,9	3,9	7,1	2,3	1,5	0,3	0,2	0,0	0,8	0,7	0,5	0,0
2	Gemeindegewahlbereich 12 VH	14.338	13.122	0	20.932	14.432	6.079	86	14.346	4.517	2.234	5.148	524	522	548	200	85	63	0	150	218	137	0
							42,1	0,6	99,4	31,5	15,6	35,9	3,7	3,6	3,8	1,4	0,6	0,4	0,0	1,0	1,5	1,0	0,0
3	Gemeindegewahlbereich 13 VH	14.497	9.954	0	19.490	11.106	4.576	66	11.040	3.440	2.232	3.012	567	666	432	177	55	61	0	115	211	72	0
							41,2	0,5	99,4	31,2	20,2	27,3	5,1	6,0	3,9	1,6	0,5	0,6	0,0	1,0	1,9	0,7	0,0
4	Landtagswahlkreis 1 VH	46.376	36.378	0	64.636	41.660	16.623	258	41.402	13.698	9.082	11.029	1.719	2.329	1.342	621	194	157	0	396	538	297	0
							35,8	0,6	99,4	33,1	21,9	26,6	4,2	5,6	3,2	1,5	0,5	0,4	0,0	1,0	1,3	0,7	0,0
5	Gemeindegewahlbereich 21 VH	19.294	6.700	1	25.995	16.847	6.263	136	16.711	6.369	4.450	2.813	751	1.373	451	245	106	0	0	153	0	0	0
							32,5	0,7	99,2	38,1	26,6	16,8	4,5	8,2	2,7	1,5	0,6	0,0	0,0	0,9	0,0	0,0	0,0
6	Gemeindegewahlbereich 22 VH	20.485	4.232	0	24.717	12.083	3.926	133	11.950	4.630	3.202	1.240	386	1.716	422	172	53	0	0	129	0	0	0
							19,2	0,6	98,9	38,7	26,8	10,4	3,2	14,4	3,5	1,4	0,4	0,0	0,0	1,1	0,0	0,0	0,0
7	Landtagswahlkreis 2 <sup>1)</sup> VH	39.779	21.798	1	50.712	28.930	10.189	269	28.661	10.999	7.652	4.053	1.137	3.089	873	417	159	0	0	282	0	0	0
							25,6	0,7	99,1	38,4	26,7	14,1	4,0	10,8	3,0	1,5	0,6	0,0	0,0	1,0	0,0	0,0	0,0
8	Gemeindegewahlbereich 31 VH	19.322	11.593	0	25.141	13.529	5.305	111	13.418	4.036	2.395	3.844	515	971	657	178	61	0	0	414	0	275	0
							27,5	0,6	99,2	30,1	17,8	28,6	3,8	7,2	4,9	1,3	0,5	0,0	0,0	3,1	0,0	2,0	0,0
9	Gemeindegewahlbereich 32 VH	19.546	12.544	0	25.835	16.729	5.833	128	16.601	5.826	4.944	2.650	668	1.345	313	238	24	0	0	277	0	154	0
							29,8	0,7	99,2	35,1	29,8	16,0	4,0	8,1	1,9	1,4	0,1	0,0	1,7	0,0	0,9	0,0	
10	Gemeindegewahlbereich 33 VH	15.422	9.106	0	19.991	11.277	4.158	89	11.188	3.683	2.037	2.942	371	830	433	144	54	0	0	359	0	254	0
							27,0	0,6	99,2	32,9	18,2	26,3	3,3	7,4	3,9	1,3	0,5	0,0	3,2	0,0	2,3	0,0	
11	Landtagswahlkreis 3 VH	54.290	33.243	0	70.967	41.535	15.296	328	41.207	13.545	9.376	9.436	1.554	3.146	1.403	560	139	0	0	1.050	0	683	0
							28,2	0,6	99,2	32,9	22,8	22,9	3,8	7,6	3,4	1,4	0,3	0,0	2,5	0,0	1,7	0,0	
13	Stadt Braunschweig insgesamt <sup>2)</sup> VH	140.445	91.419	1	186.315	112.125	42.108	855	111.270	38.242	26.110	24.518	4.410	8.564	3.618	1.598	492	157	1.050	678	1.221	297	315
							30,0	0,6	99,2	34,4	23,5	22,0	4,0	7,7	3,3	1,4	0,4	0,1	0,9	0,6	1,1	0,3	0,3

1) Die Berechnung der Wahlbeteiligung in den allgemeinen Wahlbezirken berücksichtigt keine Briefwähler [B/(A1+B1)]; die Berechnung der Wahlbeteiligung in den Briefwahlbezirken berücksichtigt nur das tatsächliche Potential an Briefwählern [B/(A2-B1)]; die Berechnung der Wahlbeteiligung in Braunschweig insgesamt drückt den Anteil der Wähler/innen (B) in Bezug auf alle Wahlberechtigten (A) aus [B/A].  
2) ohne Gemeinde Vechede

**Tab. 3 Endergebnis Landtagswahl 2022 - Gemeindegewahlbereiche/Landtagswahlkreise**

Lfd. Nr.	GW/B/LWK	Wahlberechtigte										Wähler/innen		Wahl nach Landeslisten (Parteien)										Volt	
		lt. Wählerverz.		§ 19 Abs. 2 NLWO Selbst-Wahl-schein		insgesamt	insgesamt A1+A2+A3	insgesamt	dar-unter mit Wahl-schein	Zweitstimmen		SPD	CDU	GRÜNE	FDP	AfD	DIE LINKE.	dieBasis	FREIE WÄHLER	Die Humanisten Niedersachsen	Die PARTEI	Gesundheits-forschung	Tierschutz-partei		PIRATEN
		A 1	A 2	A 3	A					B	B 1														
<b>Alle 256 Wahlbezirke</b>																									
1	Gemeindegewahlbereich 11	17.541	13.302	0	24.214	16.122	5.968	100	16.022	5.400	4.173	3.118	836	1.199	384	219	97	30	136	31	201	83	115		
						66,6	6,079	70	99,4	33,5	25,9	19,3	5,2	7,4	2,4	1,4	0,6	0,2	0,8	0,2	1,2	0,5	0,7		
2	Gemeindegewahlbereich 12	14.338	13.122	0	20.932	14.432	6.079	70	14.362	4.128	2.026	5.205	719	557	641	163	43	56	269	24	203	90	238		
						68,9	4,576	65	99,5	28,6	14,0	36,1	5,0	3,9	4,4	1,1	0,3	0,4	1,9	0,2	1,4	0,6	1,6		
3	Gemeindegewahlbereich 13	14.497	9.954	0	19.490	11.106	4.576	65	11.041	3.167	1.998	3.054	727	696	491	146	63	53	151	31	182	71	211		
						57,0	16,623	235	99,4	28,5	18,0	27,5	6,5	6,3	4,4	1,3	0,6	0,5	1,4	0,3	1,6	0,6	1,9		
4	Landtagswahlkreis 1	46.376	36.378	0	64.636	41.660	16.623	235	41.425	12.695	8.197	11.377	2.282	2.452	1.516	528	203	139	556	86	586	244	564		
						64,5	6,263	118	99,4	30,5	19,7	27,3	5,5	5,9	3,6	1,3	0,5	0,3	1,3	0,2	1,4	0,6	1,4		
5	Gemeindegewahlbereich 21	19.294	13.355	1	25.995	16.847	6.263	118	16.729	5.52	4.083	3.103	959	1.407	451	199	95	34	155	48	243	85	115		
						64,8	3,926	124	99,3	34,1	24,2	18,4	5,7	8,4	2,7	1,2	0,6	0,2	0,9	0,3	1,4	0,5	0,7		
6	Gemeindegewahlbereich 22	20.485	8.443	0	24.717	12.083	3.926	124	11.959	4.393	2.884	1.372	493	1.773	408	125	53	22	96	33	169	79	59		
						48,9	10,189	242	99,0	36,4	23,9	11,4	4,1	14,7	3,4	1,0	0,4	0,2	0,8	0,3	1,4	0,7	0,5		
7	Landtagswahlkreis 2 <sup>2)</sup>	39.779	21.798	1	50.712	28.930	10.189	242	28.688	10.145	6.967	4.475	1.452	3.180	859	324	148	56	251	81	412	164	174		
						57,0	5,305	106	99,2	35,1	24,1	15,5	5,0	11,0	3,0	1,1	0,5	0,2	0,9	0,3	1,4	0,6	0,6		
8	Gemeindegewahlbereich 31	19.322	11.593	0	25.141	13.529	5.305	106	13.423	3.885	2.095	3.774	655	1.012	833	137	63	58	279	37	278	94	223		
						53,8	8,833	126	53,4	28,7	15,5	27,9	4,8	7,5	6,2	1,0	0,5	0,4	2,1	0,3	2,1	0,7	1,6		
9	Gemeindegewahlbereich 32	19.546	12.544	0	25.835	16.729	5.833	126	16.603	5.692	4.327	2.938	910	1.410	385	198	100	53	180	41	203	55	111		
						64,8	4,158	86	64,3	22,0	16,7	11,4	3,5	5,5	1,5	0,8	0,4	0,2	0,7	0,2	0,8	0,2	0,4		
10	Gemeindegewahlbereich 33	15.422	9.106	0	19.991	11.277	4.158	86	11.191	3.520	1.789	3.002	513	866	533	123	48	62	230	40	178	87	200		
						56,4	15,296	318	56,0	17,6	8,9	15,0	2,6	4,3	2,7	0,6	0,2	0,3	1,2	0,2	0,9	0,4	1,0		
11	Landtagswahlkreis 3	54.290	33.243	0	70.967	41.535	15.296	318	41.217	13.097	8.211	9.714	2.078	3.288	1.751	458	211	173	689	118	659	236	534		
						58,5	30,0	795	99,2	31,5	19,8	23,4	5,0	7,9	4,2	1,1	0,5	0,4	1,7	0,3	1,6	0,6	1,3		
	Stadt Braunschweig insgesamt <sup>2)</sup>	140.445	91.419	1	186.315	112.125	42.108	795	111.330	35.937	23.375	25.566	5.812	8.920	4.126	1.310	562	368	1.496	285	1.657	481	1.272		
						60,2	30,0	0,6	59,8	32,1	20,8	22,8	5,2	8,0	3,7	1,2	0,5	0,3	1,3	0,3	1,5	0,4	1,1		

1) Die Berechnung der Wahlbeteiligung in den allgemeinen Wahlbezirken berücksichtigt keine Briefwähler [B/(A+B1)]; die Berechnung der Wahlbeteiligung in den Briefwahlbezirken berücksichtigt nur das tatsächliche Potential an Briefwählern [B/(A2-B1)]; die Berechnung der Wahlbeteiligung in Braunschweig insgesamt drückt den Anteil der Wähler/innen (B) in Bezug auf alle Wahlberechtigten (A) aus [B/A].

2) ohne Gemeinde Vechede

**Tab. 4 Endergebnis Landtagswahl 2022 - Stadtbezirke**

Lfd. Nr.	Stadtbezirk	Wahlberechtigte										Wähler/innen		Von den gültigen Erststimmen entfallen auf die Bewerber/innen/Bewerber												WK 3 Einzelbewerber Meyer		WK 1 Einzelbewerber Wolter	
		lt. Wählerverz.		§ 19 Abs. 2 NLWO	insgesamt A1+A2+A3	insgesamt B	darunter mit Wahlschein B1	Erststimmen		ODU	GRÜNE	FDP	AID	DIE LINKE	dieBasis	ÖDP	Die Humanisten Niedersachsen	Die PARTEI	PIRATEN	Vot	D 23	D 24	D 24	D 24					
		A 1	A 2					A 3	D																D 1	D 2	D 3	D 4	D 5
1	Allgemeine Bezirke	5.999	2.447	0	8.446	3.742	18	32	3.710	1.435	1.123	555	130	284	65	44	4	9	0	32	18	11	0	0					
	VH																												
2	Briefwahlbezirke	0	2.429	0	2.055	622	2.055	5	2.050	714	717	318	88	109	38	26	10	3	0	9	14	4	0	0					
	VH																												
3	<b>Stadtbezirk 111 - gesamt-</b>	5.999	2.447	0	8.446	5.797	2.073	37	5.760	2.149	1.840	873	218	393	103	70	14	12	0	41	32	15	0	0					
	VH																												
4	Allgemeine Bezirke	11.542	4.226	0	15.768	6.456	26	46	6.410	2.305	1.618	1.193	263	568	170	107	25	18	0	67	40	36	0	0					
	VH																												
5	Briefwahlbezirke	0	4.200	0	3.869	803	3.869	23	3.846	1.287	1.158	803	147	180	89	67	15	3	0	23	37	37	0	0					
	VH																												
6	<b>Stadtbezirk 112 - gesamt-</b>	11.542	4.226	0	15.768	10.325	3.895	69	10.256	2.776	1.996	1.740	410	748	259	174	40	21	0	90	77	73	0	0					
	VH																												
7	Allgemeine Bezirke	14.338	6.594	0	20.932	8.419	66	58	8.361	2.777	1.115	2.962	294	357	354	130	48	29	0	99	121	75	0	0					
	VH																												
8	Briefwahlbezirke	0	6.528	0	6.013	584	6.013	28	5.985	1.740	1.119	2.186	230	165	194	70	37	34	0	51	97	62	0	0					
	VH																												
9	<b>Stadtbezirk 120 - gesamt-</b>	14.338	6.594	0	20.932	14.432	6.079	86	14.346	4.517	2.234	5.148	524	522	548	200	85	63	0	150	218	137	0	0					
	VH																												
10	Allgemeine Bezirke	14.497	4.993	0	19.490	6.562	32	47	6.515	2.091	1.197	1.740	297	495	290	104	29	36	0	74	117	45	0	0					
	VH																												
11	Briefwahlbezirke	0	4.961	0	4.544	452	4.544	19	4.525	1.349	1.035	1.272	270	171	142	73	26	25	0	41	94	27	0	0					
	VH																												
12	<b>Stadtbezirk 130 - gesamt-</b>	14.497	4.993	0	19.490	11.106	4.576	66	11.040	3.440	2.232	3.012	567	666	432	177	55	61	0	115	211	72	0	0					
	VH																												
13	Allgemeine Bezirke	11.496	4.037	1	15.534	5.978	18	55	5.923	2.346	1.446	874	268	657	160	91	32	0	0	49	0	0	0	0					
	VH																												
14	Briefwahlbezirke	0	4.019	0	3.740	384	3.740	33	3.707	1.355	1.151	668	149	181	95	46	27	0	0	35	0	0	0	0					
	VH																												
15	<b>Stadtbezirk 211 - gesamt-</b>	11.496	4.037	1	15.534	9.718	3.758	88	9.630	3.701	2.597	1.542	417	838	255	137	59	0	0	84	0	0	0	0					
	VH																												
16	Allgemeine Bezirke	7.798	2.663	0	10.461	4.651	27	34	4.617	1.772	1.146	784	231	405	137	74	25	0	0	43	0	0	0	0					
	VH																												
17	Briefwahlbezirke	0	2.636	0	2.478	594	2.478	14	2.464	896	707	487	103	130	59	34	22	0	0	26	0	0	0	0					
	VH																												
18	<b>Stadtbezirk 212 - gesamt-</b>	7.798	2.663	0	10.461	7.129	2.505	48	7.081	2.668	1.853	1.271	334	535	196	108	47	0	0	69	0	0	0	0					
	VH																												

1) Die Berechnung der Wahlbeteiligung in den allgemeinen Wahlbezirken berücksichtigt keine Briefwähler [B/(A+B1)]; die Berechnung der Wahlbeteiligung in den Briefwahlbezirken berücksichtigt nur das tatsächliche Potential an Briefwählern [B/(A2-B1)]; die Berechnung der Wahlbeteiligung in Braunschweig insgesamt drückt den Anteil der Wähler/innen (B) in Bezug auf alle Wahlberechtigten (A) aus [B/A].

**Tab. 4 Endergebnis Landtagswahl 2022 - Stadtbezirke**

Lfd. Nr.	Stadtbezirk	Wahlberechtigte				Wähler/innen			Wahl nach Landeslisten (Parteien)											Volt		
		Wahlberechtigte		insgesamt	insgesamt	darunter mit Wahlschein	Von den gültigen Zweitstimmen entfallen auf die Wahlvorschläge															
		ohne Sperrvermerk	mit Sperrvermerk				insgesamt	A	B	B 1	E	F	F 1	F 2	F 3	F 4	F 5	F 6	F 7		F 14	F 16
1	Allgemeine Bezirke	5.999	2.447	0	8.446	3.742	18	3.716	1.320	961	673	197	299	77	46	24	2	26	4	35	20	32
2	Briefwahlbezirke	0	2.429	0	0	2.055	4	99,3	35,5	25,9	18,1	5,3	8,0	2,1	1,2	0,6	0,1	0,7	0,1	0,9	0,5	0,9
3	<b>Stadtbezirk 111 - gesamt</b>	5.999	4.876	0	8.446	5.797	2.073	30	5.767	2.018	1.621	992	316	124	62	35	7	43	7	49	28	44
4	Allgemeine Bezirke	11.542	4.226	0	15.768	6.456	26	6.407	2.121	1.460	1.305	582	173	109	37	18	57	15	102	38	37	
5	Briefwahlbezirke	0	4.200	0	0	3.869	21	99,2	33,1	22,8	20,4	5,5	7,1	2,7	1,7	0,6	0,3	0,9	0,2	1,6	0,6	0,6
6	<b>Stadtbezirk 112 - gesamt</b>	11.542	8.426	0	15.768	10.325	3.895	70	10.255	3.382	2.126	520	260	157	62	23	93	24	152	55	71	
7	Allgemeine Bezirke	14.338	6.594	0	20.932	8.419	66	8.366	2.405	1.012	3.081	423	388	109	30	25	159	12	122	59	132	
8	Briefwahlbezirke	0	6.528	0	0	6.013	17	99,4	28,7	12,1	36,8	5,1	4,6	4,9	1,3	0,4	0,3	1,9	0,1	1,5	0,7	1,6
9	<b>Stadtbezirk 120 - gesamt</b>	14.338	13.122	0	20.932	14.432	6.079	70	14.362	4.128	2.026	719	557	163	43	56	269	24	152	55	71	
10	Allgemeine Bezirke	14.497	4.993	0	19.490	6.562	32	6.513	1.883	1.060	1.797	394	515	318	83	39	30	105	18	102	46	
11	Briefwahlbezirke	0	4.961	0	0	4.544	16	4.528	1.284	938	1.257	333	181	173	63	24	23	46	13	80	25	
12	<b>Stadtbezirk 130 - gesamt</b>	14.497	9.954	0	19.490	11.106	4.576	65	11.041	3.167	1.998	727	696	491	146	63	53	151	31	182	71	
13	Allgemeine Bezirke	11.496	4.037	1	15.534	5.978	18	99,4	28,7	14,1	36,2	5,0	3,9	4,5	1,1	0,3	0,4	1,9	0,2	1,4	0,6	
14	Briefwahlbezirke	0	4.019	0	0	3.740	16	99,0	35,5	22,2	16,8	5,4	11,4	3,1	1,2	0,6	0,2	0,9	0,3	1,5	0,5	
15	<b>Stadtbezirk 211 - gesamt</b>	11.496	8.056	1	15.534	9.718	3.758	77	9.641	3.406	2.379	523	857	265	99	56	20	84	27	144	47	
16	Allgemeine Bezirke	7.798	2.663	0	10.461	4.651	27	4.620	1.537	1.043	908	298	419	123	70	25	11	39	14	63	18	
17	Briefwahlbezirke	0	2.636	0	0	2.478	10	99,3	33,3	22,6	19,7	6,5	9,1	2,7	1,5	0,5	0,2	0,8	0,3	1,4	0,4	
18	<b>Stadtbezirk 212 - gesamt</b>	7.798	5.299	0	10.461	7.129	2.505	41	7.088	2.346	1.423	436	550	186	100	39	14	71	21	99	38	
								99,4	33,1	24,0	20,1	6,2	7,8	2,6	1,4	0,6	0,2	1,0	0,3	1,4	0,5	

1) Die Berechnung der Wahlbeteiligung in den allgemeinen Wahlbezirken berücksichtigt keine Briefwähler [B/(A1+B1)]; die Berechnung der Wahlbeteiligung in den Briefwahlbezirken berücksichtigt nur das tatsächliche Potential an Briefwählern [B/(A2-B1)]; die Berechnung der Wahlbeteiligung in Braunschweig insgesamt drückt den Anteil der Wähler/innen (B) in Bezug auf alle Wahlberechtigten (A) aus [B/A].

**Tab. 4 Endergebnis Landtagswahl 2022 - Stadtbezirke**

Lfd. Nr.	Stadtbezirk	Wahlberechtigte										Wähler/innen		Von den gültigen Erststimmen entfallen auf die Bewerber/innen													WK 3 Einzelbewerber Meyer	
		Wahlberechtigte			Wähler/innen		Erststimmen		Von den gültigen Erststimmen entfallen auf die Bewerber/innen													WK 1 Einzelbewerber Wolter	Volt	WK 3 Einzelbewerber Meyer				
		lt. Wählerverz. ohne Sperrvermerk	"W" Wahlschein	§ 19 Abs. 2 NLWO Selbst. Wahlschein	A	B	B 1	C	D	gültig	SPD	ODU	GRÜNE	FDP	AID	DIE LINKE	dieBasis	ÖDP	Die Humanisten Niedersachsen	Die PARTEI	PIRATEN	D 20	D 23	D 24	D 24			
19	Allgemeine Bezirke	13.046	2.277	0	15.323	4.253	7	58	4.195	951	320	105	892	203	66	16	0	0	0	40	0	0	0	0	0			
20	Briefwahlbezirke	0	2.270	0	2.092	326	2.092	20	2.072	227	76	25	213	48	16	0,4	0,0	0,0	0,0	0,0	0,0	0,0	0,0	0,0	0,0			
21	<b>Stadtbezirk 221 -gesamt-</b>	13.046	2.277	0	15.323	6.345	2.099	78	6.267	1.485	541	166	1.079	267	88	31	0	0	0	72	0	0	0	0	0			
22	Allgemeine Bezirke	7.439	1.955	0	9.394	3.925	14	38	3.887	1.132	424	142	527	110	60	16	0	0	0	41	0	0	0	0	0			
23	Briefwahlbezirke	0	1.941	0	1.813	527	1.813	17	1.796	291	109	37	136	28	15	0,4	0,0	0,0	0,0	1,1	0,0	0,0	0,0	0,0	0,0			
24	<b>Stadtbezirk 222 -gesamt-</b>	7.439	1.955	0	9.394	5.738	1.827	55	5.683	1.717	699	220	637	155	84	22	0	0	0	57	0	0	0	0	0			
25	Allgemeine Bezirke	19.322	5.819	0	25.141	8.269	45	76	8.193	1.361	2.218	304	766	453	125	35	0	0	0	270	0	152	0	38	0			
26	Briefwahlbezirke	0	5.774	0	5.260	427	5.260	35	5.225	166	271	37	93	55	15	0,4	0,0	0,0	0,0	0,0	0,0	0,0	0,0	0,0	0,0			
27	<b>Stadtbezirk 310 -gesamt-</b>	19.322	5.819	0	25.141	13.529	5.305	111	13.418	3.036	3.844	515	971	657	178	61	0	0	0	414	0	275	0	72	0			
28	Allgemeine Bezirke	12.416	4.152	0	16.568	7.259	23	64	7.195	2.060	1.264	290	632	161	100	7	0	0	0	118	0	63	0	31	0			
29	Briefwahlbezirke	0	4.129	0	3.832	584	3.832	24	3.808	343	176	40	88	22	14	0,1	0,0	0,0	0,0	1,6	0,0	0,9	0,0	0,4	0			
30	<b>Stadtbezirk 321 -gesamt-</b>	12.416	4.152	0	16.568	11.091	3.855	88	11.003	3.258	1.930	457	813	229	159	18	0	0	0	174	0	99	0	58	0			
31	Allgemeine Bezirke	7.130	2.137	0	9.267	3.671	11	29	3.642	1.002	466	134	399	65	62	4	0	0	0	71	0	39	0	60	0			
32	Briefwahlbezirke	0	2.126	0	1.967	514	1.967	11	1.956	275	128	37	110	18	17	0,1	0,0	0,0	0,0	1,9	0,0	1,1	0,0	1,6	0			
33	<b>Stadtbezirk 322 -gesamt-</b>	7.130	2.137	0	9.267	5.638	1.978	40	5.598	3.258	1.930	457	813	229	159	18	0	0	0	174	0	99	0	58	0			
34	Allgemeine Bezirke	15.422	4.569	0	19.991	7.151	32	62	7.089	2.208	1.759	240	630	301	84	40	0	0	0	237	0	144	0	44	0			
35	Briefwahlbezirke	0	4.537	0	4.126	463	4.126	27	4.099	339	170	34	89	42	12	0,6	0,0	0,0	3,3	0,0	2,0	0,0	0,6	0,0	0			
36	<b>Stadtbezirk 330 -gesamt-</b>	15.422	4.569	0	19.991	11.277	4.158	89	11.188	2.037	2.942	371	830	433	144	54	0	0	0	359	0	254	0	81	0			
						564	564		99,2	18,2	26,3	3,3	7,4	3,9	1,3	0,5	0,0	0,0	3,2	0,0	2,3	0,0	0,7	0,0	0,0			

1) Die Berechnung der Wahlbeteiligung in den allgemeinen Wahlbezirken berücksichtigt keine Briefwähler [B/(A1+B1)]; die Berechnung der Wahlbeteiligung in den Briefwahlbezirken berücksichtigt nur das tatsächliche Potential an Briefwählern [B/(A2-B1)]; die Berechnung der Wahlbeteiligung in Braunschweig insgesamt drückt den Anteil der Wähler/innen (B) in Bezug auf alle Wahlberechtigten (A) aus [B/A].

**Tab. 4 Endergebnis Landtagswahl 2022 - Stadtbezirke**

Lfd. Nr.	Stadtbezirk	Wahlberechtigte				Wähler/innen			Wahl nach Landeslisten (Parteien)											F 23							
		Wahlberechtigte		Wähler/innen		Zweitstimmen		Von den gültigen Zweitstimmen entfallen auf die Wahlvorschläge																			
		lt. Wählerverz. ohne Sperrvermerk	Wahl-schein	A 1	A 2	A 3	insgesamt	dar- unter mit Wahl-schein	E	F	F 1	SPD	CDU	GRÜNE	FDP	AID	DIE LINKE.	F 6	F 7		F 14	F 16	Die PARTEI	Gesundheits- forschung	Tierschutzp- artei	PIRATEN	Volt
19	Allgemeine Bezirke	13.046	2.277	0	15.323	4.253	7	69	4.184	1.492	901	345	136	883	209	45	20	7	36	7	55	25	23				
20	Briefwahlbezirke	0	2.270	0	0	2.092	2.092	9	98,4	35,7	21,5	8,2	3,3	21,1	5,0	1,1	0,5	0,2	0,9	0,2	1,3	0,6	0,5				
21	<b>Stadtbezirk 221 -gesamt-</b>	13.046	4.547	0	15.323	6.345	2.099	78	6.267	2.419	1.403	566	199	1.083	261	60	25	11	54	20	89	44	33				
22	Allgemeine Bezirke	7.439	1.955	0	9.394	3.925	14	38	3.887	1.321	950	528	205	567	100	48	22	9	32	10	58	21	16				
23	Briefwahlbezirke	0	1.941	0	0	1.813	1.813	8	99,0	34,0	24,4	13,6	5,3	14,6	2,6	1,2	0,6	0,2	0,8	0,3	1,5	0,5	0,4				
24	<b>Stadtbezirk 222 -gesamt-</b>	7.439	3.896	0	9.394	5.738	1.827	46	5.692	1.974	1.481	806	294	690	147	65	28	11	42	13	80	35	26				
25	Allgemeine Bezirke	19.322	5.819	0	25.141	8.269	45	79	8.190	2.312	1.185	2.189	396	791	560	94	37	40	201	21	165	71	128				
26	Briefwahlbezirke	0	5.774	0	0	5.260	5.260	27	99,0	28,2	14,5	26,7	4,8	9,7	6,8	1,1	0,5	0,5	2,5	0,3	2,0	0,9	1,6				
27	<b>Stadtbezirk 310 -gesamt-</b>	19.322	11.593	0	25.141	13.529	5.305	106	13.423	3.885	2.095	3.774	655	1.012	833	137	63	58	279	37	278	94	223				
28	Allgemeine Bezirke	12.416	4.152	0	16.568	7.259	23	67	7.192	2.346	1.756	1.426	438	667	178	73	45	29	72	21	79	18	44				
29	Briefwahlbezirke	0	4.129	0	0	3.832	3.832	12	99,1	32,6	24,4	19,8	6,1	9,3	2,5	1,0	0,6	0,4	1,0	0,3	1,1	0,3	0,6				
30	<b>Stadtbezirk 321 -gesamt-</b>	12.416	8.281	0	16.568	11.091	3.855	79	11.012	3.689	2.814	2.143	650	853	258	127	72	37	116	29	120	32	72				
31	Allgemeine Bezirke	7.130	2.137	0	9.267	3.671	11	38	3.633	1.299	896	535	164	410	93	57	15	13	48	8	50	15	30				
32	Briefwahlbezirke	0	2.126	0	0	1.967	1.967	9	99,0	35,7	24,6	14,7	4,5	11,3	2,6	1,6	0,4	0,4	1,3	0,2	1,4	0,4	0,8				
33	<b>Stadtbezirk 322 -gesamt-</b>	7.130	4.263	0	9.267	5.638	1.978	47	5.591	2.003	1.513	795	260	557	127	71	28	16	64	12	83	23	39				
34	Allgemeine Bezirke	15.422	4.569	0	19.991	7.151	32	65	7.086	2.238	1.049	1.826	334	662	374	80	26	39	141	24	111	61	121				
35	Briefwahlbezirke	0	4.537	0	0	4.126	4.126	21	99,1	31,6	14,8	25,8	4,7	9,3	5,3	1,1	0,4	0,6	2,0	0,3	1,6	0,9	1,7				
36	<b>Stadtbezirk 330 -gesamt-</b>	15.422	9.106	0	19.991	11.277	4.158	86	11.191	3.520	1.789	3.002	513	866	533	123	48	62	230	40	178	87	200				

1) Die Berechnung der Wahlbeteiligung in den allgemeinen Wahlbezirken berücksichtigt keine Briefwähler [B/(A1+B1)]; die Berechnung der Wahlbeteiligung in den Briefwahlbezirken berücksichtigt nur das tatsächliche Potential an Briefwählern [B/(A2-B1)]; die Berechnung der Wahlbeteiligung in Braunschweig insgesamt drückt den Anteil der Wähler/innen (B) in Bezug auf alle Wahlberechtigten (A) aus [B/A].

Tab. 5 Endergebnis Landtagswahl 2022 - Wahlbezirke

Lfd. Nr.	Wahlbezirk	Wahllokal	Wahlberechtigte					Wähler/innen		Wahl im Wahlkreis																															
			itt. Wählerverz.		§ 19 Abs. 2 NLWO Selbst. Wahl-schein	insge-samt A1+A2+A3	insge-samt A1+A2+A3	dar-unter mit Wahl-schein	Erststimmen		Von den gültigen Erststimmen entfallen auf die Bewerber/innen/Bewerber																														
			ohne Sperr-vermerk "W"	mit Sperr-vermerk "W"					C	D	SPD	CDU	GRÜNE	FDP	AID	DIE LINKE.	dieBasis	ÖDP	Die Humanisten Niedersachsen	Die PARTEI	PIRATEN	Voit	WK 1 Einzelbewerber Wolter	WK 3 Einzelbewerber Meyer																	
			A 1	A 2	A 3	A	B	B 1	ungültig	gültig	D 1	D 2	D 3	D 4	D 5	D 6	D 7	D 15	D 16	D 17	D 20	D 23	D 24	D 24	D 24																
1	111-01	GS Hondelage	821	268	0	1.089	521	10	7	514	152	56	15	50	11	0	0	1	0	6	1	0	0	0	0	0	0	0	0	0	0	0	0	0							
2	111-02	GS Hondelage	758	197	0	955	414	0	2	412	184	39	7	37	9	3	3	2	0	5	2	1	0	0	0	0	0	0	0	0	0	0	0	0	0						
3	111-03	GS Hondelage	709	219	0	928	417	0	5	412	171	41	13	40	6	7	0	0	0	6	3	1	0	0	0	0	0	0	0	0	0	0	0	0	0	0	0				
4	111-11	Mehrzweckhalle Dibbesdörf	847	299	0	1.146	545	3	3	542	217	80	18	37	8	12	0	2	0	3	1	1	0	0	0	0	0	0	0	0	0	0	0	0	0	0	0	0			
5	111-21	Sally-Perel-Gesamtschule	945	478	0	1.423	621	1	4	617	224	185	26	30	14	8	1	2	0	6	4	1	0	0	0	0	0	0	0	0	0	0	0	0	0	0	0	0	0		
6	111-22	Sally-Perel-Gesamtschule	1.013	581	0	1.594	656	4	4	592	216	160	113	30	42	11	8	0	2	0	5	4	1	0	0	0	0	0	0	0	0	0	0	0	0	0	0	0	0		
7	111-31	Begegnungsstätte Schapen	906	405	0	1.311	628	0	7	621	201	110	21	48	6	6	0	0	0	1	3	6	0	0	0	0	0	0	0	0	0	0	0	0	0	0	0	0	0	0	
8	112-01	Altes Pfarrhaus Bevenrode	899	333	0	1.232	580	4	5	575	206	86	20	48	18	8	2	2	0	9	2	5	0	0	0	0	0	0	0	0	0	0	0	0	0	0	0	0	0	0	
9	112-11	Ev. Gemeindezentrum Waggum	948	310	0	1.258	497	1	1	496	213	118	65	19	48	9	11	0	2	0	7	2	2	0	0	0	0	0	0	0	0	0	0	0	0	0	0	0	0	0	
10	112-12	Ev. Gemeindezentrum Waggum	937	339	0	1.276	566	2	2	564	200	141	99	26	59	18	8	2	2	0	4	4	1	0	0	0	0	0	0	0	0	0	0	0	0	0	0	0	0	0	0
11	112-21	Gemeinschaftshaus Bienrode	1.083	236	0	1.319	574	1	8	566	204	175	68	19	67	9	6	3	0	0	7	4	4	0	0	0	0	0	0	0	0	0	0	0	0	0	0	0	0	0	0
12	112-31	IGS Querum	560	275	0	835	378	2	3	375	122	124	72	24	15	3	4	2	1	2	2	2	4	0	0	0	0	0	0	0	0	0	0	0	0	0	0	0	0	0	0
13	112-32	IGS Querum	639	259	0	898	361	3	2	359	107	96	75	32	34	5	6	1	0	0	2	1	0	0	0	0	0	0	0	0	0	0	0	0	0	0	0	0	0	0	0
14	112-41	IGS Querum	686	189	0	875	383	1	3	380	143	96	54	10	52	9	6	2	2	2	2	2	0	0	0	0	0	0	0	0	0	0	0	0	0	0	0	0	0	0	0
15	112-42	IGS Querum	954	284	0	1.238	481	1	4	477	180	111	85	18	38	22	7	2	0	0	10	4	0	0	0	0	0	0	0	0	0	0	0	0	0	0	0	0	0	0	0
16	112-43	IGS Querum	878	231	0	1.109	416	0	2	414	156	75	89	6	49	16	5	3	2	0	6	2	5	0	0	0	0	0	0	0	0	0	0	0	0	0	0	0	0	0	0
17	112-51	GS Gliesmarode	997	432	0	1.429	561	5	5	556	231	129	87	16	51	16	15	1	0	0	7	1	2	0	0	0	0	0	0	0	0	0	0	0	0	0	0	0	0	0	0
18	112-52	GS Gliesmarode	805	376	0	1.181	451	2	1	450	141	103	104	20	41	15	14	1	0	0	5	3	0	0	0	0	0	0	0	0	0	0	0	0	0	0	0	0	0	0	0
19	112-53	GS Gliesmarode	757	322	0	1.079	406	0	2	404	138	101	17	28	7	7	7	1	2	0	4	2	2	0	0	0	0	0	0	0	0	0	0	0	0	0	0	0	0	0	
20	112-54	GS Gliesmarode	1.099	524	0	1.623	602	4	7	595	212	138	142	32	28	18	6	4	3	0	3	9	0	0	0	0	0	0	0	0	0	0	0	0	0	0	0	0	0	0	
							54,6			98,8	35,6	23,9	5,4	4,7	3,0	1,0	0,7	0,5	0,0	0,5	0,0	1,5	0,0	0,0	0,0	0,0	0,0	0,0	0,0	0,0	0,0	0,0	0,0	0,0	0,0	0,0	0,0	0,0	0,0	0,0	

1) Die Berechnung der Wahlbeteiligung in den allgemeinen Wahlbezirken berücksichtigt keine Briefwähler (B) in (A+B1)). die Berechnung der Wahlbeteiligung in Braunschweig gesamt drückt den Anteil der Wähler/innen (B) in Bezug auf alle Wahlberechtigten (A) aus (B/A).



**Tab. 5 Endergebnis Landtagswahl 2022 - Wahlbezirke**

Lfd. Nr.	Wahlbezirk	Wahllokal	Wahlberechtigte				Wähler/innen		Wahl nach Landeslisten (Parteien)												Von den gültigen Zweitstimmen entfallen auf die Wahlvorschläge											
			lt. Wählerverz.:		§ 19 Abs.2 NLWO	insgesamt A1+A2+A3	insgesamt B	darunter mit Wahlschein B1	Zweitstimmen		SPD	CDU	GRÜNE	FDP	AD	DIE LINKE	dieBasis	FREIE WÄHLER	Die Humanisten Niedersachsen	Die PARTEI	Gesundheitsforschung	Tierschutzpartei	PIRATEN	Volt								
			ohne Sperrvermerk "W"	mit Sperrvermerk "W"					ungültig	gültig															F 1	F 2	F 3	F 4	F 5	F 6	F 7	F 14
1	111-01	GS Hondelage	821	268	0	1.089	521	10	6	515	142	72	26	55	13	2	2	0	5	0	2	5	1									
2	111-02	GS Hondelage	758	197	0	955	414	0	3	411	108	43	12	39	12	4	0	0	1,0	0,0	0,4	1,0	0,2									
3	111-03	GS Hondelage	709	219	0	928	417	0	3	414	154	59	17	36	6	5	6	0	0	1,7	0,0	0,7	0,2									
4	111-11	Mehrzweckhalle Dibbesdorf	847	299	0	1.146	545	3	1	544	203	142	95	23	38	11	13	4	0	4	1	6	1									
5	111-21	Sally-Perel-Gesamtschule	945	478	0	1.423	621	1	4	617	205	142	44	39	36	14	9	4	0	3	1	8	4									
6	111-22	Sally-Perel-Gesamtschule	1.013	581	0	1.594	596	4	4	592	195	140	131	39	45	13	5	1	2	5	0	6	4									
7	111-31	Begegnungsstätte Schapen	906	405	0	1.311	628	0	5	623	200	167	129	41	50	8	8	3	0	2	1	6	1									
8	112-01	Altes Pfarrhaus Bevenrode	899	333	0	1.232	560	4	6	574	186	142	101	34	55	15	6	2	9	1	13	3	2									
9	112-11	Ev. Gemeindezentrum Waggum	948	310	0	1.258	497	1	3	494	199	112	77	19	49	10	8	1	0	4	3	9	2									
10	112-12	Ev. Gemeindezentrum Waggum	937	339	0	1.276	566	2	2	564	204	128	95	27	60	17	10	3	1	5	2	6	3									
11	112-21	Gemeinschaftshaus Bienrode	1.083	236	0	1.319	574	1	8	566	188	155	84	30	68	11	5	2	0	7	2	8	4									
12	112-31	IGS Querum	560	275	0	835	378	2	3	375	112	116	34	13	5	1	4	1	0	1,2	0,4	1,4	0,7									
13	112-32	IGS Querum	639	259	0	898	361	3	1	360	103	82	73	36	5	6	1	1	1	0,3	0,3	1,6	0,3									
14	112-41	IGS Querum	686	189	0	875	363	1	4	379	120	85	15	50	11	10	0	1	1	0,3	0,3	2,5	0,6									
15	112-42	IGS Querum	954	284	0	1.238	481	1	3	478	170	99	26	38	15	10	4	0	6	0	10	7	2									
16	112-43	IGS Querum	878	231	0	1.109	416	0	3	413	140	67	96	6	51	18	7	5	5	6	1	6	3									
17	112-51	GS Gliesmarode	997	432	0	1.429	561	5	5	556	198	119	110	33	49	18	13	2	1	3	0	7	1									
18	112-52	GS Gliesmarode	805	376	0	1.181	451	2	1	450	140	89	99	24	43	18	13	6	0	5	2	6	3									
19	112-53	GS Gliesmarode	757	322	0	1.079	406	0	1	405	125	84	109	27	29	8	10	1	2	2	0	3	2									
20	112-54	GS Gliesmarode	1.099	524	0	1.623	602	4	6	596	178	141	159	34	30	16	4	2	4	7	1	9	3									
										990	237	267	57	50	27	0,7	0,3	0,7	1,2	0,2	1,5	0,5	1,3									

1) Die Berechnung der Wahlbeteiligung in den allgemeinen Wahlbezirken berücksichtigt keine Briefwähler (B/(A+B1)).

die Berechnung der Wahlbeteiligung in Braunschweig gesamt drückt den Anteil der Wähler/innen (B) in Bezug auf alle Wahlberechtigten (A) aus (B/A).

**Tab. 5 Endergebnis Landtagswahl 2022 - Wahlbezirke**

Lfd. Nr.	Wahlbezirk	Wahllokal	Wahlberechtigte					Wähler/innen		Wahl im Wahlkreis																	
			Wahlberechtigte		insgesamt	darunter mit Wahlschein	Erststimmen		SPD	CDU	GRÜNE	FDP	AID	DIE LINKE.	dieBasis	ÖDP	Die Humanisten Niedersachsen	Die PARTEI	PIRATEN	Voit	WK 1 Einzelbewerber Wolter	WK 3 Einzelbewerber Meyer					
			lt. Wählerverz. ohne Sperrvermerk "W"	mit Sperrvermerk "W"			§ 19 Abs.2 NLWO Selbst. Wahlschein	insgesamt A1+A2+A3															A	B	B1	C	D
21	112-61	Ev. Pfarramt Riddagshausen	300	116	0	416	200	66,7	0	199	52	48	66	4	10	5	4	1	2	0	0	1	1	1	5	0	
22	120-01	Gymn. Neue Oberschule	999	440	0	1.439	492	48,9	8	490	163	66	131	28	20	2,5	2,0	0,5	1,0	0,0	0,0	0	0,5	0,5	2,5	0,0	
23	120-02	GS Heinrichstraße	740	339	0	1.079	411	55,5	0	406	138	46	145	17	11	17	5	5	1	0	0	0	5	6	10	0	
24	120-03	Gymn. Neue Oberschule	871	274	0	1.145	459	52,5	3	455	144	47	170	11	14	26	8	7	1	0	0	11	7	9	0	0	
25	120-04	IGS Franzisches Feld	762	503	0	1.265	524	66,4	4	521	191	86	171	16	15	20	8	1	1	0	0	3	4	5	0	0	
26	120-05	GS Heinrichstraße	801	436	0	1.237	552	68,1	9	548	194	65	209	14	13	15	11	0	2	0	0	7	8	10	0	0	
27	120-06	GS Heinrichstraße	899	347	0	1.246	596	66,0	4	587	182	75	257	14	17	14	10	4	1	0	0	4	8	1	0	0	
28	120-11	GS Bültenerweg	824	394	0	1.218	467	56,4	4	467	130	64	171	20	22	26	6	4	3	0	0	5	9	7	0	0	
29	120-12	GS Heinrichstraße	847	445	0	1.292	459	56,4	7	459	152	61	170	17	16	28	2	1	1	0	0	3	6	2	0	0	
30	120-21	GS Heinrichstraße	878	549	0	1.427	496	56,1	6	493	158	73	176	25	15	21	4	4	1	0	0	5	10	1	0	0	
31	120-22	Berufsbildende Schule BBS V	1.033	440	0	1.473	566	54,6	4	563	204	105	167	17	27	17	8	0	2	0	0	2	8	7	0	0	
32	120-31	GS Comeniusstraße	884	442	0	1.326	575	64,9	2	573	202	73	202	20	20	20	9	4	5	0	0	5	9	4	0	0	
33	120-32	GS Comeniusstraße	805	309	0	1.114	489	60,4	4	488	153	73	182	14	15	26	4	0	0	0	0	6	9	6	0	0	
34	120-33	GS Comeniusstraße	786	287	0	1.073	452	57,4	2	451	110	68	187	16	23	17	6	4	1	0	0	10	7	2	0	0	
35	120-34	GS Comeniusstraße	755	277	0	1.032	423	55,9	2	421	151	44	140	14	32	15	9	5	2	0	0	2	4	3	2	0	0
36	120-35	Christophoruschule	675	378	0	1.053	445	65,8	1	441	184	47	143	15	15	16	9	2	1	0	0	4	3	2	0	0	
37	120-36	Christophoruschule	919	392	0	1.311	565	61,2	4	555	166	69	209	20	29	33	10	0	2	0	0	6	9	2	0	0	
38	120-37	Christophoruschule	860	342	0	1.202	448	52,0	2	443	155	53	132	16	31	24	12	3	1	0	0	8	6	2	0	0	
39	130-01	Helene-Engelbrecht-Schule	646	279	0	925	292	45,2	0	292	97	48	69	20	21	9	5	2	0	0	0	4	11	6	0	0	
40	130-02	Helene-Engelbrecht-Schule	913	257	0	1.170	368	40,3	0	365	121	49	112	18	26	18	3	3	1	0	0	4	10	0	0	0	
							40,3			33,2	13,4	30,7	4,9	7,1	4,9	0,8	0,8	0,3	0,0	0,0	0,0	1,1	2,7	0,0	0,0	0,0	

1) Die Berechnung der Wahlbeteiligung in den allgemeinen Wahlbezirken berücksichtigt keine Briefwähler [B/(A+B1)].  
 die Berechnung der Wahlbeteiligung in Braunschweig gesamt drückt den Anteil der Wähler/innen (B) in Bezug auf alle Wahlberechtigten (A) aus [B/A].

**Tab. 5 Endergebnis Landtagswahl 2022 - Wahlbezirke**

Lfd. Nr.	Wahlbezirk	Wahllokal	Wahlberechtigte				Wähler/innen		Wahl nach Landeslisten (Parteien)															
			lt. Wählerverz.:		§ 19 Abs.2 NLWO Selbst. Wahl-schein	insgesamt A1+A2+A3	insgesamt B	dar- unter mit Wahl-schein B1	Zweitstimmen		SPD	CDU	GRÜNE	FDP	AD	DIE LINKE.	dieBasis	FREE WÄHLER	Die Humanisten Niedersachsen	Die PARTEI	Gesundheits-forschung	Tierschutz-partei	PIRATEN	Volt
			ohne Sperr-vermerk "W"	mit Sperr-vermerk "W"					ungültig	gültig														
A 1	A 2	A 3	A	B	B 1	E	F	F 1	F 2	F 3	F 4	F 5	F 6	F 7	F 14	F 16	F 17	F 18	F 19	F 20	F 23			
21	112-61	Ev. Pfarramt Riddagshausen	300	116	0	416	200	0	197	58	41	58	8	11	6	6	1	0	1	0	4	1	2	
									98,5	29,4	20,8	4,1	5,6	3,0	3,0	0,5	0,0	0,5	0,0	2,0	0,5	1,0		
22	120-01	Gymn. Neue Oberschule	999	440	0	1.439	492	8	489	150	54	137	33	40	23	9	3	6	9	1	6	9		
									99,4	30,7	11,0	28,0	6,7	8,2	4,7	1,8	0,6	1,2	1,8	0,2	1,2	1,8		
23	120-02	GS Heinrichstraße	740	339	0	1.079	411	0	408	120	43	159	23	11	19	4	1	0	10	1	7	2		
									99,3	29,4	10,5	39,0	5,6	2,7	4,7	1,0	0,2	0,0	2,5	0,2	1,7	0,5		
24	120-03	Gymn. Neue Oberschule	871	274	0	1.145	459	3	456	126	37	172	21	16	25	7	5	0	15	0	14	6		
									99,3	27,6	8,1	37,7	4,6	3,5	5,5	1,5	1,1	0,0	3,3	0,0	3,1	1,3		
25	120-04	IGS Franzisches Feld	762	503	0	1.265	524	4	520	170	79	184	28	18	18	5	2	1	8	0	3	2		
									99,2	32,7	15,2	35,4	5,4	3,5	3,5	1,0	0,4	0,2	1,5	0,0	0,6	0,4		
26	120-05	GS Heinrichstraße	801	436	0	1.237	552	9	547	156	61	239	21	15	19	8	1	1	5	2	6	5		
									99,1	28,5	11,2	43,7	3,8	2,7	3,5	1,5	0,2	0,2	0,9	0,4	1,1	0,9		
27	120-06	GS Heinrichstraße	899	347	0	1.246	596	4	590	162	73	236	27	23	26	8	3	2	14	0	8	3		
									99,0	27,5	12,4	40,0	4,6	3,9	4,4	1,4	0,5	0,3	2,4	0,0	1,4	0,5		
28	120-11	GS Bülteweg	824	394	0	1.218	467	4	466	107	50	183	26	26	34	4	3	2	7	1	9	3		
									99,8	23,0	10,7	39,3	5,6	5,6	7,3	0,9	0,6	0,4	1,5	0,2	1,9	0,6		
29	120-12	GS Heinrichstraße	847	445	0	1.292	459	7	458	130	57	165	25	21	30	3	3	0	8	1	9	0		
									99,8	28,4	12,4	36,0	5,5	4,6	6,6	0,7	0,7	0,0	1,7	0,2	2,0	0,0		
30	120-21	GS Heinrichstraße	878	549	0	1.427	496	6	495	134	62	185	33	17	30	5	1	0	7	1	5	1		
									99,8	27,1	12,5	37,4	6,7	3,4	6,1	1,0	0,2	0,0	1,4	0,2	1,0	0,2		
31	120-22	Berufsbildende Schule BBS V	1.033	440	0	1.473	566	4	562	187	96	173	27	30	12	7	1	2	10	0	10	1		
									99,3	33,3	17,1	30,8	4,8	5,3	2,1	1,2	0,2	0,4	1,8	0,0	1,8	0,2		
32	120-31	GS Comeniusstraße	884	442	0	1.326	575	2	573	172	65	216	27	24	21	7	1	4	11	1	8	7		
									99,7	30,0	11,3	37,7	4,7	4,2	3,7	1,2	0,2	0,7	1,9	0,2	1,4	1,2		
33	120-32	GS Comeniusstraße	805	309	0	1.114	489	4	488	129	70	195	14	15	35	4	0	1	7	0	5	3		
									99,8	26,4	14,3	40,0	2,9	3,1	7,2	0,8	0,0	0,2	1,4	0,0	1,0	0,6		
34	120-33	GS Comeniusstraße	766	287	0	1.073	452	2	449	104	66	184	19	24	17	4	1	1	12	1	7	1		
									99,3	23,2	14,7	41,0	4,2	5,3	3,8	0,9	0,2	0,2	2,7	0,2	1,6	0,2		
35	120-34	GS Comeniusstraße	755	277	0	1.032	423	2	421	122	41	149	24	28	20	8	2	1	8	1	6	5		
									99,5	29,0	9,7	35,4	5,7	6,7	4,8	1,9	0,5	0,2	1,9	0,2	1,4	1,4		
36	120-35	Christophoruschule	675	378	0	1.053	445	1	442	165	40	156	21	14	23	8	1	1	6	1	3	1		
									99,3	37,3	9,0	35,3	4,8	3,2	5,2	1,8	0,2	0,2	1,4	0,2	0,7	0,2		
37	120-36	Christophoruschule	919	392	0	1.311	565	4	559	138	73	205	29	32	34	10	1	1	13	0	6	11		
									98,9	24,7	13,1	36,7	5,2	5,7	6,1	1,8	0,2	0,2	2,3	0,0	1,1	2,0		
38	120-37	Christophoruschule	860	342	0	1.202	448	2	443	133	45	143	25	34	23	8	1	2	9	1	10	4		
									98,9	30,0	10,2	32,3	5,6	7,7	5,2	1,8	0,2	0,5	2,0	0,2	2,3	0,9		
39	130-01	Helene-Engelbrecht-Schule	646	279	0	925	292	0	292	77	45	82	21	21	14	4	2	0	5	0	7	1		
									100,0	26,4	15,4	28,1	7,2	7,2	4,8	1,4	0,7	0,0	1,7	0,0	2,4	0,3		
40	130-02	Helene-Engelbrecht-Schule	913	257	0	1.170	368	0	365	109	44	112	23	26	20	1	1	0	7	1	9	2		
									99,2	29,9	12,1	30,7	6,3	7,1	5,5	0,3	0,3	0,0	1,9	0,3	2,5	0,5		

1) Die Berechnung der Wahlbeteiligung in den allgemeinen Wahlbezirken berücksichtigt keine Briefwähler [B/(A+B1)].

die Berechnung der Wahlbeteiligung in Braunschweig gesamt drückt den Anteil der Wähler/innen (B) in Bezug auf alle Wahlberechtigten (A) aus [B/A].

**Tab. 5 Endergebnis Landtagswahl 2022 - Wahlbezirke**

Lfd. Nr.	Wahlbezirk	Wahllokal	Wahlberechtigte				Wähler/innen		Wahl im Wahlkreis															
			Wahlberechtigte		insgesamt	darunter mit Wahlschein	Erststimmen		SPD	CDU	GRÜNE	FDP	AID	DIE LINKE.	dieBasis	ÖDP	Die Humanisten Niedersachsen	Die PARTEI	PIRATEN	Voit	WK 1 Einzelbewerber Woller	WK 3 Einzelbewerber Meyer		
			lt. Wählerverz. ohne Sperrvermerk "W"	mit Sperrvermerk "W"			§ 19 Abs.2 NLWO Selbst. Wahlschein	A 1															A 2	A 3
41	130-03	Helene-Engelbrecht-Schule	908	298	0	1.206	327	1	5	322	81	49	97	15	39	19	2	2	3	0	6	8	1	0
42	130-04	AOK Braunschweig	762	289	0	1.051	322	2	5	317	84	57	105	47	22	8	6	3	2	0	3	6	1	0
43	130-11	RS Georg-Eckert-Straße	837	322	0	1.159	388	2	5	383	123	80	118	12	21	14	6	0	0	0	2	6	1	0
44	130-12	RS John-F.-Kennedy-Platz	910	336	0	1.246	368	5	2	366	129	56	104	23	18	19	6	2	2	0	2	3	2	0
45	130-13	Gymn. Martinus-Katharinum	802	307	0	1.109	417	2	2	415	111	92	118	29	25	19	5	1	1	0	3	8	3	0
46	130-14	Gymn. Martinus-Katharinum	779	215	0	994	339	2	4	335	104	61	74	20	32	14	5	0	5	0	5	13	2	0
47	130-15	Gymn. Martinus-Katharinum	773	337	0	1.110	352	0	1	351	124	79	74	21	26	11	2	2	2	0	3	5	3	0
48	130-21	Wilhelm-Gymn./Leonhardstr.	885	408	0	1.293	554	3	0	554	174	93	190	17	28	23	9	3	3	0	4	7	3	0
49	130-22	Wilhelm-Gymn./Leonhardstr.	862	310	0	1.172	432	3	5	427	138	62	134	18	31	21	13	0	1	0	4	3	2	0
50	130-23	Begegnungsstätte Böckerstr.	877	323	0	1.200	446	3	6	440	137	82	116	21	35	19	7	5	4	0	4	7	3	0
51	130-24	RS John-F.-Kennedy-Platz	646	267	0	913	361	4	2	359	114	68	103	8	20	19	5	1	3	0	2	6	10	0
52	130-25	Begegnungsstätte Böckerstr.	671	298	0	969	345	2	3	342	107	76	88	12	34	15	4	0	3	0	4	6	1	0
53	130-31	Internationale Schule	522	114	0	636	176	0	2	174	66	22	29	10	20	8	4	2	4	0	3	5	1	0
54	130-32	Internationale Schule	485	146	0	631	33,7	0	0	98,9	37,9	12,6	16,7	5,7	11,5	4,6	2,3	1,1	2,3	0,0	1,7	2,9	0,6	0,0
55	130-41	LBZ für Hörgeschädigte	587	251	0	838	244	0	0	244	86	44	67	6	14	8	5	1	2	0	2	5	4	0
56	130-51	Hans-Würtz-Schule	798	99	0	897	354	3	1	353	96	114	78	21	19	10	5	1	0	0	6	2	1	0
57	130-52	Hans-Würtz-Schule	834	137	0	971	274	0	1	202	88	27	22	2	33	14	4	0	0	0	9	2	1	0
58	211-01	Gymn. Raabescheule/Stöckheim	773	383	0	1.156	449	0	5	444	168	106	87	25	36	13	6	0	0	0	3	0	0	0
59	211-02	Gymn. Raabescheule/Stöckheim	1.029	509	1	1.539	554	5	6	548	196	134	106	45	41	17	4	2	0	0	3	0	0	0
60	211-03	Gymn. Raabescheule/Stöckheim	885	412	0	1.297	510	3	4	506	194	109	99	23	51	13	9	3	0	0	5	0	0	0
						57,4	33,7	0	0	99,2	38,3	21,5	19,6	4,5	10,1	2,6	1,8	0,6	0,0	0,0	1,0	0,0	0,0	0,0

1) Die Berechnung der Wahlbeteiligung in den allgemeinen Wahlbezirken berücksichtigt keine Briefwähler [B/(A+B1)].  
 die Berechnung der Wahlbeteiligung in Braunschweig gesamt drückt den Anteil der Wähler/innen (B) in Bezug auf alle Wahlberechtigten (A) aus [B/A].

**Tab. 5 Endergebnis Landtagswahl 2022 - Wahlbezirke**

Lfd. Nr.	Wahlbezirk	Wahllokal	Wahlberechtigte			Wähler/innen		Wahl nach Landeslisten (Parteien)													Zweitstimmen		Von den gültigen Zweitstimmen entfallen auf die Wahlvorschläge										
			lt. Wählerverz.:		§ 19 Abs.2 NLW/O Selbst. Wahl-schein	insge-samt A1+A2+A3	insge-samt B	dar-unter mit Wahl-schein B1	E	F	SPD	CDU	GRÜNE	FDP	AD	DIE LINKE	F7 dieBasis	FREE WÄHLER	Die Humanisten Niedersachsen	Die PARTEI	Gesundheits-forschung	Tierschutz-partei	F19	PIRATEN	F20	F23							
			ohne Sperr-vermerk "W" Wahl-schein	mit Sperr-vermerk "W" Wahl-schein																							ungültig	gültig	F1	F2	F3	F4	F5
41	130-03	Helene-Engelbrecht-Schule	908	298	0	1.206	327	1	2	325	66	45	109	13	40	27	3	2	1	3	0	7	3	6									
42	130-04	AOK Braunschweig	762	289	0	1.051	322	2	4	318	87	41	101	23	23	9	5	5	3	2	1	2	3	13									
43	130-11	RS Georg-Eckert-Straße	837	322	0	1.159	388	2	6	382	112	72	119	22	21	21	6	1	0	4	0	1	1	2									
44	130-12	RS John-F.-Kennedy-Platz	910	336	0	1.246	368	5	1	367	120	47	106	27	20	16	3	2	2	8	0	9	2	5									
45	130-13	Gymn. Martin-Katharinum	802	307	0	1.109	417	2	2	415	100	79	121	42	29	19	4	3	0	7	0	0	1	10									
46	130-14	Gymn. Martin-Katharinum	779	215	0	994	339	2	6	333	90	57	77	20	33	12	3	3	2	13	0	0	2	2									
47	130-15	Gymn. Martin-Katharinum	773	337	0	1.110	352	0	2	350	118	72	75	23	25	7	3	2	1	9	2	6	1	6									
48	130-21	Wilhelm-Gymn./Leonhardstr.	885	408	0	1.293	554	3	0	554	152	79	196	30	27	29	8	1	3	8	3	7	3	8									
49	130-22	Wilhelm-Gymn./Leonhardstr.	862	310	0	1.172	432	3	5	427	111	57	135	24	32	25	15	1	3	6	1	13	2	2									
50	130-23	Begegnungsstätte Böcklerstr.	877	323	0	1.200	446	3	5	441	113	72	136	32	37	19	1	2	2	14	0	2	3	0	5								
51	130-24	RS John-F.-Kennedy-Platz	646	267	0	913	361	4	1	360	110	61	107	12	24	19	4	1	2	10	1	4	1	4									
52	130-25	Begegnungsstätte Böcklerstr.	671	298	0	969	345	2	3	342	99	66	86	25	21	16	4	1	3	8	2	4	1	6									
53	130-31	Internationale Schule	522	114	0	636	176	0	2	174	62	22	29	11	23	7	2	0	4	2	0	4	4	4									
54	130-32	Internationale Schule	485	146	0	631	244	0	1	243	91	41	58	2	17	9	5	4	2	1	0	3	3	7									
55	130-41	LEB für Hörgeschädigte	587	251	0	838	354	3	0	354	85	101	81	34	18	14	4	6	1	1	0	3	3	3									
56	130-51	Hans-Würtz-Schule	798	99	0	897	203	0	3	200	83	25	22	2	38	14	2	1	0	2	2	3	5	1									
57	130-52	Hans-Würtz-Schule	834	137	0	971	274	0	3	271	98	34	45	8	40	21	6	1	1	3	0	6	4	2									
58	211-01	Gymn. Raabeschule/Stockheim	773	383	0	1.156	449	0	5	444	154	94	95	24	46	13	3	0	2	0	2	3	4	1									
59	211-02	Gymn. Raabeschule/Stockheim	1.029	509	1	1.539	554	5	3	551	173	118	123	63	40	18	4	0	3	4	0	2	2	0									
60	211-03	Gymn. Raabeschule/Stockheim	885	412	0	1.297	510	3	7	503	170	100	112	22	49	14	5	10	1	8	0	7	3	2									
										986	33,8	19,9	22,3	4,4	9,7	2,8	1,0	2,0	0,2	1,6	0,0	1,4	0,6	0,4									

1) Die Berechnung der Wahlbeteiligung in den allgemeinen Wahlbezirken berücksichtigt keine Briefwähler [B/(A+B1)].

die Berechnung der Wahlbeteiligung in Braunschweig gesamt drückt den Anteil der Wähler/innen (B) in Bezug auf alle Wahlberechtigten (A) aus [B/A].

Tab. 5 Endergebnis Landtagswahl 2022 - Wahlbezirke

Lfd. Nr.	Wahlbezirk	Wahllokal	Wahlberechtigte			Wähler/innen		Wahl im Wahlkreis																				
			Wahlberechtigte		insgesamt	darunter mit Wahlschein	Von den gültigen Erststimmen entfallen auf die Bewerber/innen/Bewerber																					
			lt. Wählerverz. ohne Sperrvermerk "W" Wahlschein	mit Sperrvermerk "W" Wahlschein			§ 19 Abs.2 NLWO Selbst. Wahlschein	A	B	B1	C	D	D gültig	SPD	CDU	GRÜNE	FDP	AID	DIE LINKE.	dieBasis	ÖDP	Die Humanisten Niedersachsen	Die PARTEI	PIRATEN	Voit	WK1 Einzelbewerber Wolter	WK3 Einzelbewerber Meyer	
A 1	A 2	A 3	A	B	B 1	C	D	D gültig	D 1	D 2	D 3	D 4	D 5	D 6	D 7	D 15	D 16	D 17	D 20	D 23	D 24	D 24						
61	211-04	Gymn. Raabeschule/Stockheim	vH	788	505	0	1.293	531	67,4	0	3	528	207	149	94	28	32	7	6	1	0	0	4	0	0	0	0	
62	211-11	Kirchl. Gemeindezentrl.Leifende	vH	1.109	348	0	1.457	687	61,9	1	4	683	297	162	178	31	85	18	12	3	0	0	0	0	0	0	0	0
63	211-21	GS Heidberg	vH	762	221	0	983	391	51,3	0	4	387	160	90	52	14	46	8	9	3	0	0	5	0	0	0	0	
64	211-22	GS Heidberg	vH	824	173	0	997	338	41,0	1	8	330	152	55	44	14	49	8	4	3	0	0	1	0	0	0	0	
65	211-23	GS Heidberg	vH	725	221	0	946	318	43,9	0	3	315	114	88	40	12	40	13	3	2	0	0	3	0	0	0	0	
66	211-24	GS Heidberg	vH	647	194	0	841	323	49,9	0	2	321	119	108	28	8	47	8	3	0	0	0	0	0	0	0	0	
67	211-25	GS Heidberg	vH	866	213	0	1.079	335	37,1	3	6	329	122	95	25	7	54	11	9	2	0	0	4	0	0	0	0	
68	211-26	GS Heidberg	vH	882	205	0	1.087	400	45,4	0	1	399	168	87	47	14	63	5	7	2	0	0	6	0	0	0	0	
69	211-31	GS Melverode	vH	681	298	0	979	429	62,8	2	3	426	154	114	76	21	25	20	5	5	0	0	6	0	0	0	0	
70	211-32	GS Melverode	vH	735	176	0	911	311	42,1	3	1	310	132	66	37	12	43	6	9	2	0	0	3	0	0	0	0	
71	211-33	GS Melverode	vH	790	179	0	969	402	50,9	0	5	397	163	83	67	14	45	13	5	4	0	0	3	0	0	0	0	
72	212-01	GS Lindenber	vH	512	250	0	762	324	62,8	4	0	324	133	77	54	27	20	7	5	0	0	1	0	0	0	0	0	
73	212-11	GS Rautheim	vH	1.041	250	0	1.291	468	44,8	3	2	466	185	93	65	16	62	24	10	4	0	0	7	0	0	0	0	
74	212-12	GS Rautheim	vH	1.029	326	0	1.355	603	58,3	6	6	597	202	154	120	23	50	23	12	4	0	0	9	0	0	0	0	
75	212-21	GS Lindenber	vH	760	128	0	888	339	44,6	0	3	336	124	61	53	11	49	17	6	7	0	0	8	0	0	0	0	
76	212-22	GS Lindenber	vH	704	244	0	948	416	58,6	6	3	413	135	87	84	34	47	12	10	3	0	0	1	0	0	0	0	
77	212-31	GS Mascheroder Holz	vH	902	294	0	1.196	547	60,6	0	4	543	227	125	95	22	50	12	5	2	0	0	5	0	0	0	0	
78	212-32	GS Mascheroder Holz	vH	765	212	0	977	509	66,2	4	5	504	207	109	92	15	48	16	12	2	0	0	3	0	0	0	0	
79	212-41	Kirchl. Gemeindeg. Mascherode	vH	644	294	0	938	395	61,2	1	5	390	152	138	51	18	23	4	2	1	0	0	1	0	0	0	0	
80	212-42	GS Mascheroder Holz	vH	695	296	0	991	512	73,7	0	2	510	192	139	84	37	32	12	8	1	0	0	5	0	0	0	0	
								73,7			99,6	37,6	27,3	16,5	7,3	6,3	2,4	1,6	0,2	1,0	0,0	0,0	1,0	0,0	0,0	0,0	0,0	

1) Die Berechnung der Wahlbeteiligung in den allgemeinen Wahlbezirken berücksichtigt keine Briefwähler [B/(A+B1)].

die Berechnung der Wahlbeteiligung in Braunschweig gesamt drückt den Anteil der Wähler/innen (B) in Bezug auf alle Wahlberechtigten (A) aus [B/A].

**Tab. 5 Endergebnis Landtagswahl 2022 - Wahlbezirke**

Lfd. Nr.	Wahlbezirk	Wahllokal	Wahlberechtigte				Wähler/innen		Wahl nach Landeslisten (Parteien)															
			lt. Wählerverz.:		§ 19 Abs. 2 NLWO Selbst. Wahl-schein	insgesamt A1+A2+A3	insgesamt B	darunter mit Wahl-schein B1	Zweitstimmen		SPD	CDU	GRÜNE	FDP	AD	DIE LINKE	dieBasis	FREE WÄHLER	Die Humanisten Niedersachsen	Die PARTEI	Gesundheits-forschung	Tierschutz-partei	PIRATEN	Volt
			ohne Sperr-vermerk "W" Wahl-schein	mit Sperr-vermerk "W" Wahl-schein					ungültig	gültig														
Nr.			A 1	A 2	A 3	A	B	B 1	E	F	F 1	F 2	F 3	F 4	F 5	F 6	F 7	F 14	F 16	F 17	F 18	F 19	F 20	F 23
61	211-04	Gymn. Raabeschule/Stockhorm	788	505	0	1.293	531	0	4	527	181	147	103	31	33	9	6	2	0	3	2	3	2	5
62	211-11	Kirchl. Gemeindezentrl-Leiferde	1.109	348	0	1.457	687	1	6	681	258	147	90	37	86	23	13	3	0	0	6	0,4	0,6	0,9
63	211-21	GS Heiberg	762	221	0	983	391	0	7	384	146	76	60	15	44	7	10	2	0	0	7	0	12	5
64	211-22	GS Heiberg	824	173	0	997	338	1	6	332	136	52	46	15	48	14	2	1	0	0	3	2	11	0
65	211-23	GS Heiberg	725	221	0	946	318	0	4	314	106	82	44	9	41	14	2	1	0	0	4	1	6	3
66	211-24	GS Heiberg	647	194	0	841	323	0	2	321	112	102	32	7	51	9	4	1	0	0	0	0	1	0
67	211-25	GS Heiberg	866	213	0	1.079	335	3	7	328	105	82	37	12	58	13	5	3	1	1	1	4	5	2
68	211-26	GS Heiberg	882	205	0	1.087	400	0	1	399	166	79	45	17	62	7	6	3	1	3	1	5	2	2
69	211-31	GS Melverode	681	298	0	979	429	2	3	426	134	95	93	32	29	17	6	2	2	2	6	0	4	2
70	211-32	GS Melverode	735	176	0	911	311	3	2	309	116	57	44	15	43	11	5	2	1	3	2	8	1	1
71	211-33	GS Melverode	790	179	0	969	402	0	4	398	146	82	71	22	44	12	2	4	1	3	0	5	4	2
72	212-01	GS Lindenber	512	250	0	762	324	4	0	324	102	84	72	22	23	4	4	1	1	1	1	4	2	3
73	212-11	GS Rautherm	1.041	250	0	1.291	468	3	1	467	161	84	75	28	63	15	9	3	1	3	0,3	0,3	1,2	0,6
74	212-12	GS Rautherm	1.029	326	0	1.355	603	6	3	600	177	138	131	30	50	29	11	6	1	6	3	8	1	9
75	212-21	GS Lindenber	760	128	0	888	339	0	6	333	122	52	48	15	50	13	4	0	3	10	1	9	4	2
76	212-22	GS Lindenber	704	244	0	948	416	6	1	415	115	85	83	39	47	15	11	3	1	3	0,3	2,7	1,2	0,6
77	212-31	GS Mascheroder Holz	902	294	0	1.196	547	0	6	541	211	107	99	35	48	8	6	6	0	5	2	7	2	5
78	212-32	GS Mascheroder Holz	765	212	0	977	509	4	6	503	180	97	110	19	52	13	11	3	0	3	1	4	1	9
79	212-41	Kirchl. Gemeindeg. Mascherode	644	294	0	938	395	1	5	390	122	121	72	31	28	6	1	1	1	1	0,2	0,8	0,2	1,8
80	212-42	GS Mascheroder Holz	695	296	0	991	512	0	2	510	163	125	107	43	31	7	7	2	2	8	0,5	0,3	0,8	0,8
										996	32,0	24,5	21,0	8,4	6,1	1,4	1,4	0,4	0,4	1,6	0,2	1,6	0,4	0,8

1) Die Berechnung der Wahlbeteiligung in den allgemeinen Wahlbezirken berücksichtigt keine Briefwähler [B/(A+B1)].

die Berechnung der Wahlbeteiligung in Braunschweig gesamt drückt den Anteil der Wähler/innen (B) in Bezug auf alle Wahlberechtigten (A) aus [B/A].

**Tab. 5 Endergebnis Landtagswahl 2022 - Wahlbezirke**

Lfd. Nr.	Wahlbezirk	Wahllokal	Wahlberechtigte					Wähler/innen		Wahl im Wahlkreis																											
			Wahlberechtigte		Wahlberechtigte		insgesamt	darunter mit Wahlschein	Von den gültigen Erststimmen entfallen auf die Bewerber/innen/Bewerber																												
			lt. Wählerverzeichnis	ohne Sperrvermerk "W"	mit Sperrvermerk "W"	§ 19 Abs. 2 NLWO Selbst. Wahlschein			A 1	A 2	A 3	A	B	B 1	C	D	D 1	SPD	CDU	GRÜNE	FDP	AID	DIE LINKE.	dieBasis	ÖDP	Die Humanisten Niedersachsen	Die PARTEI	PIRATEN	Voit	WK 1 Einzelbewerber Wolter	D 24	WK 3 Einzelbewerber Meyer	D 24				
81	212-43	GS Mascheroder Holz	746	369	0	1.115	538	3	4	534	215	163	86	28	24	10	4	1	0	0	0	3	0	0	0	0	0	0	0	0	0	0	0	0	0		
82	221-01	Wilhelm-Bracke-Gesamtschule	1.278	296	0	1.574	482	1	6	476	188	135	42	16	65	19	6	0	0	0	0	5	0	0	0	0	0	0	0	0	0	0	0	0	0		
83	221-02	Wilhelm-Bracke-Gesamtschule	904	90	0	994	238	0	6	232	77	57	8	3	61	19	4	1	0	0	0	2	0	0	0	0	0	0	0	0	0	0	0	0	0		
84	221-03	Wilhelm-Bracke-Gesamtschule	936	158	0	1.094	211	0	6	205	81	21	16	3	61	18	1	0	0	0	0	4	0	0	0	0	0	0	0	0	0	0	0	0	0	0	
85	221-04	Wilhelm-Bracke-Gesamtschule	823	288	0	1.111	225	1	6	389	167	84	31	9	60	13	2	2	0	0	0	1	0	0	0	0	0	0	0	0	0	0	0	0	0	0	
86	221-05	Wilhelm-Bracke-Gesamtschule	873	201	0	1.074	456	0	3	453	185	134	38	6	56	17	13	2	0	0	0	2	0	0	0	0	0	0	0	0	0	0	0	0	0	0	
87	221-11	GS Ilmenaustraße	908	108	0	1.016	237	2	2	235	93	32	14	4	68	19	1	2	0	0	0	2	0	0	0	0	0	0	0	0	0	0	0	0	0	0	
88	221-12	GS Ilmenaustraße	1.065	127	0	1.192	272	0	4	268	91	60	21	7	64	13	8	3	0	0	0	1	0	0	0	0	0	0	0	0	0	0	0	0	0	0	
89	221-13	GS Ilmenaustraße	1.012	171	0	1.183	370	2	6	364	144	73	39	4	85	14	2	1	0	0	0	2	0	0	0	0	0	0	0	0	0	0	0	0	0	0	0
90	221-14	GS Ilmenaustraße	871	254	0	1.125	375	0	3	372	115	102	30	15	89	11	5	1	0	0	0	4	0	0	0	0	0	0	0	0	0	0	0	0	0	0	0
91	221-15	GS Altmuehlstraße	932	117	0	1.049	308	1	3	305	106	78	13	10	67	18	9	0	0	0	0	4	0	0	0	0	0	0	0	0	0	0	0	0	0	0	0
92	221-16	GS Altmuehlstraße	878	139	0	1.017	290	0	3	287	113	54	27	7	63	17	5	0	0	0	0	1	0	0	0	0	0	0	0	0	0	0	0	0	0	0	0
93	221-21	RS LeberLernen	960	138	0	1.098	212	0	2	210	65	37	11	6	68	12	5	1	0	0	0	5	0	0	0	0	0	0	0	0	0	0	0	0	0	0	0
94	221-22	RS LeberLernen	740	103	0	843	203	0	1	202	97	40	16	6	34	1	1	3	0	0	0	4	0	0	0	0	0	0	0	0	0	0	0	0	0	0	0
95	221-23	RS LeberLernen	866	87	0	953	224	0	7	217	80	44	14	9	51	12	4	0	0	0	0	3	0	0	0	0	0	0	0	0	0	0	0	0	0	0	0
96	222-01	GS Timmerlah	695	159	0	854	379	0	6	373	162	97	20	17	47	13	11	2	0	0	0	4	0	0	0	0	0	0	0	0	0	0	0	0	0	0	0
97	222-02	GS Timmerlah	721	167	0	888	424	2	2	422	154	111	51	18	63	15	6	1	0	0	0	1	0	0	0	0	0	0	0	0	0	0	0	0	0	0	0
98	222-11	Ev. Gemeindehaus Stödden	139	21	0	160	95	0	1	94	27	47	9	5	4	1	1	0	0	0	0	0	0	0	0	0	0	0	0	0	0	0	0	0	0	0	0
99	222-21	Schützenheim Geitelde	652	226	0	878	427	1	4	423	175	127	55	18	32	6	6	2	0	0	0	2	0	0	0	0	0	0	0	0	0	0	0	0	0	0	0
100	222-31	Gemeinschaftshaus Brotzern	983	215	0	1.198	470	2	6	464	169	129	49	20	71	12	6	2	0	0	0	6	0	0	0	0	0	0	0	0	0	0	0	0	0	0	0

1) Die Berechnung der Wahlbeteiligung in den allgemeinen Wahlbezirken berücksichtigt keine Briefwähler (B)/(A+B1).

die Berechnung der Wahlbeteiligung in Braunschweig gesamt drückt den Anteil der Wähler/innen (B) in Bezug auf alle Wahlberechtigten (A) aus (B/A).



**Tab. 5 Endergebnis Landtagswahl 2022 - Wahlbezirke**

Lfd. Nr.	Wahlbezirk	Wahllokal	Wahlberechtigte				Wähler/innen		Wahl nach Landeslisten (Parteien)											F 23					
			lt. Wählerverz.:		§ 19 Abs.2 NLWO Selbst. Wahlschein	insgesamt A1+A2+A3	insgesamt B	darunter mit Wahlschein B1	Zweitstimmen		SPD	CDU	GRÜNE	FDP	AfD	DIE LINKE	dieBasis	FREE WÄHLER	Die Humanisten Niedersachsen		Die PARTEI	Gesundheitsforschung	Tierschutzpartei	PIRATEN	Volt
			ohne Sperrvermerk "W" Wahlschein	mit Sperrvermerk "W" Wahlschein					ungültig	gültig															
A 1	A 2	A 3	A	B	B 1	F	E	F 1	F 2	F 3	F 4	F 5	F 6	F 7	F 14	F 16	F 17	F 18	F 19	F 20					
81	212-43	GS Mascheroder Holz	746	369	0	1.115	538	3	537	184	150	111	36	27	13	6	0	1	1	3	1	3	1	3	
82	221-01	Wilhelm-Bracke-Gesamtschule	1.278	296	0	1.574	482	1	472	173	122	42	24	64	24	3	4	1	7	0	2	6	0	0	
83	221-02	Wilhelm-Bracke-Gesamtschule	904	90	0	994	238	0	231	70	51	11	4	64	18	2	1	0	1	0	8	1	0	0	
84	221-03	Wilhelm-Bracke-Gesamtschule	936	158	0	1.094	211	0	205	81	19	15	7	59	14	1	1	1	1	0	5	1	0	0	
85	221-04	Wilhelm-Bracke-Gesamtschule	823	288	0	1.111	375	1	368	160	77	35	12	63	12	3	1	0	1	0	1	0	3	0	
86	221-05	Wilhelm-Bracke-Gesamtschule	873	201	0	1.074	456	0	454	178	128	29	15	58	18	8	4	1	6	1	2	2	4	4	
87	221-11	GS Imenaustraße	908	108	0	1.016	237	2	236	79	31	23	4	65	20	3	2	0	2	1	4	2	0	0	
88	221-12	GS Imenaustraße	1.065	127	0	1.192	272	0	267	85	56	22	11	62	16	4	0	1	2	0	4	2	0	3	
89	221-13	GS Imenaustraße	1.012	171	0	1.183	370	2	363	127	70	43	5	82	18	0	0	1	4	0	6	3	4	4	
90	221-14	GS Imenaustraße	871	254	0	1.125	375	0	371	110	106	30	15	88	8	1	0	0	2	0	8	0	3	0	
91	221-15	GS Altmühlstraße	932	117	0	1.049	308	1	303	94	73	19	12	69	19	6	1	0	1	0	3	4	2	2	
92	221-16	GS Altmühlstraße	878	139	0	1.017	290	0	288	108	53	30	7	61	16	6	0	1	3	0	1	1	1	1	
93	221-21	RS LeberLernen	960	138	0	1.098	212	0	99,3	37,5	18,4	10,4	2,4	21,2	5,6	2,1	0,0	0,3	1,0	0,0	0,3	0,3	0,3	1	
94	221-22	RS LeberLernen	740	103	0	843	203	0	201	95	37	17	6	34	5	1	0	1	2	1	1	1	1	0	
95	221-23	RS LeberLernen	866	87	0	953	224	0	99,0	47,3	18,4	8,5	3,0	16,9	2,5	0,5	0,0	0,5	1,0	0,5	0,5	0,5	0,5	0,0	
96	222-01	GS Timmerlah	695	159	0	854	379	0	375	135	90	32	25	45	15	12	2	0	5	1	8	2	3	3	
97	222-02	GS Timmerlah	721	167	0	888	424	2	421	136	91	68	24	66	12	6	2	1	5	0	4	4	2	2	
98	222-11	Ev. Gemeindehaus Stiddien	139	21	0	160	95	0	95	28	42	11	5	5	1	1	1	0	1	1	0	0	0	0	
99	222-21	Schlüttenheim Geteilde	652	226	0	878	427	1	424	160	107	69	20	41	4	3	1	2	5	2	6	1	3	3	
100	222-31	Gemeinschaftshaus Broitzem	983	215	0	1.198	470	2	463	157	99	61	34	72	12	6	2	1	4	1	10	3	1	1	
									98,5	33,9	21,4	13,2	7,3	15,6	2,6	1,3	0,4	0,2	0,9	0,2	2,2	0,6	0,2	0,2	

1) Die Berechnung der Wahlbeteiligung in den allgemeinen Wahlbezirken berücksichtigt keine Briefwähler (B1+A1+B1).

die Berechnung der Wahlbeteiligung in Braunschweig gesamt drückt den Anteil der Wähler/innen (B) in Bezug auf alle Wahlberechtigten (A) aus (B/A).



**Tab. 5 Endergebnis Landtagswahl 2022 - Wahlbezirke**

Lfd. Nr.	Wahlbezirk	Wahllokal	Wahlberechtigte				Wähler/innen		Wahl nach Landeslisten (Parteien)													F 23		
			lt. Wählerverz.:		§ 19 Abs. 2 NLWO Selbst. Wahl-schein	insgesamt A1+A2+A3	insgesamt B	darunter mit Wahl-schein B1	Zweitstimmen		Von den gültigen Zweitstimmen entfallen auf die Wahlvorschläge													
			ohne Sperr-vermerk "W"	mit Sperr-vermerk "W"					ungültig E	gültig F	SPD	CDU	GRÜNE	FDP	AD	DIE LINKE	dieBasis	FREE WÄHLER	Die Humanisten Niedersachsen	Die PARTEI	Gesundheits-forschung		Tierschutz-partei	PIRATEN
A 1	A 2	A 3	A	B	B 1	F	E	F 1	F 2	F 3	F 4	F 5	F 6	F 7	F 14	F 16	F 17	F 18	F 19	F 20				
101	222-32	GS Broitzem	863	345	0	1.208	482	0	477	158	111	69	30	86	9	5	1	0	0	2	2	3		
102	222-33	GS Broitzem	697	234	0	931	435	4	990	33,1	23,3	14,5	6,3	18,0	1,9	1,0	0,2	0,0	0,0	0,4	0,4	0,6		
103	222-34	GS Broitzem	821	231	0	1.052	443	1	430	159	125	55	18	37	14	1	1	2	5	2	7	2		
104	222-41	GS und HS Rünigen	939	181	0	1.120	404	0	989	37,0	29,1	12,8	4,2	8,6	3,3	0,2	0,5	1,2	0,5	1,6	0,5	0,5		
105	222-42	GS und HS Rünigen	929	176	0	1.105	366	4	439	133	96	78	24	80	6	4	7	2	1	6	1	0		
106	290-10	Vecheide (Alvesse)	154	41	0	195	86	0	99,1	30,3	21,9	17,8	5,5	18,2	1,4	0,9	1,6	0,5	0,2	1,4	0,2	0,0		
107	290-20	Vecheide (Betmar)	628	151	0	779	374	0	399	129	103	45	16	71	15	4	4	0	2	6	3	1		
108	290-30	Vecheide (Bodensiedt)	420	98	0	518	265	0	98,8	32,3	25,8	11,3	4,0	17,8	3,8	1,0	1,0	0,0	0,5	0,0	1,5	0,8		
109	290-41	Vecheide (Denstorf)	632	130	0	762	397	2	364	126	86	40	9	64	12	6	1	0	5	2	9	3		
110	290-42	Vecheide (Ki. Gleidingen)	279	46	0	325	191	2	99,5	34,6	23,6	11,0	2,5	17,6	3,3	1,6	0,3	0,0	1,4	0,5	2,5	0,8		
111	290-60	Vecheide (Gr. Gleidingen)	486	79	0	565	281	0	85	35	15	12	3	12	2	2	0	0	1	2	0	0		
112	290-70	Vecheide (Köchingen)	132	33	0	165	84	0	98,8	41,2	17,6	14,1	3,5	14,1	2,4	2,4	0,0	0,0	1,2	1,2	2,4	0,0		
113	290-90	Vecheide (Liedlingen)	274	47	0	321	184	1	371	124	100	60	14	39	9	7	1	0	2	0	9	6		
114	291-00	Vecheide (Stiefel/Furstenau)	612	116	0	728	365	0	99,2	33,4	27,0	16,2	3,8	10,5	2,4	1,9	0,3	0,0	0,5	2,4	1,6	0,0		
115	291-10	Vecheide (Sommerberg)	522	85	0	607	312	0	264	111	64	32	6	33	3	1	0	0	2,7	0,0	2,3	0,0		
116	291+21	Vecheide (Vallstadt 1)	402	72	0	474	279	0	99,6	42,0	24,2	12,1	2,3	12,5	1,1	0,4	0,0	0,0	2,0	0,0	8	2		
117	291+22	Vecheide (Vallstadt 2)	483	81	0	564	279	1	98,5	30,7	29,7	13,6	4,6	13,8	2,0	1,3	0,0	0,8	0,8	2,0	0,5	0,3		
118	291+30	Vecheide (Vecheide)	358	73	0	431	243	2	186	61	42	34	8	34	2	0	0	0	2	0	2	0		
119	291+41	Vecheide (Vecheide 1)	583	126	0	709	342	1	97,4	32,8	22,6	18,3	4,3	18,3	1,1	0,0	0,0	1,1	0,0	1,1	0,0	0,5		
120	291+42	Vecheide (Vecheide 2)	606	155	0	761	381	2	278	112	71	29	14	35	3	1	3	1	1	1	3	1		
									98,9	40,3	25,5	10,4	5,0	12,6	1,1	0,4	1,1	0,4	0,4	1,1	0,4	1,1		
									96,4	25,9	29,6	24,7	1,2	13,6	2,5	0,0	0,0	0,0	0,0	0,0	1,2	0,0		
									181	71	51	25	8	11	2	3	1	0	4	2	2	1		
									98,4	39,2	28,2	13,8	4,4	6,1	1,1	1,7	0,6	0,0	2,2	0,0	1,1	0,6		
									359	98	107	36	19	66	7	7	5	0	3	0	7	1		
									98,4	27,3	29,8	10,0	5,3	18,4	1,9	1,9	1,4	0,0	0,8	0,0	1,9	0,3		
									308	105	93	34	24	32	3	3	0	0	0,8	0,0	1,9	0,3		
									98,7	34,1	30,2	11,0	7,8	10,4	1,0	1,0	1,0	1,3	1,3	0,3	1,3	0,3		
									276	93	74	26	19	46	8	3	2	0	2	0	2	0		
									98,9	33,7	26,8	9,4	6,9	16,7	2,9	1,1	0,7	0,0	0,7	0,0	0,7	0,0		
									277	99	75	28	12	39	9	6	1	2	1	0	4	0		
									99,3	35,7	27,1	10,1	4,3	14,1	3,2	2,2	0,4	0,0	0,4	0,0	1,4	0,0		
									240	90	59	38	16	23	1	4	2	0	2	0	4	0		
									98,8	37,5	24,6	15,8	6,7	9,6	0,4	1,7	0,8	0,0	0,8	0,0	1,7	0,0		
									339	133	75	59	11	37	6	2	2	3	2	1	3	2		
									99,1	39,2	22,1	17,4	3,2	10,9	2,1	1,8	0,6	0,3	0,9	0,6	0,3	0,0		
									377	141	102	58	14	41	6	4	2	1	3	1	3	1		
									99,0	37,4	27,1	15,4	3,7	10,9	1,6	1,1	0,5	0,3	0,3	0,8	0,3	0,0		

1) Die Berechnung der Wahlbeteiligung in den allgemeinen Wahlbezirken berücksichtigt keine Briefwähler (B/(A+B1)); die Berechnung der Wahlbeteiligung in Braunschweig gesamt drückt den Anteil der Wähler/innen (B) in Bezug auf alle Wahlberechtigten (A) aus (B/A).

**Tab. 5 Endergebnis Landtagswahl 2022 - Wahlbezirke**

Lfd. Nr.	Wahlbezirk	Wahllokal	Wahlberechtigte										Wähler/innen		Wahl im Wahlkreis												
			It. Wählerverz.			insgesamt							darunter mit Wahlschein		Erststimmen		Von den gültigen Erststimmen entfallen auf die Bewerber/innen/Bewerber										
			A 1	A 2	A 3	A	B	B 1	C	D	D	D	SPD	CDU	GRÜNE	FDP	AID	DIE LINKE.	dieBasis	ÖDP	Die Humanisten Niedersachsen	Die PARTEI	PIRATEN	Voit	WK 1 Einzelbewerber Wolter	WK 3 Einzelbewerber Meyer	
121	291-43	Vecheide (Vecheide 3)	VH	783	183	0	966	541	0	3	538	196	164	61	32	59	15	6	3	0	0	0	2	0	0	0	0
122	291-44	Vecheide (Vecheide 4)	VH	753	141	0	894	69,1	0	8	362	364	305	11,3	5,9	11,0	2,8	1,1	0,6	0,0	0,0	0,0	0,4	0,0	0,0	0,0	0,0
123	291-45	Vecheide (Vecheide 5)	VH	606	157	0	763	49,1	0	2	307	129	79	3,3	13,3	1,1	1,4	0,6	0,0	0,0	0,0	0,0	1,4	0,0	0,0	0,0	0,0
124	291-46	Vecheide (Vecheide 6)	VH	510	155	0	665	51,0	0	3	99,4	42,0	25,7	11,7	4,9	7,5	2,6	3,9	0,3	0,0	0,0	0,0	1,3	0,0	0,0	0,0	0,0
125	291-51	Vecheide (Wahl 1)	VH	548	118	0	666	48,8	0	3	98,8	39,7	24,7	12,1	4,5	13,0	3,2	2,0	0,0	0,0	0,0	0,0	0,8	0,0	0,0	0,0	0,0
126	291-52	Vecheide (Wahl 2)	VH	571	135	0	706	66,2	0	4	310	119	76	4,5	12	36	8	3	0	0	0,0	0,0	0,6	0,0	0,0	0,0	0,0
127	291-61	Vecheide (Weddenstedt 1)	VH	504	103	0	607	66,8	0	4	334	122	76	6,1	2,5	3,0	5	13	1	0	0	0	1	0	0	0	0
128	291-62	Vecheide (Weddenstedt 2)	VH	584	116	0	700	65,1	0	3	377	118	123	5,4	2,0	4,2	8	5	3	0	0	0	4	0	0	0	0
129	291-70	Vecheide (Wierthe)	VH	243	39	0	282	65,7	0	0	100,0	46,3	21,3	11,0	2,9	14,0	2,2	0,7	0,0	0,0	0,0	1,5	0,0	0,0	0,0	0,0	
130	310-01	BBS Otto-Bennemann/Blausstr.	VH	836	278	0	1.114	288	0	2	286	77	43	92	15	18	18	3	0	0	0	8	0	11	0	1	
131	310-02	GS Diesterwegstraße	VH	895	225	0	1.120	34,4	0	1	335	81	53	94	11	31	24	4	1	0	0	17	0	15	0	4	
132	310-03	GS Diesterwegstraße	VH	708	206	0	914	37,5	0	3	99,7	24,2	15,8	28,1	3,3	9,3	7,2	1,2	0,3	0,0	0,0	5,1	0,0	4,5	0,0	1,2	
133	310-04	GS Diesterwegstraße	VH	861	220	0	1.081	34,3	0	1	362	114	77	93	18	22	13	10	2	0	0	5	0	7	0	1	
134	310-11	BBS Otto-Bennemann/Blausstr.	VH	753	363	0	1.116	42,2	0	2	99,7	31,5	21,3	25,7	5,0	6,1	3,6	2,8	0,6	0,0	0,0	1,4	0,0	1,9	0,0	0,3	
135	310-12	BBS Otto-Bennemann/Blausstr.	VH	931	289	0	1.220	45,5	0	4	99,4	26,4	20,8	31,1	4,1	7,0	2,6	1,5	0,0	0,0	0,0	2,6	0,0	2,9	0,0	0,9	
136	310-13	GS Diesterwegstraße	VH	847	228	0	1.075	47,1	0	0	436	141	64	125	22	28	20	2	1	0	0	18	0	13	0	2	
137	310-14	GS Bürgerstraße	VH	794	249	0	1.043	41,1	0	5	350	103	39	101	11	36	33	2	0	0	0	4,1	0,0	8	0	3	
138	310-15	GS Bürgerstraße	VH	876	373	0	1.249	39,9	0	2	409	101	59	146	14	35	25	6	1	0	0	12	0	8	0	2	
139	310-16	GS Bürgerstraße	VH	914	252	0	1.166	46,8	0	5	334	107	46	89	9	29	20	5	2	0	0	15	0	7	0	5	
140	310-21	Oswald-Berkhan-Schule	VH	1.012	367	0	1.379	37,1	0	6	450	161	86	95	15	43	6	1	0	0	0	4,5	0,0	2,1	0,0	1,5	
								45,0	1	98,7	35,8	19,1	21,1	3,3	9,6	4,4	2,0	0,4	0,0	0,0	0,0	3,3	0,0	0,7	0,0	0,2	

1) Die Berechnung der Wahlbeteiligung in den allgemeinen Wahlbezirken berücksichtigt keine Briefwähler (B)/(A+B1); die Berechnung der Wahlbeteiligung in Braunschweig gesamt druckt den Anteil der Wähler/innen (B) in Bezug auf alle Wahlberechtigten (A) aus (B/A).

**Tab. 5 Endergebnis Landtagswahl 2022 - Wahlbezirke**

Lfd. Nr.	Wahlbezirk	Wahllokal	Wahlberechtigte				Wähler/innen		Wahl nach Landeslisten (Parteien)															
			lt. Wählerverz.:		§ 19 Abs.2 NLWO Selbst. Wahl-schein	insgesamt A1+A2+A3	insgesamt B	dar- unter mit Wahl-schein B1	Zweitstimmen		SPD	CDU	GRÜNE	FDP	AD	DIE LINKE.	dieBasis	FREE WÄHLER	Die Humanisten Niedersachsen	Die PARTEI	Gesundheits-forschung	Tierschutz-partei	PIRATEN	Volt
			ohne Sperr-vermerk "W"	mit Sperr-vermerk "W"					ungültig	gültig														
121	291-43	Vecheide (Vecheide 3)	VH	783	183	0	966	541	0	538	170	164	77	25	61	14	7	6	2	1	0	8	0	3
122	291-44	Vecheide (Vecheide 4)	VH	753	141	0	894	370	0	361	316	30,5	14,3	4,6	11,3	2,6	1,3	1,1	0,4	0,2	0,0	1,5	0,0	0,6
123	291-45	Vecheide (Vecheide 5)	VH	606	157	0	763	309	0	97,6	38,5	21,6	15,5	3,3	13,6	0,8	1,4	0,6	0,0	0,8	1,4	2,2	0,3	0,0
124	291-46	Vecheide (Vecheide 6)	VH	510	155	0	665	250	2	99,7	37,0	25,0	14,0	5,8	7,8	2,9	2,6	0,6	0,6	1,0	0,6	1,0	0,3	0,6
125	291-51	Vecheide (Wahle 1)	VH	548	118	0	666	365	3	99,2	35,9	25,0	14,9	3,6	14,5	3,2	1,6	0,4	0,0	0,0	0,4	0,0	0,0	0,4
126	291-52	Vecheide (Wahle 2)	VH	571	135	0	706	314	4	98,6	28,3	31,1	11,4	5,6	17,5	0,3	2,5	1,1	0,0	0,6	0,0	0,8	0,3	0,6
127	291-61	Vecheide (Wedfensteed 1)	VH	504	103	0	607	338	2	312	111	73	50	15	35	7	7	2	0	1	1	3	2	5
128	291-62	Vecheide (Wedfensteed 2)	VH	584	116	0	700	380	0	99,4	35,6	23,4	16,0	4,8	11,2	2,2	2,2	0,6	0,0	0,3	1,0	0,6	1,6	0
129	291-70	Vecheide (Wierthe)	VH	243	39	0	282	136	1	86,2	125	68	50	32	28	7	6	3	1	1	0	7	4	0
130	310-01	BBS Otto-Bennemann/Biasusstr.	VH	836	278	0	1.114	288	1	99,2	37,7	20,5	15,1	9,6	8,4	2,1	1,8	0,9	0,3	0,3	0,0	2,1	1,2	0,0
131	310-02	GS Dieslerwegstraße	VH	895	225	0	1.120	336	0	377	117	104	58	25	42	6	4	3	2	4	0	8	3	1
132	310-03	GS Dieslerwegstraße	VH	708	206	0	914	243	1	99,2	31,0	27,6	15,4	6,6	11,1	1,6	1,1	0,8	0,5	1,1	0,0	2,1	0,8	0,3
133	310-04	GS Dieslerwegstraße	VH	861	220	0	1.081	363	0	100,0	39,0	24,3	12,5	1,5	13,2	4,4	0,7	2,9	0,0	0,0	0,7	0,0	0,7	0,0
134	310-11	BBS Otto-Bennemann/Biasusstr.	VH	753	363	0	1.116	343	1	285	62	33	104	15	17	21	2	3	4	8	0	9	2	5
135	310-12	BBS Otto-Bennemann/Biasusstr.	VH	931	289	0	1.220	440	3	99,0	21,8	11,6	36,5	5,3	6,0	7,4	0,7	1,1	1,4	2,8	0,0	3,2	0,7	1,8
136	310-13	GS Dieslerwegstraße	VH	847	228	0	1.075	350	4	335	84	39	98	16	32	27	2	0	3	13	1	6	5	9
137	310-14	GS Bürgerstraße	VH	794	249	0	1.043	318	3	241	83	49	53	9	27	9	1	0	0	3,9	0,3	1,8	1,5	2,7
138	310-15	GS Bürgerstraße	VH	876	373	0	1.249	411	2	99,7	34,4	20,3	22,0	3,7	11,2	3,7	0,4	0,0	0,0	0,8	0,4	1,7	0,0	1,2
139	310-16	GS Bürgerstraße	VH	914	252	0	1.166	339	0	360	100	72	96	19	24	17	10	3	1	1	1	1	7	4
140	310-21	Oswald-Berktan-Schule	VH	1.012	367	0	1.379	456	1	99,2	27,8	20,0	26,7	5,3	6,7	4,7	2,8	0,8	0,3	0,3	0,0	1,9	1,1	1,7

1) Die Berechnung der Wahlbeteiligung in den allgemeinen Wahlbezirken berücksichtigt keine Briefwähler [B/(A1+B1)]; die Berechnung der Wahlbeteiligung in Braunschweig gesamt drückt den Anteil der Wähler/innen (B) in Bezug auf alle Wahlberechtigten (A) aus [B/A].

**Tab. 5 Endergebnis Landtagswahl 2022 - Wahlbezirke**

Lfd. Nr.	Wahlbezirk	Wahllokal	Wahlberechtigte				Wähler/innen		Wahl im Wahlkreis															
			itt. Wählerverz.		§ 19 Abs.2 NLWO Selbst. Wahl-schein	insge-samt A1+A2+A3	insge-samt A1+A2+A3	dar-unter mit Wahl-schein	Erststimmen		Von den gültigen Erststimmen entfallen auf die Bewerber/innen/Bewerber													
			ohne Sperr-vermerk "W"	mit Sperr-vermerk "W"					ungültig	gültig	SPD	CDU	GRÜNE	FDP	AID	DIE LINKE.	dieBasis	ÖDP	Die Humanisten Niedersachsen	Die PARTEI	PIRATEN	Voit	WK 1 Einzelbewerber Woller	WK 3 Einzelbewerber Meyer
Nr.			A 1	A 2	A 3	A	B	B 1	C	D	D 1	D 2	D 3	D 4	D 5	D 6	D 7	D 15	D 16	D 17	D 20	D 23	D 24	D 24
141	310-22	Oswald-Berkhan-Schule	957	317	0	1.274	429	3	2	427	157	91	87	21	44	11	4	0	0	10	0	1	0	1
142	310-31	GS Bürgerstraße	762	301	0	1.063	44,7	5	4	334	368	21,3	20,4	49	10,3	2,6	0,9	0,0	0,0	2,3	0,0	0,2	0,0	0,2
143	310-32	HS Sophienstraße	924	285	0	1.209	44,1	3	4	395	260	18,3	30,8	5,7	7,2	5,1	2,4	0,6	0,0	2,4	0,0	0,9	0,0	0,6
144	310-33	HS Sophienstraße	794	215	0	1.009	43,0	5	8	342	324	16,5	28,4	2,8	7,6	5,6	2,3	0,0	0,0	3,5	0,0	0,8	0,0	0,3
145	310-34	HS Sophienstraße	839	229	0	1.068	43,8	1	3	340	98	58	74	15	51	20	4	3	0	10	0	7	0	0
146	310-41	Agentur für Arbeit	908	209	0	1.117	40,8	4	3	339	96	55	99	20	20	28	4	1	0	12	0	3	0	1
147	310-42	HS Sophienstraße	902	198	0	1.100	37,5	2	5	409	113	39	126	13	46	31	9	3	0	12	0	16	0	1
148	310-43	HS Sophienstraße	1.036	413	0	1.449	45,8	2	7	478	276	9,5	30,8	3,2	11,2	7,6	2,2	0,7	0,0	2,9	0,0	3,9	0,0	0,2
149	310-44	Begegnungsstätte Frankfurter Str.	856	193	0	1.049	42,7	1	2	364	90	51	105	15	49	24	11	3	0	11	0	4	0	1
150	310-45	Agentur für Arbeit	776	136	0	912	34,1	3	1	265	72	26	80	4	30	25	2	2	0	16	0	7	0	1
151	310-51	GS Gartenstadt	554	152	0	706	64,4	0	4	353	137	87	68	8	16	14	8	2	0	9	0	4	0	0
152	310-52	GS Gartenstadt	587	121	0	708	48,9	0	2	291	86	73	36	18	57	5	3	3	0	5	0	2	0	3
153	321-01	Wichernhaus Kanzlerfeld	595	255	0	850	69,2	0	2	410	160	153	55	16	16	2	1	1	0	3	0	2	0	1
154	321-02	Wichernhaus Kanzlerfeld	675	287	0	962	74,7	0	5	499	176	161	97	20	23	11	1	0	0	3	0	5	0	2
155	321-03	Wichernhaus Kanzlerfeld	852	392	0	1.244	68,0	1	4	576	159	221	100	13	40	11	11	0	0	0,6	0,0	1,0	0,0	0,4
156	321-11	GS Lehnborn	868	286	0	1.154	52,1	2	4	449	187	95	100	14	24	7	7	1	0	11	0	3	0	0
157	321-12	GS Lehnborn	922	337	0	1.259	49,2	2	2	453	171	81	106	25	42	12	6	0,2	0,0	7	0	2	0	0
158	321-13	GS Lehnborn	830	225	0	1.055	50,6	2	5	416	138	116	67	23	41	10	10	0	0	5	0	1	0	5
159	321-14	GS Lehnborn	785	244	0	1.029	46,4	0	6	358	145	88	58	15	24	9	3	0	0	11	0	3	0	2
160	321-15	GS Lehnborn	717	274	0	991	61,4	0	4	436	157	112	93	16	36	6	6	1	0	3	0	4	0	2
										99,1	36,0	25,7	21,3	3,7	8,3	1,4	1,4	0,2	0,0	0,7	0,0	0,9	0,0	0,5

1) Die Berechnung der Wahlbeteiligung in den allgemeinen Wahlbezirken berücksichtigt keine Briefwähler [B/(A+B1)].

die Berechnung der Wahlbeteiligung in Braunschweig gesamt drückt den Anteil der Wähler/innen (B) in Bezug auf alle Wahlberechtigten (A) aus [B/A].

**Tab. 5 Endergebnis Landtagswahl 2022 - Wahlbezirke**

Lfd. Nr.	Wahlbezirk	Wahllokal	Wahlberechtigte				Wähler/innen		Wahl nach Landeslisten (Parteien)													F 23		
			lt. Wählerverz.:		§ 19 Abs.2 NLWO Selbst. Wahl-schein	insge-samt A1+A2+A3	insge-samt B	dar- unter mit Wahl-schein B1	Zweitstimmen		Von den gültigen Zweitstimmen entfallen auf die Wahlvorschläge													
			ohne Sperr-vermerk "W"	mit Sperr-vermerk "W"					ungültig E	gültig F	SPD	CDU	GRÜNE	FDP	AD	DIE LINKE.	dieBasis	FREE WÄHLER	Die Humanisten Niedersachsen	Die PARTEI	Gesundheits-forschung		Tierschutz-partei	PIRATEN
A 1	A 2	A 3	A	B	B 1	F	F 1	F 2	F 3	F 4	F 5	F 6	F 7	F 14	F 16	F 17	F 18	F 19	F 20	F 23				
141	310-22	Oswald-Berkhan-Schule	957	317	0	1.274	429	3	428	148	84	86	28	45	18	2	1	4	1	3	3	4		
142	310-31	GS Bürgerstraße	762	301	0	1.063	338	5	332	74	47	113	21	28	18	4	1	2	4	3	12	3		
143	310-32	HS Sophienstraße	924	285	0	1.209	389	3	392	126	55	95	17	32	30	7	2	0	18	3	4	2		
144	310-33	HS Sophienstraße	794	215	0	1.009	350	5	347	102	35	106	10	35	28	5	3	0	8	1	9	2		
145	310-34	HS Sophienstraße	839	229	0	1.068	343	1	340	93	48	73	18	49	27	2	3	0	9	0	7	3		
146	310-41	Agentur für Arbeit	908	209	0	1.117	342	4	338	105	48	90	18	17	35	3	0	8	2	6	3	0		
147	310-42	HS Sophienstraße	902	198	0	1.100	414	2	410	104	37	116	20	46	35	7	1	2	15	2	8	11		
148	310-43	HS Sophienstraße	1.036	413	0	1.449	485	2	479	122	66	142	28	43	35	4	3	5	12	0	11	4		
149	310-44	Begegnungsstätte Frankfurter Str.	856	193	0	1.049	366	1	364	82	47	92	18	51	30	8	3	5	13	0	12	1		
150	310-45	Agentur für Arbeit	776	136	0	912	266	3	265	68	20	75	7	26	33	3	2	2	11	6	5	6		
151	310-51	GS Gartenstadt	554	152	0	706	357	0	352	132	86	68	11	19	11	6	2	0	7	1	3	2		
152	310-52	GS Gartenstadt	587	121	0	708	293	0	290	78	61	39	21	63	7	4	1	4	4	1	4	2		
153	321-01	Wichernhaus Kanzlerfeld	595	255	0	850	412	0	410	156	138	62	27	17	3	1	0	1	2	1	1	1		
154	321-02	Wichernhaus Kanzlerfeld	675	287	0	962	504	0	499	189	133	93	35	24	13	2	1	1	0	5	0	2		
155	321-03	Wichernhaus Kanzlerfeld	852	392	0	1.244	580	1	575	155	179	121	40	42	13	4	1	0	4	2	10	0		
156	321-11	GS Lehm Dorf	868	286	0	1.154	453	2	446	175	84	97	20	28	11	4	4	3	8	2	5	1		
157	321-12	GS Lehm Dorf	922	337	0	1.259	455	2	452	168	68	108	32	43	13	5	1	0	2	7	0	3		
158	321-13	GS Lehm Dorf	830	225	0	1.055	421	2	417	129	99	74	32	43	12	8	3	5	1	5	2	1		
159	321-14	GS Lehm Dorf	785	244	0	1.029	364	0	359	133	74	75	17	25	12	3	6	1	6	3	2	1		
160	321-15	GS Lehm Dorf	717	274	0	991	440	0	436	155	83	107	26	37	6	5	3	0	5	1	3	4		
									991	356	190	245	60	85	14	11	0,7	0,2	0,7	0,2	0,7	0,2		

1) Die Berechnung der Wahlbeteiligung in den allgemeinen Wahlbezirken berücksichtigt keine Briefwähler (B/(A+B1)).  
die Berechnung der Wahlbeteiligung in Braunschweig gesamt drückt den Anteil der Wähler/innen (B) in Bezug auf alle Wahlberechtigten (A) aus (B/A).

**Tab. 5 Endergebnis Landtagswahl 2022 - Wahlbezirke**

Lfd. Nr.	Wahlbezirk	Wahllokal	Wahlberechtigte				Wähler/innen		Wahl im Wahlkreis																
			Wahlberechtigte		insgesamt	darunter mit Wahlschein	Erststimmen		SPD	CDU	GRÜNE	FDP	AID	DIE LINKE.	dieBasis	ÖDP	Die Humanisten Niedersachsen	Die PARTEI	PIRATEN	Voit	WK 1 Einzelbewerber Woller	WK 3 Einzelbewerber Meyer			
			ohne Sperrvermerk "W"	mit Sperrvermerk "W"			A 1	A 2															A 3	A	B
161	321-21	GS Lamme	794	345	0	1.139	467	4	3	464	144	142	81	25	45	8	8	0	0	6	0	5	0	0	0
162	321-22	GS Lamme	1.060	276	0	1.336	590	5	6	584	166	180	85	30	91	17	12	0	0	7	0	4	0	0	0
163	321-23	GS Lamme	799	167	0	966	431	3	4	427	101	111	81	14	92	8	4	0	0	6	0	6	0	4	0
164	321-31	GS Völknerode	1.042	330	0	1.372	676	3	2	674	236	203	116	28	49	12	8	0	0	13	0	6	0	3	0
165	321-41	GS Watenbüttel	928	262	0	1.190	521	1	8	513	182	160	64	18	46	14	10	0	0	14	0	3	0	2	0
166	321-42	GS Watenbüttel	685	233	0	918	405	0	4	401	169	116	50	7	27	9	7	1	0	7	0	7	0	1	0
167	321-51	Pfarramt Ölper	864	239	0	1.103	540	0	5	535	178	141	111	26	36	15	6	0	0	11	0	5	0	6	0
168	322-01	GS Veltenhof	871	247	0	1.118	408	1	2	406	155	105	45	11	55	5	12	1	0	9	0	6	0	2	0
169	322-02	GS Veltenhof	739	324	0	1.063	404	0	4	400	158	125	49	20	31	5	5	0	0	2	0	1	0	4	0
170	322-11	GS Rühme	892	192	0	1.084	408	0	5	403	170	78	54	13	53	11	6	0	0	13	0	3	0	2	0
171	322-12	GS Rühme	822	189	0	1.011	313	0	6	307	101	58	40	10	65	13	6	1	0	9	0	3	0	1	0
172	322-21	Gemeinschaftshaus Harxbüttel	443	117	0	560	316	1	1	315	100	107	47	10	19	5	7	0	0	3	0	5	0	12	0
173	322-31	Gemeinschaftshaus Thune	1.039	287	0	1.326	647	1	8	639	222	196	77	26	68	10	7	0	0	8	0	4	0	21	0
174	322-41	GS Wenden	819	269	0	1.088	430	2	1	429	160	115	50	20	38	6	10	0	0	13	0	7	0	10	0
175	322-42	GS Wenden	725	262	0	987	349	1	1	348	121	117	40	13	26	3	5	1	0	10	0	7	0	5	0
176	322-43	GS Wenden	780	250	0	1.030	396	5	1	395	153	101	64	11	44	7	4	1	0	4	0	3	0	3	0
177	330-01	GS Am Schwarzen Berge	705	144	0	849	327	0	4	323	129	71	58	11	33	5	1	0	0	9	0	3	0	2	0
178	330-02	GS Am Schwarzen Berge	736	236	0	972	352	2	0	352	133	91	48	9	44	7	2	2	0	4	0	10	0	2	0
179	330-03	GS Am Schwarzen Berge	707	197	0	904	342	3	4	338	137	105	40	10	27	7	3	1	0	4	0	3	0	1	0
180	330-04	GS Am Schwarzen Berge	612	89	0	701	185	0	8	177	70	33	21	3	35	8	3	0	0	1	0	2	0	1	0
						30,2			95,7	395,5	18,6	11,9	1,7		19,8	4,5	1,7	0,0	0,0	0,6	0,0	1,1	0,0	0,6	0,0

1) Die Berechnung der Wahlbeteiligung in den allgemeinen Wahlbezirken berücksichtigt keine Briefwähler [B/(A+B1)].  
die Berechnung der Wahlbeteiligung in Braunschweig gesamt drückt den Anteil der Wähler/innen (B) in Bezug auf alle Wahlberechtigten (A) aus [B/A].



**Tab. 5 Endergebnis Landtagswahl 2022 - Wahlbezirke**

Lfd. Nr.	Wahlbezirk	Wahllokal	Wahlberechtigte				Wähler/innen		Wahl nach Landeslisten (Parteien)													F 23			
			lt. Wählerverz.:		§ 19 Abs.2 NLWO Selbst. Wahl-schein	insgesamt A1+A2+A3	insgesamt B	darunter mit Wahl-schein B1	Zweitstimmen		SPD	CDU	GRÜNE	FDP	AD	DIE LINKE	dieBasis	FREIE WÄHLER	Die Humanisten Niedersachsen	Die PARTEI	Gesundheits-forschung		Tierschutz-partei	PIRATEN	Volt
			ohne Sperr-vermerk "W"	mit Sperr-vermerk "W"					ungültig	gültig															
A 1	A 2	A 3	A	B	B 1	E	F	F 1	F 2	F 3	F 4	F 5	F 6	F 7	F 14	F 16	F 17	F 18	F 19	F 20	F 21	F 22			
161	321-21	GS Lamme	794	345	0	1.139	467	4	3	464	136	137	84	29	45	6	9	2	7	0	2	1	4		
162	321-22	GS Lamme	1.060	276	0	1.336	590	5	7	563	158	122	106	47	92	13	19	0,4	1,5	0,0	0,4	0,2	0,9		
163	321-23	GS Lamme	799	167	0	966	431	3	3	428	95	94	85	22	95	12	2	8	2	4	2	5	1		
164	321-31	GS Völkernode	1.042	330	0	1.372	676	3	5	671	209	174	139	38	58	10	8	3	5	9	0	7	4		
165	321-41	GS Watenbüttel	928	262	0	1.190	521	1	7	514	161	149	77	28	49	12	6	2	8	6	2	1	1		
166	321-42	GS Watenbüttel	685	233	0	918	405	0	3	402	163	95	67	14	33	9	4	1	2	3	0	0	3		
167	321-51	Pfarramt Ölper	864	239	0	1.103	540	0	4	536	164	127	131	31	36	13	4	7	1	7	2	4	4		
168	322-01	GS Vellenhof	871	247	0	1.118	408	1	1	407	142	105	46	17	52	5	10	0	0	9	4	10	3		
169	322-02	GS Vellenhof	739	324	0	1.063	404	0	5	399	140	110	68	24	37	6	4	3	0	2	0	3	1		
170	322-11	GS Rühme	892	192	0	1.084	408	0	6	402	154	76	59	13	56	14	4	3	1	8	0	2	2		
171	322-12	GS Rühme	822	189	0	1.011	313	0	9	304	95	51	38	13	64	17	5	3	3	4	0	4	2		
172	322-21	Gemeinschaftshaus Harxbüttel	443	117	0	560	316	1	1	315	112	89	48	18	21	7	9	0	3	5	1	0	1		
173	322-31	Gemeinschaftshaus Thune	1.039	287	0	1.326	647	1	8	639	228	164	90	37	68	20	8	5	1	6	2	4	2		
174	322-41	GS Wenden	819	269	0	1.088	430	2	4	426	158	107	67	18	41	6	8	0	3	7	1	4	2		
175	322-42	GS Wenden	725	262	0	987	349	1	3	346	117	92	58	20	27	7	5	1	1	5	0	7	1		
176	322-43	GS Wenden	780	250	0	1.030	396	5	1	395	153	102	61	4	44	11	4	0	1	2	0	7	2		
177	330-01	GS Am Schwarzen Berge	705	144	0	849	327	0	4	323	114	69	64	13	32	11	2	0	0	5	2	7	2		
178	330-02	GS Am Schwarzen Berge	736	236	0	972	352	2	0	352	126	80	50	19	45	9	3	2	2	2	1	2	4		
179	330-03	GS Am Schwarzen Berge	707	197	0	904	342	3	6	336	134	90	45	14	31	8	5	0	1	1	0	3	0		
180	330-04	GS Am Schwarzen Berge	612	89	0	701	185	0	6	179	64	28	21	8	37	7	3	1	1	1	0	5	0		
										96,8	35,8	15,6	11,7	4,5	20,7	3,9	1,7	0,6	0,6	0,0	2,8	0,0	1,7		

1) Die Berechnung der Wahlbeteiligung in den allgemeinen Wahlbezirken berücksichtigt keine Briefwähler (B/(A+B1)); die Berechnung der Wahlbeteiligung in Braunschweig gesamt drückt den Anteil der Wähler/innen (B) in Bezug auf alle Wahlberechtigten (A) aus (B/A).

**Tab. 5 Endergebnis Landtagswahl 2022 - Wahlbezirke**

Lfd. Nr.	Wahlbezirk	Wahllokal	Wahlberechtigte				Wähler/innen		Wahl im Wahlkreis																
			itt. Wählerverz.		§ 19 Abs.2 NLWO Selbst. Wahl-schein	insge-samt A1+A2+A3	insge-samt A1+A2+A3	insge-samt	dar-unter mit Wahl-schein	Erststimmen		Von den gültigen Erststimmen entfallen auf die Bewerber/innen/Bewerber													
			A 1	A 2						A 3	C	D	SPD	CDU	GRÜNE	FDP	AID	DIE LINKE.	dieBasis	ÖDP	Die Humanisten Niedersachsen	Die PARTEI	PIRATEN	Voit	WK 1 Einzelbewerber Woller
D 1	D 2	D 3	D 4	D 5	D 6	D 7	D 15	D 16	D 17	D 20	D 23	D 24	D 24	D 24											
181	330-11	Nibelungenschule/GS	853	171	0	1.024	375	0	1	374	128	61	74	14	37	14	6	5	0	16	0	14	0	5	
182	330-12	Nibelungenschule/GS	689	217	0	906	44.0	0	4	289	342	16.3	19.8	3.7	9.9	3.7	1.6	1.3	0.0	4.3	0.0	3.7	0.0	1.3	
183	330-13	Nibelungenschule/GS	617	185	0	802	283	0	6	205	145	41	50	11	18	11	3	2	0	8	0	0	0	3	
184	330-14	Nibelungenschule/GS	837	205	0	1.042	42.5	0	1	344	502	14.2	17.3	2.8	6.2	3.8	1.0	0.7	0.0	2.8	0.0	0.0	0.0	1.0	
185	330-15	GS Isoldestraße	643	176	0	819	211	1	3	258	72	22	54	4	8	26	4	0	1	10	0	7	0	1	
186	330-16	GS Isoldestraße	699	118	0	817	34.2	1	1	344	351	10.7	26.3	3.9	12.7	2.0	0.0	0.5	0.0	12	0	9	0	3	
187	330-21	GS und HS Pestalozzistr.	640	227	0	867	41.2	2	3	258	99.7	33.7	12.8	23.8	2.9	13.1	5.5	0.6	0.0	3.5	0.0	2.6	0.0	0.9	
188	330-22	GS und HS Pestalozzistr.	552	156	0	708	261	0	2	189	60	36	35	2	30	9	0	5	0	9	0	2	0	1	
189	330-23	Haus der Kulturen	536	132	0	668	191	2	3	375	31.7	19.0	18.5	1.1	15.9	4.8	0.0	2.6	0.0	4.8	0.0	1.1	0.0	0.5	
190	330-24	Gymn. Neue Oberschule	741	271	0	1.012	27.3	3	5	252	95	37	154	15	13	20	6	2	0	17	0	13	0	3	
191	330-25	GS Bütenweg	608	234	0	842	56.8	0	1	99.2	25.3	9.9	41.1	4.0	3.5	5.3	1.6	0.5	0.0	4.5	0.0	3.5	0.0	0.8	
192	330-26	GS Bütenweg	624	247	0	871	46.6	2	1	215	58	29	93	11	12	23	3	1	0	11	0	10	0	1	
193	330-27	GS und HS Pestalozzistr.	552	195	0	747	216	2	1	99.1	23.0	11.5	36.9	4.4	4.8	9.1	1.2	0.4	0.0	4.4	0.0	4.0	0.0	0.4	
194	330-28	Haus der Kulturen	588	206	0	794	40.1	2	3	99.5	50	25	91	6	12	10	5	1	0	9	0	6	0	0	
195	330-29	Gymn. Neue Oberschule	661	277	0	938	42.5	2	3	422	118	81	125	23	23	18	5	4	0	16	0	8	0	1	
196	330-31	GS Schunteraue	798	304	0	1.102	57.2	3	1	291	28.0	19.2	29.6	5.5	5.5	4.3	1.2	0.9	0.0	3.8	0.0	1.9	0.0	0.2	
197	330-32	GS Schunteraue	964	272	0	1.236	47.8	2	1	99.7	91	32	100	10	22	17	2	1	0	13	0	1	0	2	
198	330-41	Astrid-Lindgren-Schule	517	142	0	659	57.7	1	1	360	100	52	125	22	15	21	4	2	0	10	0	9	0	0	
199	330-42	Astrid-Lindgren-Schule	543	168	0	711	45.2	1	1	99.7	27.8	14.4	34.7	6.1	4.2	5.8	1.1	0.6	0.0	2.8	0.0	2.5	0.0	0.0	
200		<b>Allg. Wahlbezirke gesamt</b>	152.118	48.349	1	200.468	77.402	342	678	76.724	27.065	17.324	15.456	2.997	7.443	2.613	1.180	304	92	696	520	694	167	173	
							50.8			99.1	35.3	22.6	20.1	3.9	9.7	3.4	1.5	0.4	0.1	0.9	0.7	0.9	0.2	0.2	

1) Die Berechnung der Wahlbeteiligung in den allgemeinen Wahlbezirken berücksichtigt keine Briefwähler [B/(A+B1)].  
die Berechnung der Wahlbeteiligung in Braunschweig gesamt drückt den Anteil der Wähler/innen (B) in Bezug auf alle Wahlberechtigten (A) aus [B/A].

**Tab. 5 Endergebnis Landtagswahl 2022 - Wahlbezirke**

Lfd. Nr.	Wahlbezirk	Wahllokal	Wahlberechtigte				Wähler/innen		Wahl nach Landeslisten (Parteien)												PIRATEN	F 20	F 23			
			it. Wählerverz.:		§ 19 Abs. 2 NLWO	insgesamt A1+A2+A3	insgesamt A	B	B1	Zweitstimmen		SPD	CDU	GRÜNE	FDP	AD	DIE LINKE	dieBasis	FREIE WÄHLER	Die Humanisten Niedersachsen				Die PARTEI	Gesundheitsforschung	Tierschutzpartei
			ohne Sperrvermerk "W"	mit Sperrvermerk "W"						ungültig	gültig															
Nr.			A 1	A 2	A 3	A	B	B 1	E	F	F 1	F 2	F 3	F 4	F 5	F 6	F 7	F 14	F 16	F 17	F 18	F 19	F 20	F 23		
181	330-11	Nibelungenschule/GS	853	171	0	1.024	375	0	1	374	124	55	75	17	44	15	6	1	0	7	5	10	4	11		
182	330-12	Nibelungenschule/GS	689	217	0	906	293	0	2	291	332	14,7	20,1	4,5	11,8	4,0	1,6	0,3	0,0	1,9	1,3	2,7	1,1	2,9		
183	330-13	Nibelungenschule/GS	617	185	0	802	211	0	5	206	99,3	46,0	21,3	4,5	5,5	5,2	1,7	0,0	0,0	1,0	0,0	1,7	0,0	0,3		
184	330-14	Nibelungenschule/GS	837	205	0	1.042	345	1	7	338	112	83	23,8	4,9	13,6	5,8	0,0	0,0	1,5	3,4	7	0	7	2	8	
185	330-15	GS soldestraße	643	176	0	819	261	2	2	259	73	50	63	8	34	7	5	4	4	5	0	1	1	4		
186	330-16	GS soldestraße	699	118	0	817	191	0	3	188	51	27	43	3	29	14	0	2	1	7	0	0	3	2		
187	330-21	GS und HS Pestalozzistr.	640	227	0	867	378	3	2	376	91	31	15,9	2,0	16	25	4	1	0	8	4	5	2	10		
188	330-22	GS und HS Pestalozzistr.	552	156	0	708	257	0	4	253	65	26	83	13	13	26	1	2	2	9	1	4	2	6		
189	330-23	Haus der Kulturen	536	132	0	668	216	2	0	216	49	22	75	12	15	18	2	0	3	6	0	4	1	9		
190	330-24	Gymn. Neue Oberschule	741	271	0	1.012	425	2	2	423	108	70	136	26	26	22	4	0	2	11	2	5	3	8		
191	330-25	GS Bültzenweg	608	234	0	842	292	3	2	290	95	29	99	11	22	16	3	1	1	4	0	4	1	4		
192	330-26	GS Bültzenweg	624	247	0	871	361	2	2	359	101	41	122	25	17	19	4	1	0	7	4	6	4	8		
193	330-27	GS und HS Pestalozzistr.	552	195	0	747	250	1	1	249	63	21	92	14	16	14	1	0	5	9	1	3	0	10		
194	330-28	Haus der Kulturen	588	206	0	794	364	1	2	362	105	45	117	16	12	31	5	3	1	7	1	4	7	8		
195	330-29	Gymn. Neue Oberschule	661	277	0	938	336	2	2	334	96	63	98	21	20	15	2	1	2	8	0	3	1	4		
196	330-31	GS Schunteraue	798	304	0	1.102	381	1	2	379	145	69	70	18	46	9	7	2	1	2	0	3	5	2		
197	330-32	GS Schunteraue	964	272	0	1.236	406	4	5	401	132	64	61	18	60	24	5	2	1	11	0	9	5	5		
198	330-41	Astird-Lindgren-Schule	517	142	0	659	295	3	5	290	109	36	66	12	27	19	5	2	1	4	0	4	1	4		
199	330-42	Astird-Lindgren-Schule	543	168	0	711	308	0	0	308	89	42	93	14	28	17	5	1	3	10	1	2	1	2		
200		<b>Alig. Wahlbezirke gesamt</b>	152.118	48.349	1.200.468	77.402	342	706	76.696	24.811	15.425	16.581	4.004	7.726	2.928	990	403	249	1.021	190	1.123	456	789			
											32,3	20,1	21,6	5,2	10,1	3,8	1,3	0,5	0,3	1,3	0,2	1,5	0,6	1,0		

1) Die Berechnung der Wahlbeteiligung in den allgemeinen Wahlbezirken berücksichtigt keine Briefwähler (B/(A+B1)).  
die Berechnung der Wahlbeteiligung in Braunschweig gesamt drückt den Anteil der Wähler/innen (B) in Bezug auf alle Wahlberechtigten (A) aus (B/A).

**Tab. 5 Endergebnis Landtagswahl 2022 - Wahlbezirke**

Lfd. Nr.	Wahlbezirk	Wahllokal	Wahlberechtigte					Wähler/innen		Wahl im Wahlkreis															
			itt. Wählerverz.		§ 19 Abs.2 NLWO Selbst. Wahl-schein	insgesamt A1+A2+A3	insgesamt A1+A2+A3	insgesamt	dar-unter mit Wahl-schein	Erststimmen		Von den gültigen Erststimmen entfallen auf die Bewerber/innen/Bewerber													
			ohne Sperr-vermerk "W"	mit Sperr-vermerk "W"						C	D	SPD	CDU	GRÜNE	FDP	AID	DIE LINKE.	dieBasis	ÖDP	Die Humanisten Niedersachsen	Die PARTEI	PIRATEN	Voit	WK 1 Einzelbewerber Wolter	WK 3 Einzelbewerber Meyer
Nr.			A 1	A 2	A 3	A	B	B 1	C	D	D 1	D 2	D 3	D 4	D 5	D 6	D 7	D 15	D 16	D 17	D 20	D 23	D 24	D 24	
201	111-81	Briefwahlbezirk	0	0	0	0	556	556	1	555	203	194	67	19	42	13	9	1	0	0	0	3	4	0	0
202	111-82	Briefwahlbezirk	0	0	0	0	617	617	1	616	366	350	121	34	76	23	16	0	0	0	0	0	0	0	0
203	111-83	Briefwahlbezirk	0	0	0	0	526	526	2	524	216	174	90	29	32	15	8	4	1	0	0	2	4	0	0
204	111-84	Briefwahlbezirk	0	0	0	0	356	356	1	355	351	347	149	39	52	24	13	0	0	0	0	0	0	0	0
205	112-81	Briefwahlbezirk	0	0	0	0	522	522	4	524	190	174	90	29	22	6	1	5	1	0	0	3	3	0	0
206	112-82	Briefwahlbezirk	0	0	0	0	595	595	3	592	363	332	172	55	42	11	0	2	0	0	0	0	0	0	0
207	112-83	Briefwahlbezirk	0	0	0	0	492	492	2	490	105	135	69	16	13	4	8	0	0	0	0	1	3	0	0
208	112-84	Briefwahlbezirk	0	0	0	0	697	697	5	696	296	360	194	45	37	11	23	0	0	0	0	0	0	0	0
209	112-85	Briefwahlbezirk	0	0	0	0	721	721	2	716	181	157	82	26	43	5	10	2	0	0	0	0	0	0	0
210	112-86	Briefwahlbezirk	0	0	0	0	408	408	2	406	349	303	158	50	83	10	19	0	0	0	0	0	0	0	0
211	112-87	Briefwahlbezirk	0	0	0	0	639	639	1	638	342	323	179	34	51	29	17	0	0	0	0	0	0	0	0
212	120-81	Briefwahlbezirk	0	0	0	0	630	630	5	625	202	191	106	20	30	17	10	0	0	0	0	0	0	0	0
213	120-82	Briefwahlbezirk	0	0	0	0	721	721	2	719	284	256	147	14	33	14	7	1	0	0	0	0	0	0	0
214	120-83	Briefwahlbezirk	0	0	0	0	408	408	2	406	343	313	168	24	29	21	16	6	0	0	0	0	0	0	0
215	120-84	Briefwahlbezirk	0	0	0	0	630	630	1	628	342	323	179	34	51	29	17	0	0	0	0	0	0	0	0
216	120-85	Briefwahlbezirk	0	0	0	0	408	408	5	403	288	260	141	22	26	10	23	3	0	0	0	0	0	0	0
217	120-86	Briefwahlbezirk	0	0	0	0	403	403	8	400	363	337	183	31	36	14	10	0	0	0	0	0	0	0	0
218	120-87	Briefwahlbezirk	0	0	0	0	678	678	2	674	260	241	131	22	26	10	7	2	0	0	0	0	0	0	0
219	120-88	Briefwahlbezirk	0	0	0	0	356	356	4	356	163	116	238	21	20	22	7	0	0	0	0	0	0	0	0
220	120-89	Briefwahlbezirk	0	0	0	0	403	403	1	403	255	182	373	33	31	34	11	0	0	0	0	0	0	0	0

1) Die Berechnung der Wahlbeteiligung in den allgemeinen Wahlbezirken berücksichtigt keine Briefwähler [B/(A+1+B1)]; die Berechnung der Wahlbeteiligung in Braunschweig gesamt drückt den Anteil der Wähler/innen (B) in Bezug auf alle Wahlberechtigten (A) aus [B/A].

**Tab. 5 Endergebnis Landtagswahl 2022 - Wahlbezirke**

Lfd. Nr.	Wahlbezirk	Wahllokal	Wahlberechtigte				Wähler/innen		Wahl nach Landeslisten (Parteien)													F 23				
			lt. Wählerverz.		§ 19 Abs.2 NLWO	insgesamt A1+A2+A3	insgesamt A1+A2+A3	insgesamt B	darunter mit Wahl-schein B1	Zweitstimmen		SPD	CDU	GRÜNE	FDP	AD	DIE LINKE	dieBasis	FREE WÄHLER	Die Humanisten Niedersachsen	Die PARTEI		Gesundheits-forschung	Tierschutz-partei	PIRATEN	Volt
			ohne Sperr-vermerk "W"	mit Sperr-vermerk "W"						ungültig	gültig															
Nr.			A 1	A 2	A 3	A	B	B 1	E	F	F 1	F 2	F 3	F 4	F 5	F 6	F 7	F 14	F 16	F 17	F 18	F 19	F 20	F 23		
201	111-81	Briefwahlbezirk	0	0	0	0	556	556	1	555	204	176	54	31	49	19	5	2	1	5	1	3	3	2		
202	111-82	Briefwahlbezirk	0	0	0	0	617	617	0	617	368	317	97	56	88	34	0,9	0,4	0,2	0,9	0,2	0,5	0,5	0,4		
203	111-83	Briefwahlbezirk	0	0	0	0	526	526	3	523	206	204	96	31	35	14	8	2	1	6	1	8	3	2		
204	111-84	Briefwahlbezirk	0	0	0	0	356	356	0	356	334	331	156	50	57	23	1,3	0,3	0,2	1,0	0,2	1,3	0,5	0,3		
205	112-81	Briefwahlbezirk	0	0	0	0	522	522	3	519	190	161	90	38	23	7	0	4	1	3	0	2	2	2		
206	112-82	Briefwahlbezirk	0	0	0	0	595	595	3	592	363	308	172	73	44	1,3	0,0	0,8	0,2	0,6	0,0	0,4	0,4	0,4		
207	112-83	Briefwahlbezirk	0	0	0	0	492	492	1	491	98	119	79	19	15	7	3	3	2	3	1	1	0	6		
208	112-84	Briefwahlbezirk	0	0	0	0	434	434	4	430	275	334	222	53	42	2,0	0,8	0,8	0,6	0,8	0,3	0,3	0,0	1,7		
209	112-85	Briefwahlbezirk	0	0	0	0	697	697	1	696	177	148	80	34	46	4	7	4	0	4	3	9	1	2		
210	112-86	Briefwahlbezirk	0	0	0	0	721	721	7	714	341	285	154	66	89	0,8	1,3	0,8	0,0	0,8	0,6	1,7	0,2	0,4		
211	112-87	Briefwahlbezirk	0	0	0	0	408	408	2	406	210	172	104	25	35	13	8	6	0	4	0	4	5	6		
212	120-81	Briefwahlbezirk	0	0	0	0	639	639	0	639	35,5	29,1	17,6	4,2	5,9	2,2	1,4	1,0	0,0	0,7	0,0	0,7	0,8	1,0		
213	120-82	Briefwahlbezirk	0	0	0	0	630	630	6	624	30,5	34,2	20,4	5,3	2,4	3,3	1,0	0,2	0,2	0,0	0,4	0,6	0,0	1,4		
214	120-83	Briefwahlbezirk	0	0	0	0	721	721	4	717	155	110	94	11	33	9	4	4	0	5	0	3	0	2		
215	120-84	Briefwahlbezirk	0	0	0	0	678	678	1	677	36,0	25,6	21,9	2,6	7,7	2,1	0,9	0,9	0,0	1,2	0,0	0,7	0,0	0,5		
216	120-85	Briefwahlbezirk	0	0	0	0	356	356	0	356	219	160	183	25	31	26	13	5	1	7	2	14	2	8		
217	120-86	Briefwahlbezirk	0	0	0	0	403	403	0	403	31,5	23,0	26,3	3,6	4,5	3,7	1,9	0,7	0,1	1,0	0,3	2,0	0,3	1,1		
218	120-87	Briefwahlbezirk	0	0	0	0	480	480	0	480	231	218	148	36	29	8	5	3	2	8	1	14	5	6		
219	120-88	Briefwahlbezirk	0	0	0	0	406	406	2	404	32,4	30,5	20,7	5,0	4,1	1,1	0,7	0,4	0,3	1,1	0,1	2,0	0,7	0,8		
220	120-89	Briefwahlbezirk	0	0	0	0	410	410	1	409	119	116	112	10	10	11	6	2	1	8	1	3	4	3		

1) Die Berechnung der Wahlbeteiligung in den allgemeinen Wahlbezirken berücksichtigt keine Briefwähler [B/(A1+B1)]; die Berechnung der Wahlbeteiligung in Braunschweig gesamt drückt den Anteil der Wähler/innen (B) in Bezug auf alle Wahlberechtigten (A) aus [B/A].

**Tab. 5 Endergebnis Landtagswahl 2022 - Wahlbezirke**

Lfd. Nr.	Wahlbezirk	Wahllokal	Wahlberechtigte				Wähler/innen		Wahl im Wahlkreis															
			itt. Wählerverz.		§ 19 Abs.2 NLWO Selbst. Wahl-schein	insgesamt A1+A2+A3	insgesamt A1+A2+A3	dar-unter mit Wahl-schein	Erststimmen		Von den gültigen Erststimmen entfallen auf die Bewerber/innen/Bewerber													
			ohne Sperr-vermerk "W"	mit Sperr-vermerk "W"					C	D	SPD	CDU	GRÜNE	FDP	AID	DIE LINKE.	dieBasis	ÖDP	Die Humanisten Niedersachsen	Die PARTEI	PIRATEN	Voit	WK 1 Einzelbewerber Woller	WK 3 Einzelbewerber Meyer
221	120-90	Briefwahlbezirk	0	0	0	0	620	620	2	618	177	116	231	25	13	27	4	7	5	0	4	8	1	0
222	120-91	Briefwahlbezirk	0	0	0	0	670	670	4	666	239	113	230	17	16	20	9	2	0	0	6	11	0	0
223	130-81	Briefwahlbezirk	0	0	0	0	503	503	2	501	152	117	149	26	13	22	5	6	1	0	3	5	2	0
224	130-82	Briefwahlbezirk	0	0	0	0	275	275	2	273	85	51	80	15	4	14	8	2	2	0	2	10	0	0
225	130-83	Briefwahlbezirk	0	0	0	0	547	547	2	545	152	119	177	36	16	14	3	4	1	0	6	12	5	0
226	130-84	Briefwahlbezirk	0	0	0	0	578	578	2	576	164	132	168	42	26	19	2	3	5	0	5	9	1	0
227	130-85	Briefwahlbezirk	0	0	0	0	511	511	4	507	152	135	123	42	19	11	9	0	2	0	6	7	1	0
228	130-86	Briefwahlbezirk	0	0	0	0	628	628	0	628	197	127	212	17	22	11	11	5	3	0	7	15	1	0
229	130-87	Briefwahlbezirk	0	0	0	0	563	563	3	560	173	101	163	41	23	20	11	1	4	0	3	14	6	0
230	130-88	Briefwahlbezirk	0	0	0	0	507	507	2	505	153	135	113	23	24	15	10	5	2	0	5	13	7	0
231	130-89	Briefwahlbezirk	0	0	0	0	432	432	2	430	121	118	87	28	24	16	14	0	5	0	4	9	4	0
232	211-81	Briefwahlbezirk	0	0	0	0	367	367	1	366	132	125	58	15	16	6	6	5	0	0	3	0	0	0
233	211-82	Briefwahlbezirk	0	0	0	0	849	849	10	839	264	295	156	42	44	18	12	2	0	0	6	0	0	0
234	211-83	Briefwahlbezirk	0	0	0	0	763	763	4	779	270	245	155	41	34	19	3	6	0	0	6	0	0	0
235	211-84	Briefwahlbezirk	0	0	0	0	572	572	8	564	231	188	98	19	27	16	5	5	0	0	5	0	0	0
236	211-85	Briefwahlbezirk	0	0	0	0	588	588	5	583	261	155	71	14	29	17	9	3	0	0	4	0	0	0
237	211-86	Briefwahlbezirk	0	0	0	0	601	601	5	596	197	173	130	18	31	19	11	6	0	0	11	0	0	0
238	212-81	Briefwahlbezirk	0	0	0	0	765	765	1	764	294	176	173	30	33	25	13	7	0	0	13	0	0	0
239	212-82	Briefwahlbezirk	0	0	0	0	595	595	5	590	239	155	110	13	30	19	11	6	0	0	7	0	0	0
240	212-83	Briefwahlbezirk	0	0	0	0	497	497	6	491	162	149	102	23	35	3	6	8	0	0	3	0	0	0
										98,8	33,0	20,8	4,7	7,1	0,6	1,2	1,6	0,0	0,0	0,0	0,6	0,0	0,0	0,0

1) Die Berechnung der Wahlbeteiligung in den allgemeinen Wahlbezirken berücksichtigt keine Briefwähler [B/(A+B1)].  
die Berechnung der Wahlbeteiligung in Braunschweig gesamt drückt den Anteil der Wähler/innen (B) in Bezug auf alle Wahlberechtigten (A) aus [B/A].

**Tab. 5 Endergebnis Landtagswahl 2022 - Wahlbezirke**

Lfd. Nr.	Wahlbezirk	Wahllokal	Wahlberechtigte				Wähler/innen		Wahl nach Landeslisten (Parteien)														Zweitstimmen		PIRATEN	Tierschutzpartei	Gesundheitsforschung	Die PARTEI	Die Humanisten Niedersachsen	FREIE WÄHLER	Die LINKE	dieBasis	FDP	AD	GRÜNE	CDU	SPD	F 1	F 2	F 3	F 4	F 5	F 6	F 7	F 14	F 16	F 17	F 18	F 19	F 20	F 23
			it. Wählerverz.	ohne Sperrvermerk "W"	mit Sperrvermerk "W"	§ 19 Abs.2 NLWO Selbst. Wahl-schein	insgesamt A1+A2+A3	insgesamt B	darunter mit Wahl-schein B1	E	F																																								
			A 1	A 2	A 3	A	B	B 1	ungültig	gültig																																									
221	120-90	Briefwahlbezirk	VH	0	0	0	0	620	620	620	2	618	169	99	232	33	14	24	24	3	1	5	13	0	10	3	12	27,3	16,0	37,5	5,3	2,3	3,9	0,5	0,2	0,8	2,1	0,0	0,0	1,6	0,5	1,9									
222	120-91	Briefwahlbezirk	VH	0	0	0	0	670	670	670	1	669	237	92	226	22	18	25	6	5	6	5	1	7	2	2	9	6	13	35,4	13,8	33,8	3,3	2,7	3,7	0,9	0,7	0,1	1,0	0,3	1,3	0,9	1,9								
223	130-81	Briefwahlbezirk	VH	0	0	0	0	503	503	503	2	501	130	115	154	43	13	20	3	2	1	2	1	2	0	9	2	7	25,9	23,0	30,7	8,6	2,6	4,0	0,6	0,4	0,2	0,4	0,0	1,8	0,4	1,4									
224	130-82	Briefwahlbezirk	VH	0	0	0	0	275	275	275	1	274	79	49	81	16	3	17	6	1	1	5	1	5	0	5	0	11	28,8	17,9	29,6	5,8	1,1	6,2	2,2	0,4	0,4	1,8	0,0	1,8	0,0	4,0									
225	130-83	Briefwahlbezirk	VH	0	0	0	0	547	547	547	2	545	145	97	170	51	19	22	1	2	3	2	3	2	1	16	5	11	26,6	17,8	31,2	9,4	3,5	4,0	0,2	0,4	0,6	0,4	0,2	2,9	0,9	2,0									
226	130-84	Briefwahlbezirk	VH	0	0	0	0	578	578	578	2	576	152	130	159	44	29	28	4	1	2	4	3	6	3	6	8	26,4	22,6	27,6	7,6	5,0	4,9	0,7	0,2	0,3	0,7	0,5	1,0	1,0	1,4										
227	130-85	Briefwahlbezirk	VH	0	0	0	0	511	511	511	3	508	156	124	117	45	23	13	6	4	4	2	2	1	5	1	9	30,7	24,4	23,0	8,9	4,5	2,6	1,2	0,8	0,4	0,4	0,2	1,0	0,2	1,8										
228	130-86	Briefwahlbezirk	VH	0	0	0	0	628	628	628	0	628	188	116	216	21	25	14	12	0	3	6	2	12	3	10	29,9	18,5	34,4	3,3	4,0	2,2	1,9	0,0	0,5	1,0	0,3	1,9	0,5	1,6											
229	130-87	Briefwahlbezirk	VH	0	0	0	0	563	563	563	2	561	158	98	160	43	24	24	11	6	4	11	3	5	4	10	28,2	17,5	28,5	7,7	4,3	4,3	2,0	1,1	0,7	2,0	0,5	0,9	0,7	1,8											
230	130-88	Briefwahlbezirk	VH	0	0	0	0	507	507	507	2	505	149	115	120	31	21	16	8	3	1	9	2	13	2	15	29,5	22,8	23,8	6,1	4,2	3,2	1,6	0,6	0,2	1,8	0,4	2,6	0,4	3,0											
231	130-89	Briefwahlbezirk	VH	0	0	0	0	432	432	432	2	430	127	94	80	39	24	19	12	5	6	5	6	5	7	2	7	29,5	21,9	18,6	9,1	5,6	4,4	2,8	1,2	1,4	1,2	0,2	2,1	0,5	1,6										
232	211-81	Briefwahlbezirk	VH	0	0	0	0	367	367	367	1	366	116	113	67	22	20	10	5	1	0	3	1	5	1	2	31,7	30,9	18,3	6,0	5,5	2,7	1,4	0,3	0,0	0,8	0,3	1,4	0,3	0,5											
233	211-82	Briefwahlbezirk	VH	0	0	0	0	849	849	849	5	844	253	283	151	48	42	16	7	5	3	7	4	13	3	9	30,0	33,5	17,9	5,7	5,0	1,9	0,8	0,6	0,4	0,8	0,5	1,5	0,4	1,1											
234	211-83	Briefwahlbezirk	VH	0	0	0	0	783	783	783	1	782	249	226	176	53	32	15	3	4	3	5	4	6	4	6	31,8	28,9	22,5	6,8	4,1	1,9	0,4	0,5	0,4	0,6	0,0	0,8	0,5	0,8											
235	211-84	Briefwahlbezirk	VH	0	0	0	0	572	572	572	4	568	236	142	94	27	28	12	4	5	1	4	1	10	3	1	41,5	25,0	16,5	4,8	4,9	2,1	0,7	0,9	0,2	0,7	0,2	1,8	0,5	0,2											
236	211-85	Briefwahlbezirk	VH	0	0	0	0	568	568	568	3	565	259	148	58	22	29	13	4	5	1	5	1	5	3	3	45,8	26,2	10,3	3,9	5,1	2,3	0,7	0,9	0,2	0,9	0,2	2,5	0,5	0,5											
237	211-86	Briefwahlbezirk	VH	0	0	0	0	601	601	601	2	599	190	154	139	30	32	18	3	2	2	2	8	1	10	2	31,7	25,7	23,2	5,0	5,3	3,0	0,5	0,3	0,3	1,3	0,2	1,7	0,3	1,3											
238	212-81	Briefwahlbezirk	VH	0	0	0	0	765	765	765	2	763	270	172	179	31	34	24	12	5	0	15	3	8	3	3	35,4	22,5	23,5	4,1	4,5	3,1	1,6	0,7	0,0	2,0	0,4	1,0	0,9	0,4											
239	212-82	Briefwahlbezirk	VH	0	0	0	0	595	595	595	3	592	225	144	112	18	36	21	6	1	3	5	2	12	4	3	38,0	24,3	18,9	3,0	6,1	3,5	1,0	0,2	0,5	0,8	0,3	2,0	0,7	0,5											
240	212-83	Briefwahlbezirk	VH	0	0	0	0	497	497	497	3	494	139	140	105	34	31	8	8	5	0	9	1	8	1	1	28,1	28,3	21,3	6,9	6,3	1,6	1,6	1,0	0,0	1,8	0,2	1,6	1,0	0,2											

1) Die Berechnung der Wahlbeteiligung in den allgemeinen Wahlbezirken berücksichtigt keine Briefwähler (B/(A+B1)).

die Berechnung der Wahlbeteiligung in Braunschweig gesamt drückt den Anteil der Wähler/innen (B) in Bezug auf alle Wahlberechtigten (A) aus (B/A).

**Tab. 5 Endergebnis Landtagswahl 2022 - Wahlbezirke**

Lfd. Nr.	Wahlbezirk	Wahllokal	Wahlberechtigte				Wähler/innen		Wahl im Wahlkreis																			
			it. Wählerverz.		§ 19 Abs.2 NLWO Selbst. Wahl-schein	insge-samt A1+A2+A3	insge-samt B	dar-unter mit Wahl-schein B1	Erststimmen		Von den gültigen Erststimmen entfallen auf die Bewerber/innen/Bewerber																	
			ohne Sperr-vermerk "W"	mit Sperr-vermerk "W"					ungültig C	gültig D	SPD	CDU	GRÜNE	FDP	AID	DIE LINKE.	D 7 dieBasis	ÖDP	Die Humanisten Nieder-sachsen	Die PARTEI	PIRATEN	Voit	WK 1 Einzel-bewerber Woller	WK 3 Einzel-bewerber Meyer				
D 1	D 2	D 3	D 4	D 5	D 6	D 7	D 15	D 16	D 17	D 20	D 23	D 24	D 24															
241	212-84	Briefwahlbezirk	VH	0	0	0	0	621	621	2	619	201	227	102	37	32	12	4	1	0	0	0	3	0	0	0	0	
242	221-81	Briefwahlbezirk	VH	0	0	0	0	547	547	4	543	247	132	76	11	47	9	8	6	0	0	0	0	0	0	0	0	0
243	221-82	Briefwahlbezirk	VH	0	0	0	0	471	471	9	462	215	109	39	20	39	20	5	4	0	0	0	11	0	0	0	0	
244	221-83	Briefwahlbezirk	VH	0	0	0	0	541	541	4	537	250	152	50	11	49	16	3	2	0	0	0	4	0	0	0	0	0
245	221-84	Briefwahlbezirk	VH	0	0	0	0	533	533	3	530	224	141	56	19	52	19	6	3	0	0	0	10	0	0	0	0	0
246	222-81	Briefwahlbezirk	VH	0	0	0	0	528	528	7	521	194	172	73	22	38	6	10	4	0	0	0	2	0	0	0	0	0
247	222-82	Briefwahlbezirk	VH	0	0	0	0	535	535	3	532	180	179	87	23	34	17	5	0	0	0	0	7	0	0	0	0	0
248	222-83	Briefwahlbezirk	VH	0	0	0	0	425	425	4	421	165	119	79	17	23	8	3	1	0	0	0	6	0	0	0	0	0
249	222-84	Briefwahlbezirk	VH	0	0	0	0	325	325	3	322	118	115	36	16	15	14	6	1	0	0	0	1	0	0	0	0	0
250	290-81	Briefwahlbezirk	VH	0	0	0	0	625	625	3	622	238	181	95	32	62	37	19	16	2	0	0	2	0	0	0	0	0
251	290-82	Briefwahlbezirk	VH	0	0	0	0	512	512	5	507	192	157	61	26	50	4	1	0	0	0	6	0	0	0	0	0	0
252	290-83	Briefwahlbezirk	VH	0	0	0	0	496	496	5	491	163	161	83	22	36	7	11	6	0	0	0	2	0	0	0	0	0
253	290-84	Briefwahlbezirk	VH	0	0	0	0	622	622	8	614	233	175	78	42	48	17	10	2	0	0	0	9	0	0	0	0	0
254	310-81	Briefwahlbezirk	VH	0	0	0	0	458	458	1	457	98	81	170	21	23	24	5	1	0	0	13	0	19	0	2	0	0
255	310-82	Briefwahlbezirk	VH	0	0	0	0	376	376	1	375	144	82	89	23	12	8	0	0	0	0	9	0	6	0	0	0	0
256	310-83	Briefwahlbezirk	VH	0	0	0	0	597	597	2	595	181	107	186	28	17	27	9	2	0	0	20	0	15	0	3	0	0
257	310-84	Briefwahlbezirk	VH	0	0	0	0	548	548	2	546	179	127	129	33	54	20	12	4	1	0	17	0	20	0	4	0	0
258	310-85	Briefwahlbezirk	VH	0	0	0	0	555	555	6	549	157	95	211	14	18	21	4	2	0	0	10	0	14	0	3	0	0
259	310-86	Briefwahlbezirk	VH	0	0	0	0	531	531	5	526	209	106	136	15	24	13	0	1	0	0	11	0	6	0	0	0	0
260	310-87	Briefwahlbezirk	VH	0	0	0	0	455	455	3	452	120	123	139	11	15	14	5	3	0	0	14	0	7	0	0	0	0
261	310-88	Briefwahlbezirk	VH	0	0	0	0	437	437	5	432	117	53	172	17	21	23	2	0	0	0	14	0	10	0	0	0	0
								27,1	12,3	39,8	4,9	5,3	2,0	0,0	0,0	3,2	0,0	0,0	0,0	0,0	0,0	2,3	0,0	0,0	0,0	0,0	0,0	0,7

1) Die Berechnung der Wahlbeteiligung in den allgemeinen Wahlbezirken berücksichtigt keine Briefwähler (B/(A+B1)).  
die Berechnung der Wahlbeteiligung in Braunschweig gesamt drückt den Anteil der Wähler/innen (B1) in Bezug auf alle Wahlberechtigten (A) aus (B/A).



**Tab. 5 Endergebnis Landtagswahl 2022 - Wahlbezirke**

Lfd. Nr.	Wahlbezirk	Wahllokal	Wahlberechtigte				Wähler/innen		Wahl nach Landeslisten (Parteien)													F 23			
			it. Wählerverz.		§ 19 Abs. 2 NLWO	insgesamt A1+A2+A3	insgesamt B	darunter mit Wahlschein B1	Zweitstimmen		SPD	CDU	GRÜNE	FDP	AD	DIE LINKE	dieBasis	FREE WÄHLER	Die Humanisten Niedersachsen	Die PARTEI	Gesundheitsforschung		Tierschutzpartei	PIRATEN	Volt
			ohne Sperrvermerk "W"	mit Sperrvermerk "W"					ungültig	gültig															
241	212-84	Briefwahlbezirk	0	0	0	0	621	621	2	619	175	205	119	55	30	10	4	3	0	3	1	8	4	2	
242	221-81	Briefwahlbezirk	0	0	0	0	547	547	2	545	248	122	66	15	55	8	5	1	0	4	2	11	3	5	
243	221-82	Briefwahlbezirk	0	0	0	0	471	471	4	467	214	103	43	16	39	16	5	2	1	5	5	9	8	1	
244	221-83	Briefwahlbezirk	0	0	0	0	541	541	1	540	458	221	92	34	84	34	11	0	4	2	1	19	17	0	
245	221-84	Briefwahlbezirk	0	0	0	0	533	533	2	531	223	135	56	18	57	14	3	2	2	4	2	6	6	3	
246	222-81	Briefwahlbezirk	0	0	0	0	528	528	4	524	198	153	66	30	41	9	8	1	2	5	3	4	2	2	
247	222-82	Briefwahlbezirk	0	0	0	0	535	535	1	534	378	292	126	57	78	17	15	0	0	6	0	8	0	4	
248	222-83	Briefwahlbezirk	0	0	0	0	425	425	3	422	328	324	157	39	71	34	7	0	0	3	0	9	5	2	
249	222-84	Briefwahlbezirk	0	0	0	0	325	325	0	325	122	91	45	14	20	13	4	3	0	2	0	5	2	4	
250	290-81	Briefwahlbezirk	0	0	0	0	625	625	1	624	375	280	138	43	62	40	12	0	0	6	0	15	0	6	
251	290-82	Briefwahlbezirk	0	0	0	0	512	512	3	509	397	279	128	38	58	32	21	0	0	6	0	18	0	6	
252	290-83	Briefwahlbezirk	0	0	0	0	496	496	4	492	172	141	81	20	38	7	11	3	0	3	3	11	0	2	
253	290-84	Briefwahlbezirk	0	0	0	0	622	622	8	614	350	287	165	41	77	14	22	0	0	6	0	22	0	4	
254	310-81	Briefwahlbezirk	0	0	0	0	458	458	1	457	108	61	169	25	27	25	4	4	2	6	1	10	1	14	
255	310-82	Briefwahlbezirk	0	0	0	0	376	376	2	374	236	133	370	55	59	55	0	0	4	13	0	22	0	3	
256	310-83	Briefwahlbezirk	0	0	0	0	597	597	1	596	356	198	254	75	32	43	0	3	0	13	0	1	0	5	
257	310-84	Briefwahlbezirk	0	0	0	0	548	548	3	545	307	156	331	52	32	52	1	3	0	22	0	0	7	11	
258	310-85	Briefwahlbezirk	0	0	0	0	555	555	4	551	343	206	248	64	33	22	0	7	0	4	0	4	2	0	
259	310-86	Briefwahlbezirk	0	0	0	0	531	531	9	522	194	92	149	20	25	18	0	0	0	7	0	3	13	3	
260	310-87	Briefwahlbezirk	0	0	0	0	455	455	1	454	372	176	285	38	48	34	0	0	0	6	0	2	1	8	
261	310-88	Briefwahlbezirk	0	0	0	0	437	437	3	434	260	258	289	33	42	42	0	9	0	5	4	12	1	6	
							437	437	3	434	129	45	148	18	20	36	2	0	2	11	3	9	4	7	
							437	437	3	434	297	104	341	41	46	83	0,5	0,0	0,5	2,5	0,7	2,1	0,9	1,6	

1) Die Berechnung der Wahlbeteiligung in den allgemeinen Wahlbezirken berücksichtigt keine Briefwähler (B/(A+B1)).  
die Berechnung der Wahlbeteiligung in Braunschweig gesamt drückt den Anteil der Wähler/innen (B) in Bezug auf alle Wahlberechtigten (A) aus (B/A).

**Tab. 5 Endergebnis Landtagswahl 2022 - Wahlbezirke**

Lfd. Nr.	Wahlbezirk	Wahllokal	Wahlberechtigte					Wähler/innen		Wahl im Wahlkreis																
			itt. Wählerverz.		§ 19 Abs.2 NLWO Selbst. Wahl-schein	insge-samt A1+A2+A3	insge-samt A1+A2+A3	insge-samt B	dar-unter mit Wahl-schein B1	Von den gültigen Erststimmen entfallen auf die Bewerber/innen/Bewerber																
			ohne Sperr-vermerk "W"	mit Sperr-vermerk "W"						CDU	GRÜNE	FDP	AID	DIE LINKE.	D7 dieBasis	ÖDP	Die Humanisten Niedersachsen	Die PARTEI	PIRATEN	Voit	WK 1 Einzelbewerber Woller	WK 3 Einzelbewerber Meyer				
D	C	D	D1	D2	D3	D4	D5	D6	D7	D15	D16	D17	D20	D23	D24	D24										
262	310-89	Briefwahlbezirk	VH	0	0	0	0	0	503	503	2	501	83	167	18	19	36	14	7	0	17	0	9	0	6	
263	310-90	Briefwahlbezirk	VH	0	0	0	0	0	388	388	4	384	118	333	36	38	72	28	14	0	34	0	18	0	12	
264	310-91	Briefwahlbezirk	VH	0	0	0	0	0	412	412	4	408	117	284	47	36	34	10	0,5	2,3	0,0	2,3	0,0	2,3	0,0	0,5
265	321-81	Briefwahlbezirk	VH	0	0	0	0	0	511	511	2	509	287	289	32	54	32	15	1,2	0,0	2,5	0,0	2,0	0,0	1,2	
266	321-82	Briefwahlbezirk	VH	0	0	0	0	0	630	630	2	628	198	164	78	21	23	6	9	0	0	0	1	0	4	
267	321-83	Briefwahlbezirk	VH	0	0	0	0	0	507	507	5	502	186	147	87	16	26	6	10	0	0	0	1	0	2	
268	321-84	Briefwahlbezirk	VH	0	0	0	0	0	487	487	7	480	191	127	84	13	24	12	10	1	0	5	0	8	0	
269	321-85	Briefwahlbezirk	VH	0	0	0	0	0	711	711	0	711	233	222	128	44	29	23	8	3	0	9	0	5	0	
270	321-86	Briefwahlbezirk	VH	0	0	0	0	0	519	519	6	513	165	196	70	19	25	6	7	1	0	11	0	11	0	
271	321-87	Briefwahlbezirk	VH	0	0	0	0	0	467	467	2	465	148	143	93	26	23	10	7	1	0	8	0	3	0	
272	322-81	Briefwahlbezirk	VH	0	0	0	0	0	528	528	1	527	189	196	58	24	31	5	4	2	0	6	0	3	0	
273	322-82	Briefwahlbezirk	VH	0	0	0	0	0	352	352	6	346	141	94	51	8	32	6	0	0	0	7	0	2	0	
274	322-83	Briefwahlbezirk	VH	0	0	0	0	0	575	575	3	572	163	219	78	24	40	7	5	0	0	11	0	9	0	
275	322-84	Briefwahlbezirk	VH	0	0	0	0	0	512	512	1	511	185	175	67	21	30	1	8	0	0	8	0	2	0	
276	330-81	Briefwahlbezirk	VH	0	0	0	0	0	480	480	2	478	182	132	61	24	38	16	3	1	0	8	0	7	0	
277	330-82	Briefwahlbezirk	VH	0	0	0	0	0	459	459	3	456	179	83	94	7	19	23	6	1	0	25	0	14	0	
278	330-83	Briefwahlbezirk	VH	0	0	0	0	0	469	469	10	459	152	92	127	10	30	15	4	0	0	9	0	12	0	
279	330-84	Briefwahlbezirk	VH	0	0	0	0	0	430	430	3	427	142	87	124	13	11	9	8	3	0	13	0	16	0	
280	330-85	Briefwahlbezirk	VH	0	0	0	0	0	335	335	1	334	78	35	158	7	8	13	5	2	0	12	0	12	0	
			VH						234	234		234	105	473	21	24	39	15	0,6	0,0	3,6	0,0	3,6	0,0	1,2	

1) Die Berechnung der Wahlbeteiligung in den allgemeinen Wahlbezirken berücksichtigt keine Briefwähler [B]/(A+B1); die Berechnung der Wahlbeteiligung in Braunschweig gesamt drückt den Anteil der Wähler/innen (B) in Bezug auf alle Wahlberechtigten (A) aus [B/A].

**Tab. 5 Endergebnis Landtagswahl 2022 - Wahlbezirke**

Lfd. Nr.	Wahlbezirk	Wahllokal	Wahlberechtigte				Wähler/innen		Wahl nach Landeslisten (Parteien)															
			lt. Wählerverz.:		§ 19 Abs. 2 NLWO	insgesamt A1+A2+A3	insgesamt B	darunter mit Wahlschein B1	Zweitstimmen		SPD	CDU	GRÜNE	FDP	AD	DIE LINKE	dieBasis	FREE WÄHLER	Die Humanisten Niedersachsen	Die PARTEI	Gesundheitsforschung	Tierschutzpartei	PIRATEN	Volt
			ohne Sperrvermerk "W"	mit Sperrvermerk "W"					ungültig	gültig														
Nr.			A 1	A 2	A 3	A	B	B 1	E	F	F 1	F 2	F 3	F 4	F 5	F 6	F 7	F 14	F 16	F 17	F 18	F 19	F 20	F 23
262	310-89	Briefwahlbezirk	0	0	0	0	503	503	1	502	132	74	136	27	22	51	8	4	3	15	1	17	4	8
263	310-90	Briefwahlbezirk	0	0	0	0	388	388	2	386	263	147	271	54	44	102	16	0,8	0,6	3,0	0,2	3,4	0,8	1,6
264	310-91	Briefwahlbezirk	0	0	0	0	412	412	0	412	288	181	306	60	41	44	13	0,8	0,5	1,6	0,0	1,3	0,3	2,3
265	321-81	Briefwahlbezirk	0	0	0	0	511	511	0	511	301	206	255	36	58	46	10	0,2	0,2	1,2	0,7	4,1	0,7	1,5
266	321-82	Briefwahlbezirk	0	0	0	0	630	630	1	629	382	315	147	47	45	22	1,2	1,0	0,0	0,8	0,2	0,8	0,0	0,4
267	321-83	Briefwahlbezirk	0	0	0	0	507	507	4	503	225	161	138	35	32	9	5	5	2	5	0	9	1	2
268	321-84	Briefwahlbezirk	0	0	0	0	487	487	4	483	358	256	219	56	51	14	0,8	0,8	0,3	0,8	0,0	1,4	0,2	0,3
269	321-85	Briefwahlbezirk	0	0	0	0	711	711	0	711	183	130	93	28	23	6	14	3	2	8	1	6	3	3
270	321-86	Briefwahlbezirk	0	0	0	0	519	519	3	516	364	258	185	56	46	12	2,8	0,6	0,4	1,6	0,2	1,2	0,6	0,6
271	321-87	Briefwahlbezirk	0	0	0	0	467	467	4	467	182	108	107	20	25	9	9	2	2	4	2	7	1	5
272	322-81	Briefwahlbezirk	0	0	0	0	528	528	2	526	377	224	222	41	52	19	1,9	0,4	0,4	0,8	0,4	1,4	0,2	1,0
273	322-82	Briefwahlbezirk	0	0	0	0	352	352	3	349	233	195	135	53	36	23	8	4	0	4	2	7	6	5
274	322-83	Briefwahlbezirk	0	0	0	0	575	575	2	573	328	274	190	75	51	32	1,1	0,6	0,0	0,6	0,3	1,0	0,8	0,7
275	322-84	Briefwahlbezirk	0	0	0	0	512	512	2	510	169	173	80	23	25	7	6	5	1	10	2	4	2	9
276	330-81	Briefwahlbezirk	0	0	0	0	480	480	0	467	328	335	155	45	48	1,4	1,2	1,0	0,2	1,9	0,4	0,8	0,4	1,7
277	330-82	Briefwahlbezirk	0	0	0	0	459	459	2	457	156	130	89	29	22	15	6	3	1	9	0	4	1	2
278	330-83	Briefwahlbezirk	0	0	0	0	469	469	8	461	334	278	191	62	47	32	1,3	0,6	0,2	1,9	0,0	0,9	0,2	0,4
279	330-84	Briefwahlbezirk	0	0	0	0	430	430	3	427	187	196	50	25	39	9	4	5	2	3	0	5	0	1
280	330-85	Briefwahlbezirk	0	0	0	0	335	335	1	334	356	373	95	48	74	1,7	0,8	1,0	0,4	0,6	0,0	1,0	0,0	0,2
											142	82	51	12	33	12	2	2	0	3	1	6	1	2
											407	235	146	34	95	34	0,6	0,6	0,0	0,9	0,3	1,7	0,3	0,6
											177	188	91	32	41	10	2	2	1	4	3	14	3	5
											309	328	159	56	72	1,7	0,3	0,3	0,2	0,7	0,5	2,4	0,5	0,9
											198	151	68	27	34	3	6	4	0	6	0	8	4	1
											388	296	133	53	67	0,6	1,2	0,8	0,0	1,2	0,0	1,6	0,8	0,2
											183	124	65	27	37	14	4	2	0	5	3	11	1	4
											381	258	135	56	77	2,9	0,8	0,4	0,0	1,0	0,6	2,3	0,2	0,8
											173	81	102	13	18	19	4	7	2	11	1	11	2	13
											379	177	223	28	39	4,2	0,9	1,5	0,4	2,4	0,2	2,4	0,4	2,8
											142	85	131	13	32	19	6	3	11	2	2	8	2	5
											308	184	284	28	69	4,1	1,3	0,4	0,7	2,4	0,4	1,7	0,4	1,1
											127	77	125	22	11	17	6	2	4	8	3	9	4	12
											297	180	293	52	26	40	1,4	0,5	0,9	1,9	0,7	2,1	0,9	2,8
											81	30	152	9	8	23	3	0	2	9	0	2	4	11
											243	90	455	27	24	69	0,9	0,0	0,6	2,7	0,0	0,6	1,2	3,3

1) Die Berechnung der Wahlbeteiligung in den allgemeinen Wahlbezirken berücksichtigt keine Briefwähler [B/(A1+B1)]; die Berechnung der Wahlbeteiligung in Braunschweig gesamt drückt den Anteil der Wähler/innen (B) in Bezug auf alle Wahlberechtigten (A) aus [B/A].

**Tab. 5 Endergebnis Landtagswahl 2022 - Wahlbezirke**

Lfd. Nr.	Wahlbezirk	Nr.	Wahlberechtigte				Wähler/innen		Wahl im Wahlkreis																
			lt. Wählerverz.		§ 19 Abs.2 NLWO Selbst. Wahl-schein	insgesamt A1+A2+A3	insgesamt A1+A2+A3	insgesamt	darunter mit Wahl-schein	Erststimmen		Von den gültigen Erststimmen entfallen auf die Bewerber/innen/Bewerber												WK 3 Einzelbewerber Meyer	WK 1 Einzelbewerber Wolter
			ohne Sperrvermerk "W"	mit Sperrvermerk "W"						ungültig	gültig	SPD	CDU	GRÜNE	FDP	AID	DIE LINKE.	dieBasis	ÖDP	Die Humanisten Niedersachsen	Die PARTEI	PIRATEN	Voit		
A 1	A 2	A 3	A	B	B 1	C	D	D 1	D 2	D 3	D 4	D 5	D 6	D 7	D 15	D 16	D 17	D 20	D 23	D 24	D 24				
281	Briefwahlbezirk		0	0	0	0	295	295	295	295	55	59	131	13	6	7	3	0	0	11	0	8	0	0	
282	Briefwahlbezirk	VH	0	0	0	0	445	445	445	445	188	20,1	44,7	4,4	2,0	2,4	1,0	0,0	0,0	3,8	0,0	2,7	0,0	0,0	
283	Briefwahlbezirk	VH	0	0	0	0	399	399	399	399	128	93	135	23	18	11	6	1	0	13	0	15	0	1	
284	Briefwahlbezirk	VH	0	0	0	0	414	414	414	414	88	68	160	17	14	14	3	4	0	14	0	14	0	2	
285	Briefwahlbezirk	VH	0	0	0	0	400	400	400	400	22,1	17,1	40,2	4,3	3,5	3,5	0,8	1,0	0,0	3,5	0,0	3,5	0,0	0,5	
286	<b>Briefwahlbezirke gesamt</b>	VH	0	0	0	0	44.044	44.044	44.044	44.044	43.767	14.623	10.276	1.834	2.123	1.196	598	222	65	354	252	527	130	142	
287	<b>Gesamt mit Vechede</b>	VH	152.118	48.349	1	200.468	121.446	44.386	44.386	44.386	99,4	23,5	42	4,9	2,7	1,4	0,5	0,1	0,8	10,50	772	1.221	297	315	
288	<b>Gesamt ohne Vechede</b>	VH	140.445	45.869	1	186.315	112.125	42.108	42.108	42.108	99,2	23,9	21,4	4,0	7,9	3,2	1,5	0,4	0,1	0,9	0,6	1,0	0,2	0,3	
							61,4				34,4	22,0	4,0	7,7	3,3	1,4	0,4	0,1	0,9	0,6	1,1	0,3	0,3		

1) Die Berechnung der Wahlbeteiligung in den allgemeinen Wahlbezirken berücksichtigt keine Briefwähler [B/(A+B)]; die Berechnung der Wahlbeteiligung in Braunschweig gesamt drückt den Anteil der Wähler/innen (B) in Bezug auf alle Wahlberechtigten (A) aus [B/A].

**Tab. 5 Endergebnis Landtagswahl 2022 - Wahlbezirke**

Lfd. Nr.	Wahlbezirk	Wahllokal	Wahlberechtigte					Wähler/innen		Wahl nach Landeslisten (Parteien)																	
			it. Wählerverz.		§ 19 Abs. 2 NLWO Selbst. Wahl-schein	A 3	A	insgesamt A1+A2+A3	insgesamt	darunter mit Wahl-schein	Zweitstimmen		Von den gültigen Zweitstimmen entfallen auf die Wahlvorschläge														
			ohne Sperr-vermerk "W"	mit Sperr-vermerk "W"							A 1	A 2	E	F	SPD	CDU	GRÜNE	FDP	AD	DIE LINKE	F 7	dieBasis	FREE WÄHLER	Die Humanisten Niedersachsen	Die PARTEI	Gesundheits-forschung	Tierschutz-partei
281	330-86	Briefwahlbezirk	0	0	0	0	0	295	295	B 1	1	294	F 1	F 2	F 3	F 4	F 5	F 6	F 7	F 14	F 16	F 17	F 18	F 19	F 20	F 23	
													62	51	125	17	8	13	0	0	0	2	8	0	0	2	5
								21,1	17,3			21,1	17,3	42,5	5,8	2,7	4,4	0,0	0,0	0,0	0,0	0,7	2,7	0,0	0,7	0,3	1,7
282	330-87	Briefwahlbezirk	0	0	0	0	445	445			1	444	F 1	F 2	F 3	F 4	F 5	F 6	F 7	F 14	F 16	F 17	F 18	F 19	F 20	F 23	
													131	76	140	32	18	14	4	0	0	1	12	1	1	6	1
								29,5	17,1			29,5	17,1	31,5	7,2	4,1	3,2	0,9	0,0	0,0	0,2	2,7	0,2	1,4	0,2	1,8	
283	330-88	Briefwahlbezirk	0	0	0	0	399	399			1	398	F 1	F 2	F 3	F 4	F 5	F 6	F 7	F 14	F 16	F 17	F 18	F 19	F 20	F 23	
													85	61	154	19	14	16	3	4	4	11	3	4	6	14	
								21,4	15,3			21,4	15,3	38,7	4,8	3,5	4,0	0,8	1,0	1,0	2,8	0,8	1,0	1,5	3,5		
284	330-89	Briefwahlbezirk	0	0	0	0	414	414			1	413	F 1	F 2	F 3	F 4	F 5	F 6	F 7	F 14	F 16	F 17	F 18	F 19	F 20	F 23	
													161	83	78	15	32	10	4	4	2	8	2	8	1	5	
								39,0	20,1			39,0	20,1	18,9	3,6	7,7	2,4	1,0	1,0	1,0	0,5	1,9	0,5	1,9	0,2	1,2	
285	330-90	Briefwahlbezirk	0	0	0	0	400	400			3	397	F 1	F 2	F 3	F 4	F 5	F 6	F 7	F 14	F 16	F 17	F 18	F 19	F 20	F 23	
													137	72	104	12	26	14	9	1	3	6	1	6	4	2	
								34,5	18,1			34,5	18,1	26,2	3,0	6,5	3,5	2,3	0,3	0,3	0,8	1,5	0,3	1,5	1,0	0,5	
286		<b>Briefwahlbezirke gesamt</b>	0	0	0	0	44.044	44.044			186	43.858	F 1	F 2	F 3	F 4	F 5	F 6	F 7	F 14	F 16	F 17	F 18	F 19	F 20	F 23	
													14,401	10,425	10,259	2,244	2,245	1,379	459	223	139	543	121	675	225	520	
								32,8	23,8			32,8	23,8	23,4	5,1	5,1	3,1	3,1	1,0	0,5	0,3	1,2	0,3	1,5	0,5	1,2	
287		<b>Gesamt mit Vechede</b>	152.118	48.349	1	200.468	121.446	44.386			892	120.554	F 1	F 2	F 3	F 4	F 5	F 6	F 7	F 14	F 16	F 17	F 18	F 19	F 20	F 23	
													39,212	25,850	26,840	6,248	9,971	4,307	1,449	626	388	1,564	311	1,798	681	1,309	
								99,3	21,4			99,3	21,4	22,3	5,2	8,3	3,6	3,6	1,2	0,5	0,3	1,3	0,3	1,5	0,6	1,1	
288		<b>Gesamt ohne Vechede</b>	140.445	45.869	1	186.315	112.125	42.108			795	111.330	F 1	F 2	F 3	F 4	F 5	F 6	F 7	F 14	F 16	F 17	F 18	F 19	F 20	F 23	
													35,937	23,375	25,566	5,812	8,920	4,126	1,310	502	368	1,496	285	1,657	644	1,272	
								32,3	21,0			32,3	21,0	23,0	5,2	8,0	3,7	3,7	1,2	0,5	0,3	1,3	0,3	1,5	0,6	1,1	

1) Die Berechnung der Wahlbeteiligung in den allgemeinen Wahlbezirken berücksichtigt keine Briefwähler [B/(A+B)].  
die Berechnung der Wahlbeteiligung in Braunschweig gesamt drückt den Anteil der Wähler/innen (B) in Bezug auf alle Wahlberechtigten (A) aus [B/A].



# ANHANG

**Tab. 6 Hauptübersicht - Die Braunschweiger Wahlergebnisse seit 1946 (Teil 1)**

Tag der Wahl	Wahlbeteiligung			Gültige Stimmen/ Stimmzettel 1)	Von jeweils 100 gültigen Stimmen entfielen auf							
	Wahlberechtigte	absolut	vH		SPD	CDU	FDP	UWG, GLU GRÜNE <sup>2)</sup>	DRP, NPD REP <sup>3)</sup>	DP, BHE, GPD PDS, DIE LINKE. <sup>4)</sup>	AfD	Sonstige
					1	2	3	4	5	6	7	8
<b>Oberbürgermeisterwahlen</b>												
09.09.01	193 915	93 725	48,3	92 591	35,6	48,0	6,8	6,6	–	1,9	–	1,2
10.09.06	195 232	96 326	49,3	95 369	26,4	58,0	–	6,9	–	3,3	–	5,5
25.05.14	202 529	100 299	49,5	99 587	46,3	34,4	–	8,0	–	3,7	–	7,6
12.09.21	197 728	109 532	55,4	108 611	38,4	26,7	–	22,8	–	2,6	4,3	5,2
<b>Oberbürgermeister-Stichwahlen</b>												
23.09.01	193 975	84 559	43,6	83 961	42,6	57,4	–	–	–	–	–	–
15.06.14	202 713	73 165	36,1	72 718	66,5	33,5	–	–	–	–	–	–
26.09.21	197 414	123 669	62,6	121 262	65,9	34,1	–	–	–	–	–	–
<b>Gemeindewahlen</b>												
13.10.46	120 516	87 896	72,9	84 568	50,1	33,6	7,5	0,2	–	–	–	8,6
28.11.48	149 919	88 222	58,8	83 254	45,3	26,0	8,3	–	–	10,2	–	10,2
09.11.52	168 717	127 819	75,8	124 692	43,9	15,9	7,8	5,4	–	21,9	–	5,1
28.10.56	178 982	132 541	74,1	130 040	51,5	22,4	4,7	0,2	2,1	17,2	–	1,9
19.03.61	179 583	129 416	72,1	125 705	49,4	32,7	5,6	–	1,4	9,7	–	1,2
27.09.64	186 713	122 265	65,5	119 359	54,3	34,1	7,2	4,1	–	–	–	0,3
29.09.68	168 884	118 385	70,2	116 982	49,7	33,3	8,9	2,3	4,0	0,8	–	1,0
22.10.72	168 209	130 300	77,5	129 105	55,1	36,0	6,8	0,9	0,5	–	–	0,7
09.06.74	202 746	165 994	81,9	164 050	46,1	42,7	9,9	–	0,4	–	–	0,9
03.10.76	204 279	180 914	88,6	178 087	49,9	41,3	8,0	–	–	–	–	0,8
27.09.81	198 252	138 654	69,9	136 247	40,7	45,9	6,4	6,4	–	–	–	0,5
05.10.86	198 812	135 356	68,0	133 566	42,3	44,8	3,5	7,6	–	–	–	1,8
06.10.91	204 925	126 579	61,8	124 254	40,5	43,7	5,7	8,8	–	–	–	1,3
15.09.96	202 187	117 889	58,3	116 033	37,6	39,8	4,4	11,7	3,0	–	–	3,5
09.09.01	193 880	93 577	48,3	92 217	36,9	41,1	7,6	9,9	1,2	2,6	–	0,7
10.09.06	195 232	96 331	49,3	94 803	29,2	44,5	5,1	9,8	–	4,4	–	7,1
11.09.11	198 423	98 103	49,4	96 776	29,5	38,2	2,1	17,4	–	3,5	–	9,3
11.09.16	202 232	112 500	55,6	111 155	33,0	26,2	4,5	12,0	–	4,6	8,9	10,8
12.09.21	197 728	109 456	55,4	107 850	29,5	22,0	5,9	22,7	–	3,9	4,3	11,7
<b>Stadtbezirksratswahlen <sup>5)</sup></b>												
27.09.81	196 044	137 896	70,3	134 117	44,9	46,9	7,2	–	–	–	–	1,0
05.10.86	196 803	134 585	68,4	132 365	44,4	45,3	3,8	6,1	–	–	–	0,4
06.10.91	203 361	125 977	61,9	123 307	41,8	44,1	5,4	8,4	–	–	–	0,3
15.09.96	200 086	117 271	58,6	114 599	41,2	41,0	4,8	11,5	–	–	–	1,5
09.09.01	192 035	93 318	48,6	91 721	40,3	41,7	7,1	9,2	0,2	1,2	–	0,3
10.09.06	193 206	95 798	49,6	93 874	33,7	45,1	4,8	11,0	–	3,9	–	1,5
11.09.11	196 435	97 672	49,7	96 022	32,6	37,7	2,0	18,3	–	3,7	–	5,7
11.09.16	200 434	112 038	55,9	109 257	36,3	29,2	4,6	13,7	–	4,9	–	11,3
12.09.21	197 034	109 217	55,4	107 455	31,3	22,3	6,2	23,6	–	4,0	2,4	10,2
<b>Landtagswahlen <sup>6)</sup></b>												
20.04.47	132 406	84 959	64,2	81 847	47,2	25,2	7,3	–	–	7,8	–	12,5
06.05.51	167 955	121 995	72,6	120 289	46,4	19,5	10,2	–	2,7	8,0	–	13,2
24.04.55	173 213	136 256	78,7	134 638	43,9	28,8	6,4	–	1,6	16,1	–	3,2
19.04.59	180 868	138 417	76,5	137 006	49,5	32,7	4,9	–	1,9	10,5	–	0,5
19.05.63	179 207	134 884	75,3	133 941	51,8	37,4	6,6	–	1,0	1,7	–	1,5
04.06.67	171 700	120 210	70,0	119 281	48,4	36,9	7,7	0,3	4,9	–	–	1,8
14.06.70	177 365	131 302	74,0	130 699	53,8	37,2	5,9	–	2,1	–	–	1,0
09.06.74	203 062	166 294	81,9	165 275	46,8	42,7	9,5	–	0,4	–	–	0,6
04.06.78	202 261	152 026	75,2	151 333	45,9	43,8	4,5	4,8	0,3	–	–	0,7
21.03.82	198 684	149 636	75,3	148 782	40,0	46,9	5,7	7,0	–	–	–	0,4
15.06.86	199 440	149 972	75,2	149 165	42,9	43,6	5,2	7,8	–	–	–	0,5
13.05.90	205 938	150 427	73,0	149 196	45,0	40,2	6,3	6,3	0,1	–	–	2,0
13.03.94	202 740	146 884	72,4	145 251	44,2	35,0	4,1	9,1	3,7	–	–	4,1
01.03.98	193 190	140 874	72,9	139 528	49,3	31,2	5,2	9,5	3,4	–	–	1,4
02.02.03	186 995	125 193	66,9	124 007	37,7	39,6	9,9	10,2	0,5	1,0	–	1,2
27.01.08	187 773	107 471	57,2	106 089	31,2	36,9	8,1	11,0	1,2	9,5	–	2,1
20.01.13	192 582	115 397	59,9	114 222	33,7	29,7	8,3	18,6	0,7	4,2	–	4,8
15.10.17	190 754	121 487	63,7	120 937	37,6	26,3	7,9	11,9	–	6,7	6,0	3,6
09.10.22	186 315	112 125	60,2	111 330	32,3	21,0	5,2	23,0	–	3,7	8,0	6,8

- Fortsetzung nächste Seite -



**Tab. 6 Hauptübersicht - Die Braunschweiger Wahlergebnisse seit 1946 (Teil 2)**

Tag der Wahl	Wahlbeteiligung			Gültige Stimmen/ Stimmzettel 1)	Von jeweils 100 gültigen Stimmen entfielen auf							
	Wahlberechtigte	absolut	vH		SPD	CDU	FDP	UWG, GLU GRÜNE 2)	DRP, NPD REP 3)	DP, BHE, GPD PDS, DIE LINKE. 4)	AfD	Sonstige
					5	6	7	8	9	10	11	12
<b>Bundestagswahlen 7)</b>												
14.08.49	159 954	117 971	73,8	116 133	39,9	16,9	5,5	–	12,3	17,7	–	7,7
06.09.53	168 116	145 531	86,6	142 180	36,7	38,6	4,0	–	1,4	16,7	–	2,6
15.09.57	180 558	158 109	87,6	154 546	39,5	40,7	6,7	–	1,5	11,1	–	0,5
17.09.61	180 049	158 807	88,2	154 021	44,4	36,7	13,4	–	0,8	2,1	–	2,6
19.09.65	176 060	151 734	86,2	148 838	45,6	39,1	12,3	–	1,3	–	–	1,7
28.09.69	167 360	144 172	86,1	142 221	51,6	37,3	6,8	–	3,1	0,1	–	1,1
19.11.72	169 972	154 416	90,8	153 589	53,5	35,5	10,3	–	0,3	–	–	0,4
03.10.76	205 146	182 349	88,9	180 225	49,8	40,1	9,3	–	0,2	–	–	0,6
05.10.80	200 255	175 666	87,7	174 690	49,7	35,7	12,6	1,6	0,1	–	–	0,3
06.03.83	199 674	175 291	87,8	174 235	43,8	43,5	6,3	6,0	0,2	–	–	0,2
25.01.87	201 901	168 874	83,6	167 896	41,9	40,4	8,5	8,5	0,4	–	–	0,3
02.12.90	207 201	164 350	79,3	163 320	38,2	42,7	10,7	5,4	0,2	1,0	–	1,8
16.10.94	201 833	164 334	81,4	163 141	39,6	39,8	7,6	9,0	1,2	1,5	–	1,2
27.09.98	192 242	159 441	82,9	157 772	50,1	30,4	6,7	8,2	1,0	1,3	–	2,3
22.09.02	188 217	150 095	79,7	148 899	49,7	29,8	6,9	10,0	0,4	1,6	–	1,6
18.09.05	187 823	147 350	78,5	145 397	44,5	28,9	8,5	9,9	1,2	5,6	–	1,4
27.09.09	189 975	139 948	73,7	138 413	28,7	29,0	11,4	14,3	1,0	9,9	–	5,6
22.09.13	193 799	143 752	74,2	142 285	34,0	33,6	4,4	12,4	0,7	6,7	3,6	4,7
24.09.17	192 041	147 712	76,9	146 657	26,4	29,0	10,0	11,8	0,2	9,3	8,4	5,0
26.09.21	187 721	140 807	75,0	139 553	30,4	18,6	10,1	24,0	0,1	4,6	5,9	6,3
<b>Europawahlen</b>												
10.06.79	200 758	137 657	68,6	136 957	48,1	41,3	6,0	3,9	–	–	–	0,7
17.06.84	199 789	116 330	58,2	115 208	42,6	40,9	4,6	8,5	0,8	–	–	2,6
18.06.89	204 539	126 846	62,0	125 921	41,9	33,3	5,8	10,4	–	–	–	8,6
12.06.94	203 078	108 591	53,5	107 591	38,3	37,6	4,2	12,5	2,3	1,2	–	3,9
13.06.99	190 906	85 608	44,8	84 992	39,4	43,2	3,2	8,4	1,3	2,1	–	2,4
13.06.04	187 660	78 326	41,7	77 391	30,0	37,5	6,6	16,2	1,1	2,9	–	5,9
07.06.09	189 825	80 134	42,2	79 336	26,9	32,9	9,4	16,8	0,7	5,3	–	7,8
25.05.14	194 345	99 682	51,3	98 632	33,5	31,2	2,8	14,8	0,4	5,4	5,6	6,3
26.05.19	190 413	122 195	64,2	121 622	19,9	22,6	5,2	28,0	0,1	4,7	6,8	12,8

1) Bei den Gemeindewahlen von 1946 bis 1956 und den Rats- und den Stadtbezirksratswahlen seit 1981 hat der Wähler je Stimmzettel bis zu drei Stimmen. Zur Herstellung einer Vergleichbarkeit wird bei diesen Wahlen die Anzahl der gültigen Stimmzettel angegeben. - 2) von 1956 bis 1968 UWG, 1978 GLU, ab 1979 GRÜNE. - 3) bis 1963 DRP, ab 1965 NPD, ab 1994 REP, ab 2005 NPD - 4) ab 1990 PDS, ab 2005 DIE LINKE. - 5) Wahlen zu den 1981 neu geschaffenen Stadtbezirksräten (bis 1991 22, bis 2001 21, bis 2011 20, bis 2016 19, ab 2021 12 Stadtbezirke) . - 6) ab 1990 Zweitstimmen. - 7) ab 1953 Zweitstimmen.

## Erläuterung zu Tabelle Hauptübersicht

### Oberbürgermeisterwahlen

2001 Sp.12: Einzelwahlvorschlag Scherer  
2006 Sp.12: BIBS  
2014 Sp.12: BIBS, PIRATEN  
2021 Sp.12: BIBS, Die PARTEI, Einzelwahlvorschlag Gust

### Gemeindewahlen

1946 Sp.8: Unabhängige; Sp.12: KPD  
  
1948 Sp.10: DP; Sp.12: KPD, RSF, DZP  
1952 Sp.10: DP, BHE; Sp.10: Parteilose; Sp.12: KPD, FSU, DZP, BHD  
  
1956 Sp.10: DP, GB/BHE; Sp.12: HuM, FSU, Z  
1961 Sp.10: BHE, DP; Sp.12: BdD, DG, BbF  
1964 Sp.12: DG  
1968 Sp.10: BHE; Sp.12: APO  
1972 Sp.8: FWB; Sp.12: DKP  
1974 Sp.12: KP  
1976 Sp.12: DKP, KBW  
1981 Sp.12: DKP u. ein Einzelbewerber  
1986 Sp.12: DKP, U.W.G.  
1991 Sp.12: Linke Liste, ödp  
1996 Sp.12: Linke Liste, GRAUE, NATURGESETZ, FÜR BS  
2001 Sp.12: Deutschland, RECHTS, BfB  
2006 Sp.12: BIBS, Einzelwahlvorschlag Buhlke  
2011 Sp.12: BIBS, PIRATEN, RRP  
2016 Sp.12: BIBS, PIRATEN, Die PARTEI  
2021 Sp.12: BIBS, PIRATEN, Die PARTEI, dieBasis, BIG, Volt

### Stadtbezirksratswahlen

1981 Sp.12: UBG, UWG, zwei Einzelbewerber  
1986 Sp.12: DKP, UBG, UWG 412, Einzelbewerber Brett-schneider  
1991 Sp.12: UWG 412  
1996 Sp.12: Linke Liste, GRAUE, NATURGESETZ, Einzel-bewerber Preen, UWG 412  
2001 Sp.12: BfB, PDS, Einzelwahlvorschlag Köster  
2006 Sp.12: BIBS, FWHM, Einzelwahlvorschläge Buhlke und Weinhold  
2011 Sp.12: BIBS, PIRATEN, SONSTIGE  
2016 Sp.12: BIBS, PIRATEN, Die PARTEI, FWHM, EWW Kröckel  
2021 Sp.12: BIBS, PIRATEN, Die PARTEI, dieBasis, BIG, DIE RECHTE, FREIE WÄHLER, FWBS

### Landtagswahlen

1947 Sp.8: NLP; Sp.12: KPD, Zentrum  
1951 Sp.6: CDU/DP = Niederdeutsche Union; Sp.10: BHE; Sp.12: SRP, KPD, Z, DSP, RP  
1955 Sp.10: DP, BHE; Sp.12: KPD, Z, BdD, DHP, LP  
1959 Sp.10: DP, BHE; Sp.12: BdD, DG  
1963 Sp.10: GDP; Sp.12: DFU, DG  
1967 Sp.12: DFU, EFP, FSU  
1970 Sp.12: DKP  
1974 Sp.12: DKP  
1978 Sp.12: DKP, KBW, AUD  
1982 Sp.12: DKP, BWK  
1986 Sp.12: DKP, Patrioten und Einzelbewerber

### noch Landtagswahlen

1990 Sp.12: DDD, CM, DRD, DS, DP, Familie, ÖKO UNION, REP, Die Unabhängigen, EVP, Neues Bewußtsein, ödp, PBC, Patrioten  
1994 Sp.12: Die Unabhängigen, GRAUE, LLN, MITTE, NATURGESETZ, NEUE STATT PARTEI, NPD, ödp, ÖKO-UNION, PBC, STATT Partei, UWN  
1998 Sp.12: DKP, DIE FRAUEN, ödp, PBC, STATT Partei  
2003 Sp.12: GRAUE, ödp, PBC, Schill  
2008 Sp.12: Die Friesen, GRAUE, FAMILIE, FW, Die Tierschutzpartei, ödp, PBC  
2013 Sp.12: PIRATEN, FREIE WÄHLER, DIE FREIHEIT Niedersachsen, PBC, Bündnis 21/RRP  
2017 Sp.12: BGE, DM, FREIE WÄHLER, LKR Niedersachsen, ÖDP, Die PARTEI, Tierschutzpartei, PIRATEN, V-Partei<sup>3</sup>  
2022 Sp.12: dieBasis, FREIE WÄHLER, Die Humanisten Niedersachsen, DIE PARTEI, Gesundheitsforschung, Tierschutzpartei, PIRATEN, Volt

### Bundestagswahlen

1949 Sp.10: DP; Sp.12: KPD, RSF, DZP  
1953 Sp.10: DP, BHE; Sp.12: KPD, GVP  
1957 Sp.10: DP, GB/BHE; Sp.12: BdD, DG, Deutscher Mittelstand, FU/Zentrum  
1961 Sp.10: GDP; Sp.12: DFU, DG  
1965 Sp.12: DFU, AUD, FSU  
1969 Sp.10: GDP; Sp.12: ADF, EP, FSU  
1972 Sp.12: DKP, EFP  
1976 Sp.12: DKP, KBW, KPD, EAP  
1980 Sp.12: DKP, EAP, KBW, Volksfront  
1983 Sp.12: BWK, DKP, EAP  
1986 Sp.12: Mündige Bürger, NPD, ÖPD, Patrioten  
1990 Sp.12: CM, ÖKO UNION, DIE GRAUEN, REP, ödp  
1994 Sp.12: Bürg.Solidarität, GRAUE, NATURGESETZ, MLPD, Tierschutzpartei, ödp, PBC  
1998 Sp.12: APPD, BFB-Die Offensive, CM, DVU, GRAUE, Pro DM, Die Tierschutzpartei, NATURGESETZ, ödp, PBC, PSG  
2002 Sp.12: Die Tierschutzpartei, GRAUE, NPD, PBC, ödp, BüSo, Schill  
2005 Sp.12: Die Tierschutzpartei, GRAUE, PBC, BüSo, MLPD, Pro DM  
2009 Sp.12: Die Tierschutzpartei, MLPD, DVU, ödp, PIRATEN, RRP  
2013 Sp.12: PIRATEN, Tierschutzpartei, MLPD, pro Deutschland, REP, FREIE WÄHLER, PBC  
2017 Sp.12: PIRATEN, NPD, Tierschutzpartei, FREIE WÄHLER, MLPD, BGE, DIB, DKP, DM, ÖOP, Die PARTEI, V-Partei<sup>3</sup>  
2021 Sp.12: Die PARTEI, Tierschutzpartei, FREIE WÄHLER, PIRATEN, V-Partei<sup>3</sup>, ÖDP, MLPD, DKP, dieBasis, du., LKR, Die Humanisten, Team Todenhöfer, Volt

### Europawahlen

1979 Sp.12: DKP, EAP, CBV, Zentrum  
1984 Sp.12: EAP, EFP, FRAUEN, FRIEDEN  
1989 Sp.12: ZENTRUM, ödp, Mündige Bürger, BP, BSA, LIGA, CM, DKP, ÖKO UNION, DVU, REP, FAP, Für das Europa, HP, MLPD, Bewußtsein, Patrioten  
1994 Sp.12: ödp, CM, BP, LIGA, Bürg.Solidarität, BSA, APD, Bund freier Bürger, DSU, GRAUE, NATURGESETZ, Die Unregierbaren, NPD, FORUM, PBC, PASS, PDS, Plattform Europa, STATT Partei  
1999 Sp.12: NPD, CM, PASS, GRAUE, APD, ödp, PBC, NATURGESETZ, BüSo, ASP, ZENTRUM, DIE FRAUEN, HP, Die Tierschutzpartei  
2004 Sp.12: Die Tierschutzpartei, GRAUE, NPD, PBC, DIE FRAUEN, ödp, CM, BüSo, ZENTRUM, Deutschland, Unabhängige Kandidaten, AUFBRUCH, DKP, DP, Familie, PSG  
2009 Sp.12: Die Tierschutzpartei, FAMILIE, Volksabstimmung, DIE FRAUEN, PBC, ödp, CM, DKP, AUFBRUCH, PSG, BüSo, 50PLUS, AUF, BP, DVU, DIE GRAUEN, DIE VIOLETTEN, EDE, FBI, FÜR VOLKSENTSCHIED, FW FREIE WÄHLER, Newropeans, PIRATEN, RRP, RENTNER  
2014 Sp.12: Tierschutzpartei, PIRATEN, REP, FAMILIE, FREIE WÄHLER, PBC, Volksabstimmung, ÖDP, AUF, CM, DKP, BP, PSG, BüSo, PRO NRW, MLPD, Die PARTEI  
2019 Sp.12: PIRATEN, Tierschutzpartei, Die PARTEI, FAMILIE, FREIE WÄHLER, Volksabstimmung, ÖDP, DKP, BP, MLPD, SGP, TIERSCHUTZ hier!, Tierschutzallianz, Bündnis C, BIG, BGE, DIE DIREKTE!, DIEM25, III. Weg, Die Grauen, DIE RECHTE, DIE VIOLETTEN, LIEBE, DIE FRAUEN, Graue Panther, LKR, MENSCHLICHE WELT, NL, ÖkoLinX, Die Humanisten, PARTEI FÜR DIE TIERE, Gesundheitsforschung, Volt

## Parteienverzeichnis

(Verzeichnis der nach 1945 zu den Braunschweiger Wahlen zugelassenen Parteien und Wählergruppen)

ADF	Aktion Demokratischer Fortschritt	DZP	Deutsche Zentrumspartei
AfD	Alternative für Deutschland	EAP	Europäische Arbeiterpartei (1979 und 1984: Europäische Arbeiterpartei im Verband der European Labour Party - ELP)
APD	AUTOFAHRER - und BÜRGERINTERESSEN PARTEI DEUTSCHLANDS	EDE	Europa - Demokratie - Esperanto
APO	Wählergruppe der außerparlamentarischen Opposition	EFP	Europäische Föderalistische Partei
APPD	Anarchistische Pogo-Partei Deutschlands	EP	Europa Partei
ASP	Automobile-Steuerzahler-Partei	FAMILIE	FAMILIEN-PARTEI DEUTSCHLANDS
AUD	Aktionsgemeinschaft Unabhängiger Deutscher	FAP	Freiheitliche Deutsche Arbeiterpartei
AUF	AUF - Partei für Arbeit, Umwelt und Familie, Christen für Deutschland	FBI	Freie Bürger-Initiative
AUFBRUCH	Aufbruch für Bürgerrechte, Freiheit und Gesundheit	FDP	Freie Demokratische Partei (bis 2002: F.D.P.)
-	Bund freier Bürger	FORUM	NEUES FORUM
BbF	Block berufstätiger Frauen	FRAUEN	Frauenpartei
BdD	Bund der Deutschen	FREIE WÄHLER	FREIE WÄHLER NIEDERSACHSEN
BFB - Die Offensive	BUND FREIER BÜRGER - OFFENSIVE FÜR DEUTSCHLAND Die Freiheitlichen	FRIEDEN	DIE FRIEDENSLISTE
BfB	Bürger für Braunschweig	FSU	Frei Soziale Union
BHD	Bund heimattreuer Deutscher	-	Für das Europa der Arbeitnehmer/innen und der Demokratie
BGE	Bündnis Grundeinkommen	FÜR BS	Wählergemeinschaft Für Braunschweig
BHE	Bund der Heimatvertriebenen und Entrechteten (Gesamtdeutscher Block - Gesamtdeutsche Partei)	FÜR VOLKSENTSCHEIDE	(Wählergemeinschaft) Gerechtigkeit braucht Bürgerrechte – Wir danken für Ihr Vertrauen!
BIBS	Bürgerinitiative Braunschweig	FVP	Freiheitliche Volkspartei
BIG	Bündnis für Innovation & Gerechtigkeit	FWB	Freie Wählergruppe Braunschweig
BP	Bayernpartei	FWHM	Freie Wählerstimme Heidberg-Melverode
BSA	Bund Sozialistischer Arbeiter, deutsche Sektion der Vierten Internationale	Gesundheitsforschung	Partei für gesundheitsforschung
Bündnis C	Bündnis C - Christen für Deutschland	GB/BHE	Gesamtdeutscher Block/BHE
BüSo	Bürgerrechtsbewegung Solidarität	GLU	Grüne Liste Umweltschutz
BWK	Bund Westdeutscher Kommunisten	GPD	(GDP) Gesamtdeutsche Partei (anl. der BTW 1961 Fusion von DP und BHE zur GDP)
CBV	Christliche Bayerische Volkspartei - Liga der Volksparteien Europas	GRAUE	DIE GRAUEN - Graue Panther (vor 1994: DIE GRAUEN)
CDU	Christlich Demokratische Union Deutschlands	GRÜNE	BÜNDNIS 90/DIE GRÜNEN (vor 1990: Die Grünen)
CM	CHRISTLICHE MITTE	GVP	Gesamtdeutsche Volkspartei
DDD	Bund der Deutschen Demokraten	HP	Humanistische Partei
Deutschland	Ab jetzt...Bündnis für Deutschland	HuM	Hausbesitzer und Mittelstandsblock
DFU	Deutsche Friedens Union	KBW	Kommunistischer Bund Westdeutschlands
DG	Deutsche Gemeinschaft	KPD	Kommunistische Partei Deutschlands
DHP	Deutsch Hannoversche Partei	LIEBE	Europäische Partei LIEBE
DiB	Demokratie in Bewegung	LIGA	CHRISTLICHE LIGA Die Partei für das Leben
dieBasis	Basisdemokratische Partei Deutschland	Linke Liste	Wahlbündnis Linke Liste Braunschweig
DIE DIREKTE!	Demokratie DIREKT!	LKR	Bernd Lucke und die Liberal-Konservativen Reformer
DIE FRAUEN	Feministische Partei DIE FRAUEN	LLN	LINKE LISTE NIEDERSACHSEN
DIE GRAUEN	Initiiert v. Seniorenschutzbund "Graue Panther" e.V. (ab 1994: GRAUE - DIE GRAUEN/Graue Panther)	LP	Landwirte Partei
DIE FREIHEIT Niedersachsen	Bürgerrechtspartei für mehr Freiheit und Demokratie – Die Freiheit	MENSCHLICHE WELT	Menschliche Welt - für das Wohl und Glücklichein aller - Mittelstand; BTW 1957: Deutscher Mittelstand
Die Grünen	Die Grünen (ab 1990 BÜNDNIS 90/DIE GRÜNEN)	MITTE	DIE MITTE
Die Humanisten	Partei der Humanisten	MLPD	Marxistisch Leninistische Partei Deutschlands
DIE LINKE	DIE LINKE	Mündige Bürger	Wählergemeinschaft mündiger Bürger
DIEM25	Demokratie in Europa - DiEM25	NATURGESETZ	NATURGESETZ PARTEI, AUFBRUCH ZU NEUEM BEWUSSTSEIN
III. Weg	DER DRITTE WEG	NEUE STATT PARTEI	DIE NEUE STATT PARTEI, Landesverband Niedersachsen
Die PARTEI	Partei für Arbeit, Rechtsstaat, Tierschutz, Eliten- förderung und basisdemokratische Initiative	Neues Bewußtsein	die ganzheitlich esoterische Partei Deutschlands
DIE RECHTE	DIE RECHTE – Partei für Volksabstimmung, Souveränität und Heimatschutz	Newropeans	Newropeans
Die Tierschutzpartei	Mensch Umwelt Tierschutz (vor 1998: Tierschutz - Die Tierschutzpartei)	NL	Neue Liberale – Die Sozialliberalen
Die Unabhängigen	Landesgemeinschaft unabhängiger Bürger Niedersachsens	NLP	Niedersächsische Landespartei (ab 1948 DP)
-	Die Unregierbaren - Autonome Liste	NPD	Nationaldemokratische Partei Deutschlands
DIE VIOLETTEN	Die Violetten für spirituelle Politik	ÖDP/ödp	Ökologisch Demokratische Partei
DKP	Deutsche Kommunistische Partei	ÖkoLinX	Ökologische Linke
DM	Deutsche Mitte	ÖKO UNION	DEUTSCHE SOLIDARITÄT Union für Umwelt und Lebensschutz
DP	DEUTSCHE PARTEI	PARTEI FÜR DIE TIERE	PARTEI FÜR DIE TIERE DEUTSCHLAND
DRD	Demokratische Republikaner Deutschlands	PASS	Partei der Arbeitslosen und Sozial Schwachen
DRP	Deutsche Reichspartei (vor 1956: Deutsche Rechtspartei)	Patrioten	Patrioten für Deutschland
DS	DEMOKRATISCHE SOZIALISTEN Niedersachsen	PBC	Partei Bibeltreuer Christen
DSP	Deutsche Soziale Partei		
DSU	Deutsche Soziale Union		
du.	Die Urbane. Eine HipHop Partei		
DVU	DEUTSCHE VOLKSUNION		

Parteienverzeichnis (Fortsetzung)

PDS	Partei des Demokratischen Sozialismus, (BTW 1994 und 1998: Partei des Demokratischen Sozialismus, Landesverband Niedersachsen Linke Liste)
PIRATEN	Piratenpartei Deutschland
50PLUS	50Plus Das Generationen-Bündnis
pro Deutschland	Bürgerbewegung pro Deutschland
Pro DM	Initiative Pro D-Mark - neue liberale Partei - Plattform Europa der ArbeitnehmerInnen und Demokratie
PRO NRW	Bürgerbewegung PRO NRW
PSG	Partei für Soziale Gleichheit, Sektion der Vierten Internationale
RENTNER	RENTNER-PARTEI-DEUTSCHLAND
REP	DIE REPUBLIKANER
RP	Deutsche Rechtspartei
RRP/Bündnis 21/RRP	Rentnerinnen und Rentner Partei
RSF	Radikal Soziale Freiheitspartei
Schill	Partei Rechtsstaatlicher Offensive
SGP	Sozialistische Gleichheitspartei
SPD	Sozialdemokratische Partei Deutschlands
SRP	Sozialistische Reichspartei
STATT Partei	STATT Partei DIE UNABHÄNGIGEN, Landesverband Niedersachsen
Team Todenhöfer	Team Todenhöfer - Die Gerechtigkeitspartei
Tierschutzpartei	Die Tierschutzpartei (ab 1998: Mensch Umwelt Tierschutz)
Tierschutz hier!	Aktion Partei für Tierschutz – DAS ORIGINAL
Tierschutzallianz	Allianz für Menschenrechte, Tier- und Naturschutz
UBG	Unabhängige Bürgergemeinschaft
Unabhängige Kandidaten	Aktion unabhängige Kandidaten
UWG	Unabhängige Wählergemeinschaft
UWG 412	Unabhängige Wählergemeinschaft 412
UWN	Unabhängige Wählergemeinschaften Niedersachsen
V	Volksfront
Volt	Volt Deutschland
V-Partei3	Partei für Veränderung, Vegetarier und Veganer
Volksabstimmung	Ab jetzt ..Bündnis für Deutschland, für Demokratie durch Volksabstimmung
Z (DZP)	Zentrum (Deutsche Zentrumspartei)
Zentrum	Deutsche Zentrumspartei

## Fundstellenverzeichnis der Braunschweiger Wahlergebnisse seit 1946

### Gemeindewahlen

13.10.1946 Kommunalpolitische Schriften, Heft 2  
28.11.1948 Kommunalpolitische Schriften, Heft 5  
09.11.1952 Kommunalpolitische Schriften, Heft 13  
28.10.1956 Kommunalpolitische Schriften, Heft 19  
19.03.1961 Kommunalpolitische Schriften, Heft 23  
27.09.1964 Kommunalpolitische Schriften, Heft 25  
29.09.1968 Kommunalpolitische Schriften, Heft 26  
22.10.1972 Kommunalpolitische Schriften, Heft 29  
09.06.1974 Kommunalpolitische Schriften, Heft 29  
03.10.1976 Kommunalpolitische Schriften, Heft 29  
27.09.1981 Stat. Mb., Sonderbeilage Dez. 1981  
05.10.1986 Stat. Mb., Sonderbeilage Nov. 1986  
06.10.1991 Stat. Mb., Sonderbeilage Okt. 1991  
15.09.1996 Stat. Mb., Sonderbeilage Sept. 1996  
09.09.2001 info-line, Wahlen aktuell, 2 · 2003  
10.09.2006 info-line, Wahlen aktuell, 4 · 2006  
11.09.2011 info-line, Wahlen aktuell, 6 · 2011  
11.09.2016 info-line, Wahlen aktuell, 4 · 2016  
12.09.2021 info-line, Wahlen aktuell, 8 · 2021

### Bundestagswahlen

14.08.1949 Kommunalpolitische Schriften, Heft 7  
06.09.1953 Kommunalpolitische Schriften, Heft 15  
15.09.1957 Kommunalpolitische Schriften, Heft 21  
17.09.1961 Kommunalpolitische Schriften, Heft 24  
19.09.1965 Sonderdruck KPS vom Dezember 1965  
28.09.1969 Kommunalpolitische Schriften, Heft 26  
19.11.1972 Kommunalpolitische Schriften, Heft 29  
03.10.1976 Kommunalpolitische Schriften, Heft 29  
05.10.1980 Stat. Mb., Sonderbeilage Oktober 1980  
06.03.1983 Stat. Mb., Sonderbeilage April 1983  
25.01.1987 Stat. Mb., Sonderbeilage Dezember 1986  
02.12.1990 Stat. Mb., Sonderbeilage Dezember 1990  
16.10.1994 Stat. Mb., Sonderbeilage Oktober 1994  
27.09.1998 info-line, Wahlen aktuell, 1 · 1999  
22.09.2002 info-line, Wahlen aktuell, 1 · 2005  
18.09.2005 info-line, Wahlen aktuell, 1 · 2007  
30.09.2009 info-line, Wahlen aktuell, 7 · 2009  
22.09.2013 info-line, Wahlen aktuell, 8 · 2013  
23.10.2017 info-line, Wahlen aktuell, 4 · 2017  
26.09.2021 info-line, Wahlen aktuell, 7 · 2021

### Ortsrats /Stadtbezirksratswahlen

09.06.1974 Kommunalpolitische Schriften, Heft 29  
03.10.1976 Kommunalpolitische Schriften, Heft 29  
27.09.1981 Stat. Mb., Sonderbeilage Dez. 1981  
05.10.1986 Stat. Mb., Sonderbeilage Nov. 1986  
06.10.1991 Stat. Mb., Sonderbeilage Okt. 1991  
15.09.1996 Stat. Mb., Sonderbeilage Sept. 1996  
09.09.2001 info-line, Wahlen aktuell, 2 · 2003  
10.09.2006 info-line, Wahlen aktuell, 4 · 2006  
11.09.2011 info-line, Wahlen aktuell, 6 · 2011  
11.09.2016 info-line, Wahlen aktuell, 4 · 2016  
12.09.2021 info-line, Wahlen aktuell, 8 · 2021

### Europawahlen

10.06.1979 Stat. Mb., Sonderbeilage Juni 1979  
17.06.1984 Stat. Mb., Sonderbeilage Juni 1984  
18.06.1989 Stat. Mb., Sonderbeilage Juni 1989  
12.06.1994 Stat. Mb., Sonderbeilage Juni 1994  
13.06.1999 info-line, Wahlen aktuell, 1 · 2003  
13.06.2004 info-line, Wahlen aktuell, 3 · 2005  
07.06.2009 info-line, Wahlen aktuell, 2 · 2009  
25.05.2014 info-line, Wahlen aktuell, 9 · 2014  
26.05.2019 info-line, Wahlen aktuell, 3 · 2019

### Landtagswahlen

20.04.1947 Kommunalpolitische Schriften, Heft 2  
06.05.1951 Stat. Mb., Sonderbeilage Mai 1951  
24.04.1955 Stat. Mb., Sonderbeilage April 1955  
19.04.1959 Stat. Mb., Sonderbeilage April 1959  
19.05.1963 Stat. Mb., Sonderbeilage Juni 1963  
04.06.1967 Stat. Mb., Sonderbeilage April 1968  
14.06.1970 Stat. Mb., Sonderbeilage Okt. 1970 und  
Kommunalpolitische Schriften, Heft 26  
09.06.1974 Kommunalpolitische Schriften, Heft 29  
04.06.1978 Stat. Mb., Sonderbeilage Juni 1978  
21.03.1982 Stat. Mb., Sonderbeilage März 1982  
15.06.1986 Stat. Mb., Sonderbeilage Juni 1986  
13.05.1990 Schnellbericht vom 15. Mai 1990  
13.05.1990 Stat. Mb., Sonderbeilage Mai 1990  
13.03.1994 Stat. Mb., Sonderbeilage März 1994  
10.06.1998 info-line, Wahlen aktuell, 5 · 1998  
02.02.2003 info-line, Wahlen aktuell, 2 · 2005  
27.01.2008 info-line, Wahlen aktuell, 5 · 2008  
20.01.2013 info-line, Wahlen aktuell, 4 · 2013  
15.10.2017 info-line, Wahlen aktuell, 8 · 2017  
09.10.2022 info-line, Wahlen aktuell, 4 · 2022

### Oberbürgermeisterwahlen

09.09.2001 info-line, Wahlen aktuell, 2 · 2003  
10.09.2006 info-line, Wahlen aktuell, 4 · 2006  
15.06.2014 info-line, Wahlen aktuell, 10 · 2014  
26.09.2021 info-line, Wahlen aktuell, 8 · 2021

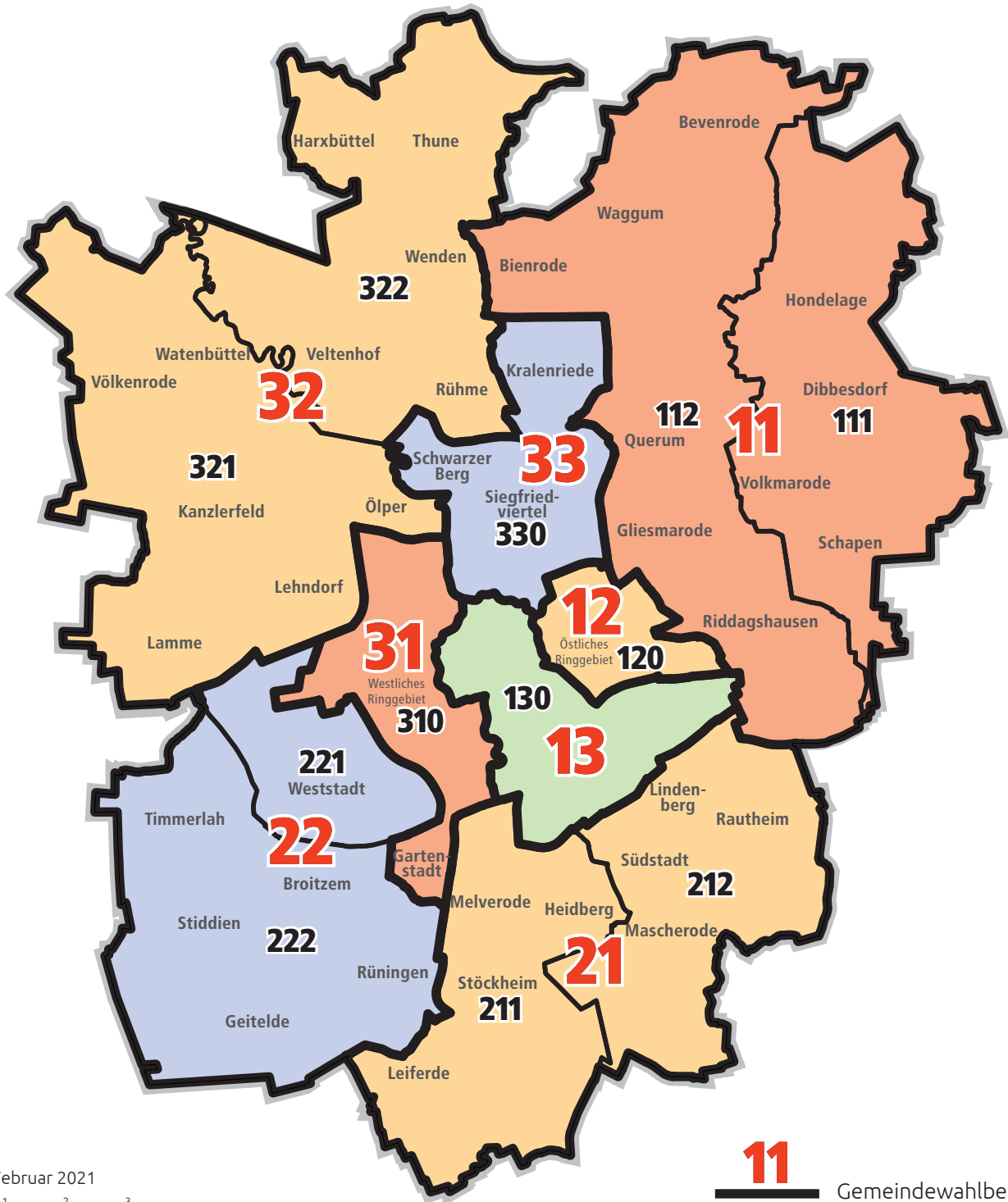

Stand: Februar 2021



Karte: © Stadt Braunschweig | Abteilung Geoinformation, 2021  
[www.braunschweig.de/geodaten](http://www.braunschweig.de/geodaten) | RE100.07-0321\_varA

**11** Gemeindewahlbereich  
**111** Stadtbezirk

**Gemeindewahlbereich - Stadtbezirke**

**11 Nordost**

- 111 Hondelage-Volkmarode
- 112 Wabe-Schunter-Beberbach

**12 Östlicher Ring**

- 120 Östliches Ringgebiet

**13 Innenstadt/Südlicher Ring**

- 130 Mitte

**Gemeindewahlbereich - Stadtbezirke**

**21 Südost**

- 211 Braunschweig-Süd
- 212 Südstadt-Rautheim-Mascherode

**22 Südwest**

- 221 Weststadt
- 222 Südwest

**Gemeindewahlbereich - Stadtbezirke**

**31 Westlicher Ring**

- 310 Westliches Ringgebiet

**32 Nordwest**

- 321 Lehdorf-Watenbüttel
- 322 Nördliche Schunter-/Okeraue

**33 Nördlicher Ring**

- 330 Nordstadt-Schunteraue

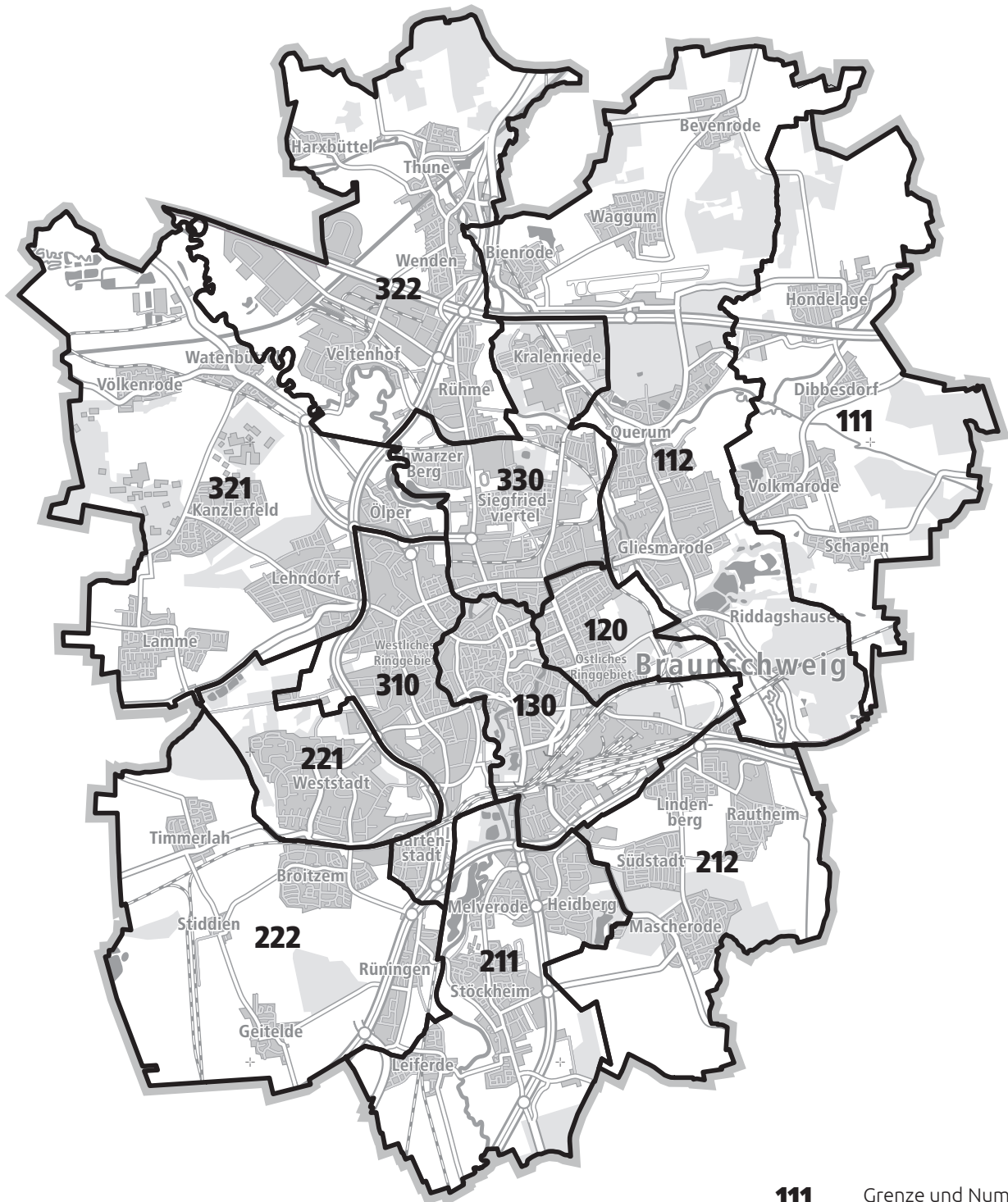

Stand: März 2021

**111** Grenze und Nummer des Stadtbezirks (gültig ab 01.11.2021)

## Stadtbezirke

<b>111</b>	Hondelage - Volkmarode	<b>221</b>	Weststadt
<b>112</b>	Wabe - Schunter - Beberbach	<b>222</b>	Südwest
<b>120</b>	Östliches Ringgebiet	<b>310</b>	Westliches Ringgebiet
<b>130</b>	Mitte	<b>321</b>	Lehndorf - Watenbüttel
<b>211</b>	Braunschweig-Süd	<b>322</b>	Nördliche Schunter-/Okeraue
<b>212</b>	Südstadt - Rautheim - Mascherode	<b>330</b>	Nordstadt - Schunteraue

# Wahlbezirkseinteilung in den Stadtbezirken

Stand: Mai 2021

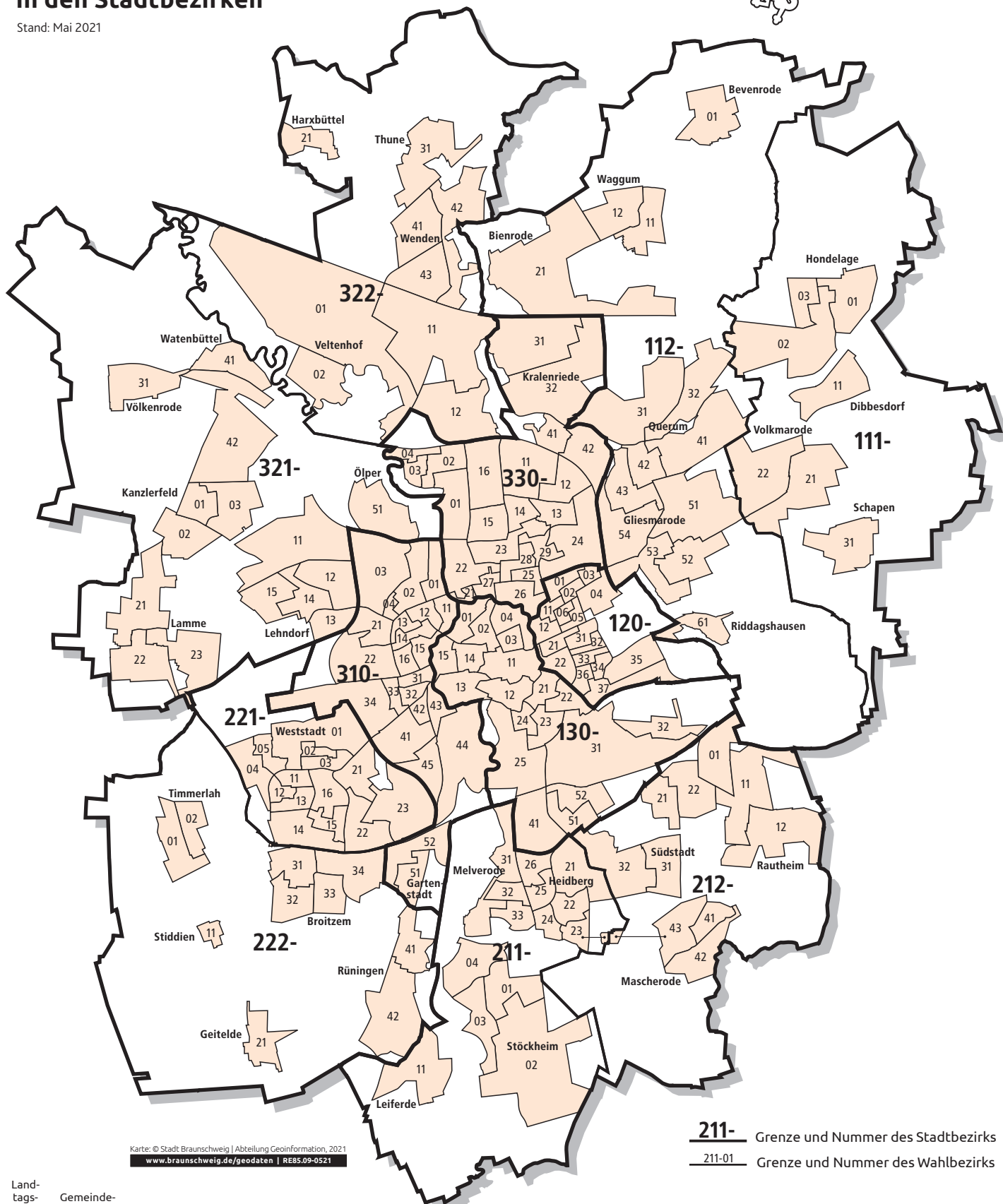

Karte: © Stadt Braunschweig | Abteilung Geoinformation, 2021  
www.braunschweig.de/geodaten | RE85-09-0521

**211-** Grenze und Nummer des Stadtbezirks  
**211-01** Grenze und Nummer des Wahlbezirks

Landtagswahlkreis	Gemeindegewahlbereich	Stadtbezirk	Allgemeine Wahlbezirke	Briefwahlbezirke	
1	11	111	Hondelage-Volkmarode	01-03, 11, 21-22, 31	11181-11184
1	11	112	Wabe-Schunter-Beberbach	01, 11-12, 21, 31-32, 41-43, 51-54, 61	11281-11287
1	12	120	Östliches Ringgebiet	01-06, 11-12, 21-22, 31-37	12081-12091
1	13	130	Mitte	01-04, 11-15, 21-25, 31-32, 41, 51-52	13081-13089
2	21	211	Braunschweig-Süd	01-04, 11, 21-26, 31-33	21181-21186
2	21	212	Südstadt-Rautheim-Mascherode	01, 11-12, 21-22, 31-31, 41-43	21281-21284
2	22	221	Weststadt	01-05, 11-16, 21-23	22181-22184
2	22	222	Südwest	01-02, 11, 21, 31-34, 41-42	22281-22284
3	31	310	Westliches Ringgebiet	01-04, 11-16, 21-22, 31-34, 41-45, 51-52	31081-31091
3	32	321	Lehndorf-Watenbüttel	01-03, 11-15, 21-23, 31, 41-42, 51	32181-32187
3	32	322	Nördliche Schunter-/Okeraue	01-02, 11-12, 21, 31, 41-43	32281-32284
3	33	330	Nordstadt-Schunter- und Okeraue	01-04, 11-16, 21-29, 31-32, 41-42	33081-33090