

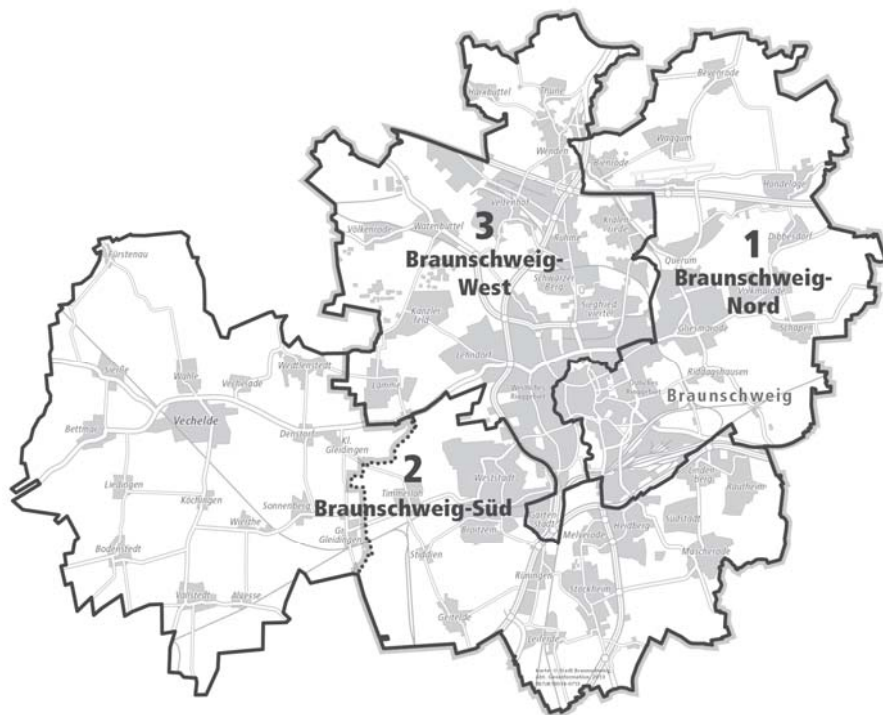

Landtagswahl 2017

Braunschweig



Stimmenanteile nach Landtagswahlkreisen
(Zweitstimmen)

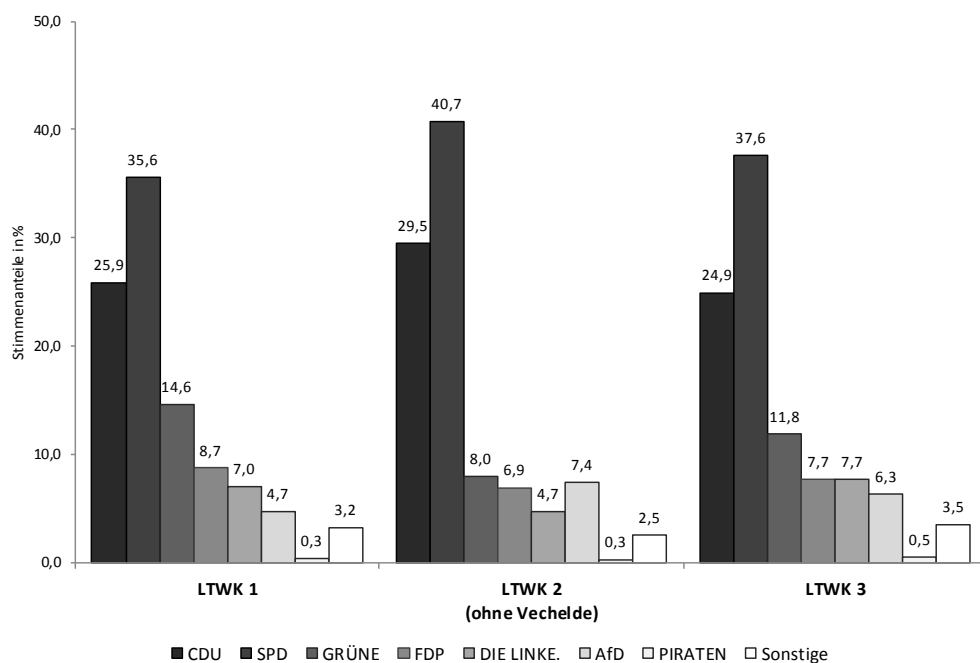

Herausgeber: Stadt Braunschweig
Der Oberbürgermeister
Referat Stadtentwicklung und Statistik, 2018

Fachliche Leitung: Hermann Klein
Textbeiträge: Jörg Hohmeier, Hermann Klein

Datenanalyse/Grafiken/Karten: Arbeitsgruppe Statistik und Stadtforschung -
Hubert Philipp, Juliane Meyer, Claudia-Fé Zimmermann, Günter Pätzold

Ergebnis-Tabellen: Stelle Wahlen - Norbert Buschbaum

Alle Rechte vorbehalten. Nachdruck, auch auszugsweise, nur mit Genehmigung des Herausgebers. Es ist insbesondere nicht gestattet, ohne ausdrückliche Genehmigung des Herausgebers diese Veröffentlichung oder Teile daraus für gewerbliche Zwecke zu übersetzen, zu vervielfältigen, auf Mikrofilm/-fiche zu verfilmen oder in elektronische Systeme einzuspeichern.

Die Landtagswahl in Braunschweig am 15. Oktober 2017

Inhaltsverzeichnis	Seite
Vorwort .	4
Erläuterung der Ergebnisse der Landtagswahl 2017 im Überblick	5
Übersichtsgrafiken (Grafikpool)	11
Landtagswahl 2017 – Analyseteil	29
Wahlergebnisse nach Hochburgen und Kellerbezirken der Parteien (Analysebezirke I)	64
Wahlergebnisse nach Ausprägung bestimmter Strukturmerkmale (Analysebezirke II)	70
Wahlergebnisse nach Stadtvierteln und Ortsteilen (Analysebezirke III)	76
Wahlergebnisse in den Briefwahlbezirken (Analysebezirke IV)	88
Parteienprofile der Landtagswahl (Grafiken)	96
Stimmenanteile der Parteien in den Wahlbezirken (Grafiken)	103
Stimmenanteile der Parteien sowie Wahlbeteiligung in den Wahlbezirken (Karten)	109
Repräsentative Wahlstatistik (Tab. 1-2)	149
Ergebnisse der Landtagswahl nach Gemeindewahlbereichen (Tab. 3)	172
Ergebnisse der Landtagswahl nach Stadtbezirken (Tab. 4)	176
Einzelergebnisse der Landtagswahl nach Wahlbezirken (Tab. 5)	182
Hauptübersicht – Die Braunschweiger Wahlergebnisse seit 1946 (Tab. 6)	204
Fundstellenverzeichnis der Braunschweiger Wahlergebnisse seit 1946	207
Wahlgrenzen, Wahlbezirke und Wahlforschung in Braunschweig (Karten)	208

Vorbemerkung:

Versuche, konsequent geschlechtsneutral oder in weiblicher und männlicher Form zu formulieren, führen in großen Teilen zur Unleserlichkeit des Textes. Sofern also nur von Bürgern oder Wählern die Rede ist, sind immer auch Bürgerinnen und Wählerinnen gemeint. Wir bitten hierfür um Ihr Verständnis.

Vorwort

Der reguläre Termin für die Wahl des 18. Landtags wäre der 14. Januar 2018 gewesen. Im August 2017, mit dem Übertritt von Elke Twesten, Landtagsabgeordnete der Grünen zur CDU, hatte die Rot-Grüne Landesregierung ihre Einstimmenmehrheit verloren. Die Landtagsfraktionen einigten sich daraufhin in Abstimmung mit der Landeswahlleitung, die Wahl des 18. Landtags auf den 15. Oktober 2017 vorzuziehen – drei Wochen nach der Bundestagswahl am 24. September. Bei der Landtagswahl galt es für die antretenden Parteien somit binnen drei Wochen nach der Bundestagswahl das landeseigene Profil herauszustellen.

Die Wahlforschungsinstitute führten erneut in insgesamt 10 Braunschweiger Wahlbezirken und in einem Wahlbezirk in der Gemeinde Vechelde eine Wählernachbefragung durch. Die Wahlbeteiligung war mit 63,7 % bei dieser Landtagswahl um 3,8 Prozentpunkte höher als in 2013. Unabhängig von der Wahlenthaltung von über einem Drittel der Wahlberechtigten wurde die Briefwahl analog zur vorangegangenen Bundestagswahl von wesentlich mehr Wählern genutzt als in 2013. Rund 27 % der Wähler bevorzugten diesen Weg zur Stimmabgabe (2013: 20 %), knapp ein Drittel davon beantragte dabei ihre Briefwahlunterlagen per E-Mail oder Online.

In Braunschweig wurden alle drei Direktmandate von den Kandidaten der SPD errungen. Dank guter Plätze auf den Listen ihrer Parteien ist Braunschweig wieder mit drei weiteren Abgeordneten (CDU, FDP, AfD) im neuen Landtag vertreten. Im Gegensatz zu 2013 hatte bei den GRÜNEN diesmal kein einziger Braunschweiger Kandidat einen aussichtsreichen Listenplatz.

Nachdem mit der Landtagswahl 2013 im städtischen Internet ein interaktiver „Wahl-Atlas“ eingerichtet wurde, der auf komfortable Weise ermöglicht, sich unmittelbar nach der Wahl einen kartografisch aufbereiteten Überblick über die Wahlergebnisse zu verschaffen, wurde diesmal erstmals ein Programm zur Berechnung der Wählerwanderungen eingesetzt (siehe www.braunschweig.de/stadtforschung).

Die rund 1.800 eingesetzten ehrenamtlichen Wahlhelferinnen und Wahlhelfer, die überwiegend bereits drei Wochen zuvor bei der Bundestagswahl eingesetzt waren, haben ein weiteres Mal gute Arbeit geleistet, schließlich waren im Vergleich zu 2013 über 13.000 zusätzliche Stimmzettel in der Briefwahl auszuzählen. Der vor 20 Jahren eingeschlagene Weg, die Wahlvorstände nur noch mit Freiwilligen zu besetzen, hat sich einmal mehr bewährt. Allen 223 Wahlvorständen und allen übrigen in die Durchführung dieser Bundestagswahl eingebundenen Kräften gilt daher mein besonderer Dank.



Ruppert
Stadtrat und Kreiswahlleiter

Ergebnisse der Landtagswahl 2017 im Überblick

Ergebnis Niedersachsen

Der ursprüngliche Termin der Landtagswahl war auf den 14. Januar 2018 festgesetzt. Mit dem Wechsel der Abgeordneten Elke Twesten von BÜNDNIS 90/DIE GRÜNEN zur CDU im August 2017 hatte die rot-grüne Landesregierung jedoch ihre Ein-Stimmen-Mehrheit in Landtag verloren. Die im Parlament vertretenen Parteien einigten sich daher auf vorgezogene Neuwahlen am 15. Oktober 2017:

- Die SPD hat 55 der 87 Direktmandate (Erststimme) gewonnen, die CDU hat die verbliebenen 23 Wahlkreise für sich entscheiden können.
- Auch bei der Zweitstimme konnten sich die Sozialdemokraten mit 36,9 % (+4,3 Prozentpunkte) vor den Christdemokraten mit 33,6 % (-2,4 Prozentpunkte) durchsetzen.
- BÜNDNIS 90/DIE GRÜNEN konnten sich trotz deutlicher Stimmenverluste in Höhe von 6,0 Prozentpunkten mit 8,7 % als drittstärkste Kraft in Niedersachsen vor der FDP behaupten, die bei Verlusten von 2,4 Prozentpunkten 7,5 % der Zweitstimmen gewonnen hat.
- DIE LINKE. konnte ihr Wahlergebnis leicht um 1,5 Prozentpunkte auf 4,6 % verbessern.
- Die Alternative für Deutschland war erstmalig bei einer niedersächsischen Landtagswahl angetreten und erreichte aus dem Stand 6,2 % der Wählerinnen und Wähler.
- Das Wahlergebnis reichte nicht für eine Fortsetzung der bisherigen Koalition aus SPD und GRÜNE. Einer rechnerisch möglichen „Ampel-Koalition“ aus SPD, FDP und GRÜNEN verweigerte sich die FDP. Für BÜNDNIS 90/DIE GRÜNEN kam ein „Jamaika-Bündnis“ mit CDU und FDP, welches zeitlich parallel auf Bundesebene sondiert wurde, für Niedersachsen nicht in Frage. Eine Regierungszusammenarbeit mit der AfD wurde von allen Parteien ausgeschlossen. Somit haben SPD und CDU Verhandlungen über eine „Große Koalition“ aufgenommen.

Ergebnis in der Stadt Braunschweig

Seit der Landtagswahl 2008 ist die Gemeinde Vechelde (Landkreis Peine) dem Landtagswahlkreis 2 - Braunschweig-Süd - zugeordnet. In den nachfolgenden textlichen Darstellungen der Wahlergebnisse wird jedoch ausschließlich auf die Ergebnisse im Stadtgebiet Braunschweig Bezug genommen.

- Mit 190.754 Wahlberechtigten waren zu dieser Wahl rd. 2.000 Personen weniger als 2013 im Wählerverzeichnis eingetragen. Spiegelt man hieran die Veränderung des Wählerpotentials (Deutsche, 18 Jahre und älter lt. Einwohnermelderegister) zwischen 2013 und 2017, dann sind die Altersgruppen der 18 bis unter 25-Jährigen (-1.295 Personen), die 35 bis unter 45-Jährigen (-1.773 Personen) sowie die über 70-Jährigen (-830 Personen) schwächer besetzt. Stärker besetzt im Vergleich zur Landtagswahl 2013 ist hingegen die Altersgruppe der 60- bis unter 70-Jährigen, die um 1.433 Personen angewachsen ist (vgl. Abb. S. 24).

- Insgesamt haben 121.487 Braunschweigerinnen und Braunschweiger von ihrem Wahlrecht Gebrauch gemacht, was einer Wahlbeteiligung von 63,7 % entspricht. Auch wenn die Wahlbeteiligung in den vergangenen drei Landtagswahlen kontinuierlich gestiegen ist, so ist sie dennoch weit vom Wählerzuspruch der 1950er bis 1990er Jahre entfernt, als die Wahlbeteiligung bei Landtagswahlen z. T. deutlich über 70 % betrug.
- Die Briefwahl nimmt seit einigen Jahren eine stetig steigende und bedeutendere Rolle ein. Dies gilt einerseits für ihren Anteil an der Wahlbeteiligung (LTW 2017: 17,2 %), noch stärker hingegen wenn die Zahl der Briefwählerinnen und -wähler auf die Zahl der tatsächlichen Wählerinnen und Wähler bezogen wird. Dann ist das gesamte Wahlergebnis zu 27 % von der Briefwahl bestimmt worden (vgl. Abb. S. 18). Dies ist der zweithöchste Wert nach der Bundestagswahl 2017 (29,9 %) und er liegt 10,1 Prozentpunkte über der Landtagswahl 2013 (16,9 %).
- Die drei Direktmandate (Erststimme) sind - wie bereits zur Landtagswahl 2013 - von der SPD gewonnen worden (vgl. Abb. S. 17/18):

Wahlkreis 1 – Braunschweig-Nord:	Dr. Christos Pantazis	(41,8 %)
Wahlkreis 2 – Braunschweig-Süd:	Annette Schütze	(44,1 %)
Wahlkreis 3 – Braunschweig-West:	Christoph Bratmann	(42,2 %)

- Die SPD ist mit 37,6 % der Zweitstimmen als stärkste Kraft in Braunschweig aus dieser Landtagswahl hervorgegangen und hat im Vergleich zur 2013er Wahl 3,9 Prozentpunkte hinzugewonnen (vgl. Abb. S. 31). Gemessen am Landesergebnis (36,9 %) haben die Sozialdemokraten in Braunschweig etwas besser abgeschnitten.
- Die CDU hat bei Verlusten von 3,3 Prozentpunkten einen Zweitstimmenanteil von 26,3 % erreicht. Dieses Ergebnis liegt um 7,3 Prozentpunkte unter dem Landesergebnis der Partei (33,6 %).
- BÜNDNIS 90/DIE GRÜNEN haben unter den sechs größten Parteien in Braunschweig die höchsten Verluste zu verzeichnen (-6,7 Prozentpunkte), bleiben aber mit 11,9 % der Zweitstimmen drittstärkste Kraft bei dieser Landtagswahl und liegen damit auch deutlich über ihrem landesweiten Wahlergebnis (8,7 %).
- Die FDP konnte ihr Ergebnis aus der Landtagswahl 2013 nicht ganz halten (-0,3 Prozentpunkte) und vereinigte 7,9 % der Wählerstimmen auf sich (vgl. Abb. S. 31). Damit hat sie in Braunschweig leicht besser als im Landesdurchschnitt abgeschnitten (7,5 %).
- DIE LINKE. hat 6,7 % der Zweitstimmen erreicht (+2,5 Prozentpunkte). Damit liegt die Partei spürbar über ihrem landesweiten Ergebnis von 4,6 %.
- Bei ihrer erstmaligen Teilnahme an einer niedersächsischen Landtagswahl hat die AfD in Braunschweig einen Zweitstimmenanteil in Höhe von 6,0 % (+6,0 Prozentpunkte) gewonnen (vgl. Abb. S. 31). Das liegt in etwa auf dem Niveau ihres Landesergebnisses von 6,2 %.

Parteienanalyse (Zweitstimme)

Im folgenden Abschnitt wird das Abschneiden der stärksten Parteien einer detaillierteren Analyse unterzogen. Im Mittelpunkt stehen dabei die jeweiligen Ergebnisse der Parteien in den Stadtbezirken, in ihren Hochburgen sowie nach einigen sozialstrukturellen Analysekr Kriterien. Darüber hinaus kann auch das Wahlverhalten nach Alter und Geschlecht untersucht werden. Dazu wurden in Braunschweig auch zu dieser Wahl wieder sogenannte Repräsentative Wahlbezirke festgelegt, in denen den Wählerinnen und Wählern ein Stimmzettel entsprechend ihres Geschlechts und ihrer Zugehörigkeit zu einer der sechs Altersgruppen ausgehändigt wurde. Ein Rückschluss auf das unmittelbare Wahlverhalten von Einzelpersonen ist dabei selbstverständlich ausgeschlossen. Die ausgewählten Wahlbezirke müssen mindestens 400 Wahlberechtigte umfassen und sämtliche Auswertungen erfolgen ausschließlich in aggregierter Form. Von den 14 Repräsentativen Wahlbezirken wurden elf von der Landeswahlleitung, resp. dem Landesamt für Statistik, und drei Bezirke von der städtischen Statistikstelle festgesetzt.

Sozialdemokratische Partei Deutschlands

- Die SPD hat in allen 19 Stadtbezirken ihr Wahlergebnis im Vergleich zur Landtagswahl 2013 verbessern können. Ihre besten Ergebnisse holte sie in der Weststadt (45,0 %), Schunteraue (41,6 %) und Rünigen (41,1 %) (vgl. Tab. S. 46). Die höchsten Gewinne hat die Partei in Wenden-Thune-Harxbüttel (+6,2 Prozentpunkte), Hondelage (+5,5 Prozentpunkte) und Wabe-Schunter-Beberbach (+4,9 Prozentpunkte) erreicht (vgl. Tab. S. 57).
- In ihren eigenen Hochburgen hat die SPD 46,1 % der Zweitstimmen gewonnen und liegt damit 8,5 Prozentpunkte über ihrem stadtweiten Ergebnis von 37,6 %. Überdurchschnittlich hohe Gewinne hat die Partei auch in den Hochburgen der FDP (+6,7 Prozentpunkte) sowie der GRÜNEN (+5,6 Prozentpunkte) erzielt (vgl. Tab. S. 69).
- Überdurchschnittlich gut haben die Sozialdemokraten in Wahlbezirken mit einem hohen Anteil an Einwohnerinnen und Einwohner über 65 Jahre (41,1 %), in Bezirken mit einem hohen Frauenanteil (42,0 %) sowie in Wahlbezirken mit einem hohen Anteil an Migrantinnen (42,8 %) abgeschnitten (vgl. Tab. S. 75).
- Die SPD ist in leicht höherem Umfang von Frauen als von Männern gewählt worden (40,2 % zu 38,0 %). Insgesamt hat die Partei bei beiden Geschlechtern ihre Wählerschaft am deutlich stärksten in den Altersgruppen ab 60 Jahre gefunden. Nur wenig durchgedrungen ist die SPD bei den jungen Frauen, von denen sich nur 28,5 % für die Sozialdemokraten entschieden haben (vgl. Tab. S. 151).

Christlich Demokratische Union Deutschlands

- Die CDU hat lediglich im Stadtbezirk Timmerlah-Geitelde-Stiddien ihr Wahlergebnis der Landtagswahl 2013 halten bzw. leicht ausbauen können (+0,6 Prozentpunkte). Die stärksten Verluste hat die Partei in der Weststadt (-7,5 Prozentpunkte), in Heidberg-Melverode (-6,0 Prozentpunkte) und in Veltenhof-Rühme (-5,2 Prozentpunkte) hinnehmen müssen (vgl. Tab. S. 57). Ihre besten Ergebnisse hat die CDU in Timmerlah-Geitelde-Stiddien (34,4 %), Volkmarode (33,0 %) und Stöckheim-Leiferde (31,9 %) erreicht (vgl. Tab. S. 46).
- In ihren eigenen Hochburgen hat die CDU noch vergleichsweise gut abgeschnitten (vgl. Tab. S. 69). Mit 35,2 % Zweitstimmenanteil - bei nur geringen Verlusten von 1,2 Prozentpunkten - liegt die Partei damit 8,9 Prozentpunkte über ihrem gesamtstädtischen Wahlergebnis (26,3 %).
- Deutliche Verluste haben die Christdemokraten in Wahlbezirken mit einem hohen Bewohneranteil von Migranten mit deutschen Wurzeln erlitten. Dort hat die Partei 7,3 Prozentpunkte eingebüßt. Aber auch in Bezirken mit einem hohen Frauenanteil hat die CDU überdurchschnittliche Verluste zu verzeichnen (-4,8 Prozentpunkte) (vgl. Tab. S. 75).
- Die CDU wird in leicht höherem Umfang von Frauen als von Männern gewählt (26,6 % zu 23,9 %). Dabei sind es ganz wesentlich die Frauen über 70 Lebensjahre, die das Wahlergebnis prägen. Ihr Stimmenanteil beträgt 40,1 % während die Partei nur von 35,8 % der gleichaltrigen Männer die Zweitstimme gewinnen konnte (vgl. Tab. S. 151). Der demografische Faktor - sprich: die höhere Lebenserwartung von Frauen - schlägt hier sehr deutlich zu Buche. Unter den Jungwählerinnen und -wählern konnte sich die CDU überhaupt nicht durchsetzen. Weniger als ein Fünftel der jungen Frauen und Männer haben die Partei gewählt. In den mittleren Altersgruppen waren es zwischen einem Fünftel und einem Viertel.

BÜNDNIS 90/DIE GRÜNEN

- Die GRÜNEN haben in sämtlichen Stadtbezirken ihr Wahlergebnis von 2013 deutlich verfehlt. Die höchsten Verluste haben sie im Östlichen Ringgebiet (-9,3 Prozentpunkte), Schunteraue (-8,4 Prozentpunkte) und dem Westlichen Ringgebiet (-7,9 Prozentpunkte) zu registrieren (vgl. Tab. S. 57). Gemessen an ihrem gesamtstädtischen Ergebnis (11,9 %) hat die Partei dennoch überdurchschnittlich gut im Östlichen Ringgebiet mit einem Zweitstimmenanteil von 20,2 % abgeschnitten sowie in den Bezirken Viewwegsgarten-Bebelhof (14,7 %) und Nordstadt (14,0 %) (vgl. Tab. S. 46).
- BÜNDNIS 90/DIE GRÜNEN haben in ihren eigenen Hochburgen extrem hohe Stimmeinbußen hinnehmen müssen (-10,5 Prozentpunkte). Mit dieser Größenordnung war keine der anderen Parteien, die ebenfalls in ihren Hochburgen Verluste hatten, konfrontiert (vgl. Tab. S. 69).
- In Wahlbezirken mit einer Häufung bestimmter sozialstruktureller Ausprägungen haben die GRÜNEN durchweg relativ hohe Verluste erlitten (vgl. Tab. S. 75). Merklich unterdurchschnittliche Verluste (-5,3 Prozentpunkte) hat die Partei nur dort, wo der Migrantenanteil an der Bevölkerung vergleichsweise hoch ist.
- Die GRÜNEN sind in deutlich höherem Maße von Frauen als von Männern gewählt worden (13,4 % zu 9,2 %). Bei beiden Geschlechtern erreicht die Partei die höchsten Stimmenanteile unter den Jungwählerinnen und -wählern bis 25 Jahre (Frauen: 26,7 %; Männer: 14,3 %). Nach wie vor kann BÜNDNIS 90/DIE GRÜNEN bei den Wählerinnen und Wählern jenseits des 60. Lebensjahres hingegen kaum durchdringen (vgl. Tab. S. 151).

Freie Demokraten

- Die FDP hat ihr bestes Ergebnis im Stadtbezirk Volkmarode mit 10,6 % der Zweitstimmen erlangt. Auch die Innenstadt (9,7 %) und Viewegsgarten-Bebelhof (9,3 %) gehören zu den für die Freidemokraten starken Stadtbezirke (vgl. Tab. S. 46). Deutlich unterdurchschnittlich haben sie hingegen in Rünigen (5,3 %) und Weststadt (5,4 %) abgeschnitten. In fünf der 19 Stadtbezirke konnte die FDP ihr Wahlergebnis von 2013 verbessern. Der höchste Zuwachs gelang ihr dabei im Östlichen Ringgebiet mit +1,1 Prozentpunkten. Die höchsten Verluste verbuchte die Partei in Stöckheim-Leiferde und Lehn-dorf-Watenbüttel mit jeweils -1,5 Prozentpunkten (vgl. Tab. S. 57).
- In ihren eigenen Hochburgen hat die FDP 3,8 Prozentpunkte verloren und kommt dort auf 11,0 % der Zweitstimmen. In nahezu gleichem Umfang (-3,9 Prozentpunkte) hat die Partei auch in den Hochburgen der CDU an Zustimmung eingebüßt (vgl. Tab. S. 69).
- In Wahlbezirken mit einem niedrigen Anteil junger Kinder (unter 5 Jahren) sowie hohen Anteilen älterer Menschen (über 60 Jahre) hat die FDP überdurchschnittlich viele Stimmen verloren (-2,7 bzw. -2,9 Prozentpunkte). Ebenso hat sie in Wahlbezirken mit einem niedrigen Anteil an Migranten deutlich stärker verloren als im gesamtstädtischen Durchschnitt (-2,2 zu -0,3 Prozentpunkten) (vgl. Tab. S. 75).
- Die Freien Demokraten sind in leicht höherem Umfang von Männern als von Frauen gewählt worden (7,7 % zu 6,7 %). Darunter sind es vor allem die jungen Männer, die der FDP überdurchschnittlich stark ihre Stimme gegeben haben (18 bis unter 25-Jährige: 12,6 %; 25 bis unter 35-Jährige: 9,4 %) (vgl. Tab. S. 151).

DIE LINKE.

- DIE LINKE. hat im Stadtbezirk Westliches Ringgebiet mit 10,8 % ihr mit Abstand bestes Ergebnis erzielt (vgl. Tab. S. 46). Aber auch im Östlichen Ringgebiet (8,9 %), Schunter-aue (8,5 %), Viewegsgarten-Bebelhof (8,4 %), Innenstadt (8,3 %) und Nordstadt (8,2 %) liegt die Partei merklich über ihrem gesamtstädtischen Ergebnis von 6,7 %. Bis auf den Stadtbezirk Hondelage (-0,1 Prozentpunkte) konnte die Linkspartei in allen anderen Stadtbezirken ihr Wahlergebnis von 2013 verbessern. Den höchsten Zuwachs erzielte sie im Östlichen Ringgebiet mit +4,7 Prozentpunkten (vgl. Tab. S. 57).
- In ihren eigenen Hochburgen hat DIE LINKE. mit 13,8 % ihr gesamtstädtisches Ergebnis verdoppelt. Dort konnte sie ihr 2013er Wahlergebnis zugleich um 4,5 Prozentpunkte steigern (vgl. Tab. S. 69). Sehr gut hat die Partei in den Hochburgen der Piraten gezogen und 5,5 Prozentpunkte hinzugewonnen. Auch in den Hochburgen von BÜNDNIS 90/DIE GRÜNEN konnte DIE LINKE. ihr Zweitstimmenergebnis um 4,5 Prozentpunkte verbessern.
- DIE LINKE. ist in solchen Wahlbezirken vergleichsweise erfolgreich, in denen der Anteil älterer Einwohnerinnen und Einwohner (65+) niedrig ist (Zweitstimmenanteil: 11,7 %). Ebenso profitiert die Partei von einem hohen Männeranteil (vgl. Tab. S. 75). Beides korrespondiert zugleich auch mit dem Wahlverhalten nach Alter und Geschlecht in den Re-präsentativen Wahlbezirken (s.u.). Die Linkspartei findet ihre Wählerinnen und Wähler - gemessen am gesamtstädtischen Ergebnis - zudem in Wahlbezirken mit einem hohen Ausländeranteil an der Bevölkerung.

- DIE LINKE. wird deutlich stärker von Männern als von Frauen gewählt (8,0 % zu 5,5 %). Bei beiden Geschlechtern sind es wiederum die jüngeren Wählerschichten bis 35 Jahre, die der Partei überdurchschnittlich zuneigen (Männer: rd. 10 % bis 13 %; Frauen: rd. 10 %). Vollständig chancenlos ist die Linkspartei bei über 70-Jährigen. In dieser Altersgruppe haben nur 2,8 % der Männer und 1,4 % der Frauen DIE LINKE. gewählt (vgl. Tab. S. 151).

Alternative für Deutschland

- Die AfD hat ihre besten Ergebnisse in der Weststadt (9,9 %), in Rünigen (8,7 %) und in Veltenhof-Rühme (8,4 %) erreicht (vgl. Tab. S. 46). Da die Partei das erste Mal zu einer Landtagswahl in Niedersachsen angetreten ist, stellen diese Werte zugleich auch die erzielten Gewinne dar.
- Die AfD hat in ihren eigenen Hochburgen 8,7 % der Zweitstimmen gewonnen. Ein noch höheres Ergebnis erzielte sie in den SPD-Hochburgen. Dort holte die Partei einen Stimmenanteil von 9,4 % (vgl. Tab. S. 69). Auch in den Hochburgen der Linkspartei (6,2 %) und der CDU (5,8 %) hat die AfD Stimmen gezogen.
- Ihre mit Abstand stärksten Wahlergebnisse hat die AfD in Wahlbezirken mit einem hohen Anteil an migrantischer Bevölkerung gefunden (rd. 10 % bis 11 %) (vgl. Tab. S. 75). Zudem ist sie recht erfolgreich in Wahlbezirken mit einem hohen Frauenanteil an der Bevölkerung (8,8 %) sowie mit einem überdurchschnittlich hohen Anteil älterer Menschen (7,7 %).
- Die AfD ist deutlich stärker von Männern als von Frauen gewählt worden (9,6 % zu 4,7 %). Dabei sind es bei den Männern vor allem die mittleren Altersgruppen (35- bis unter 60-Jährige), die der Partei ihre Stimme gegeben haben (vgl. Tab. S. 151). Deutlich unattraktiver ist die AfD hingegen für Wählerinnen und Wähler an den Altersrändern. So haben sich von den Jung- und Erstwählern 3,5 % der Männer und nur 1,8 % der Frauen für diese Partei entschieden. In der Altersgruppe 70+ hat die AfD von den Männern 5,8 % und von den Frauen 2,7 % der Zweitstimmen bekommen.

Übersichtsgrafiken

Ergebnisse der letzten Wahlen in Braunschweig

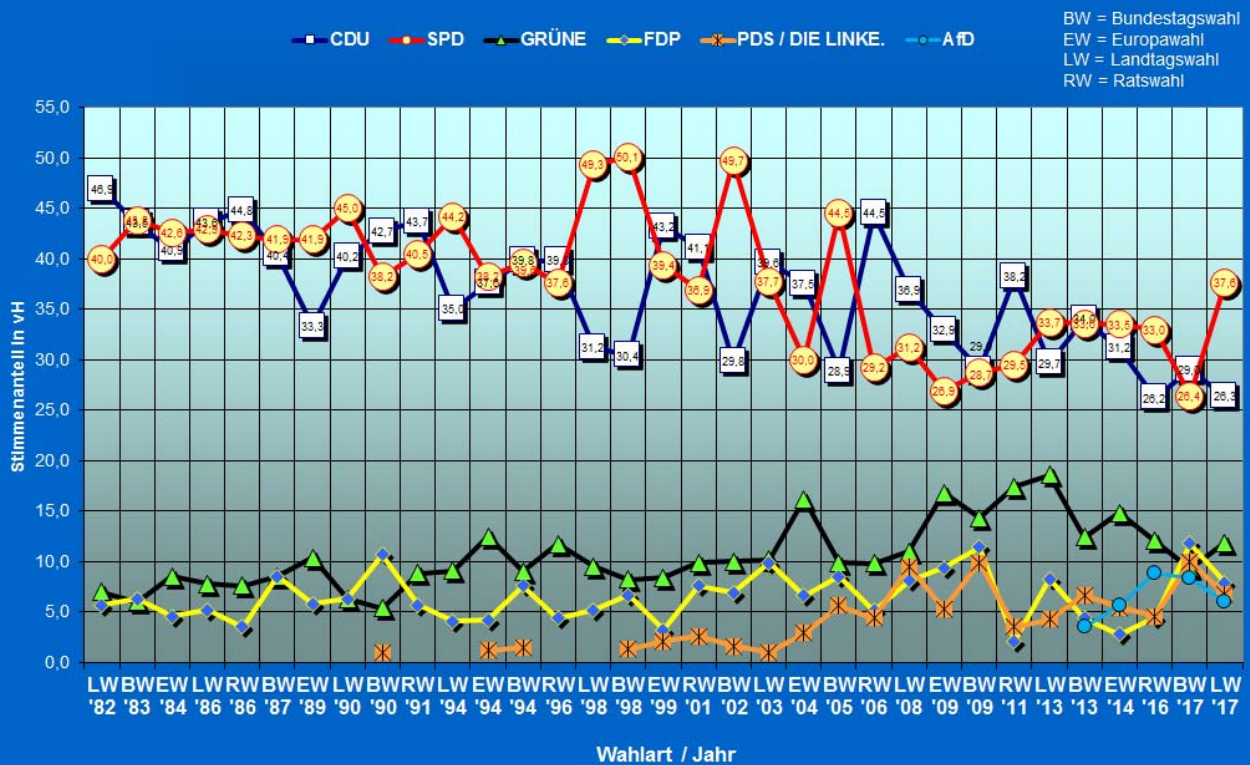

Braunschweiger Landtagswahlergebnisse seit 1947

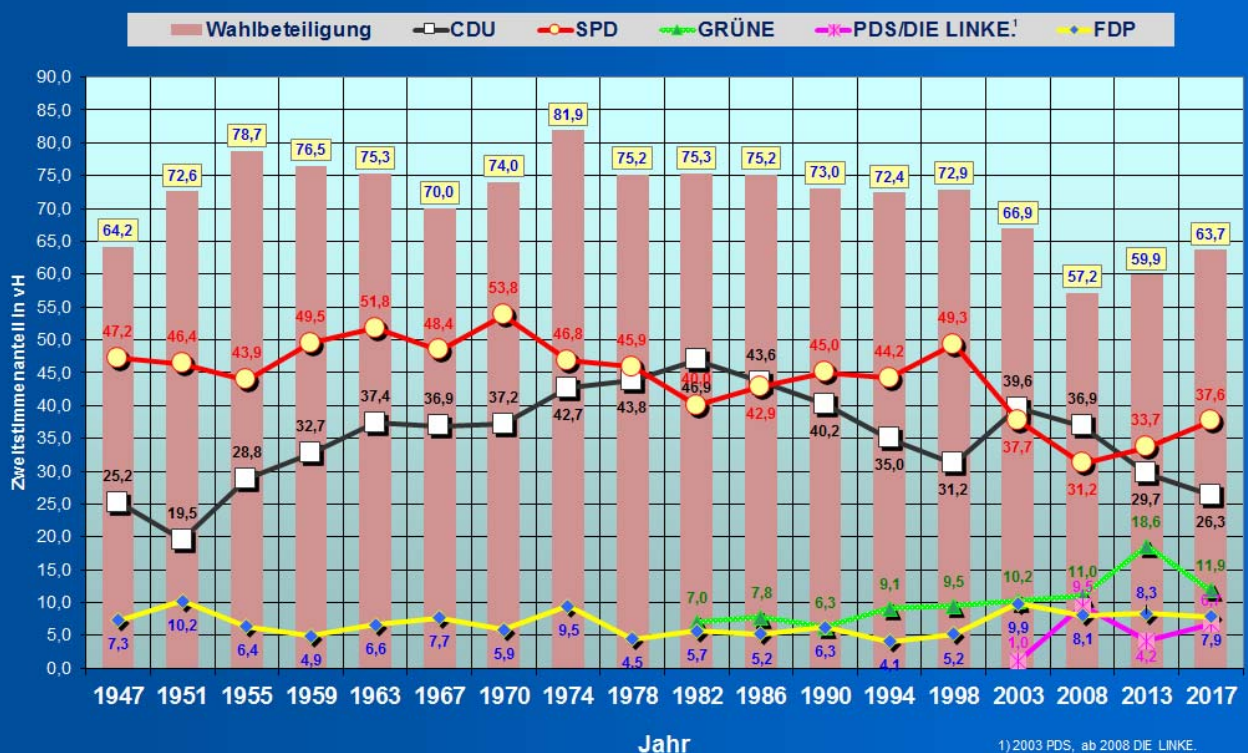

Landtagswahlen 2013/2017 in Braunschweig ERSTSTIMMEN - Ergebnisse

Stimmenanteil in Prozent

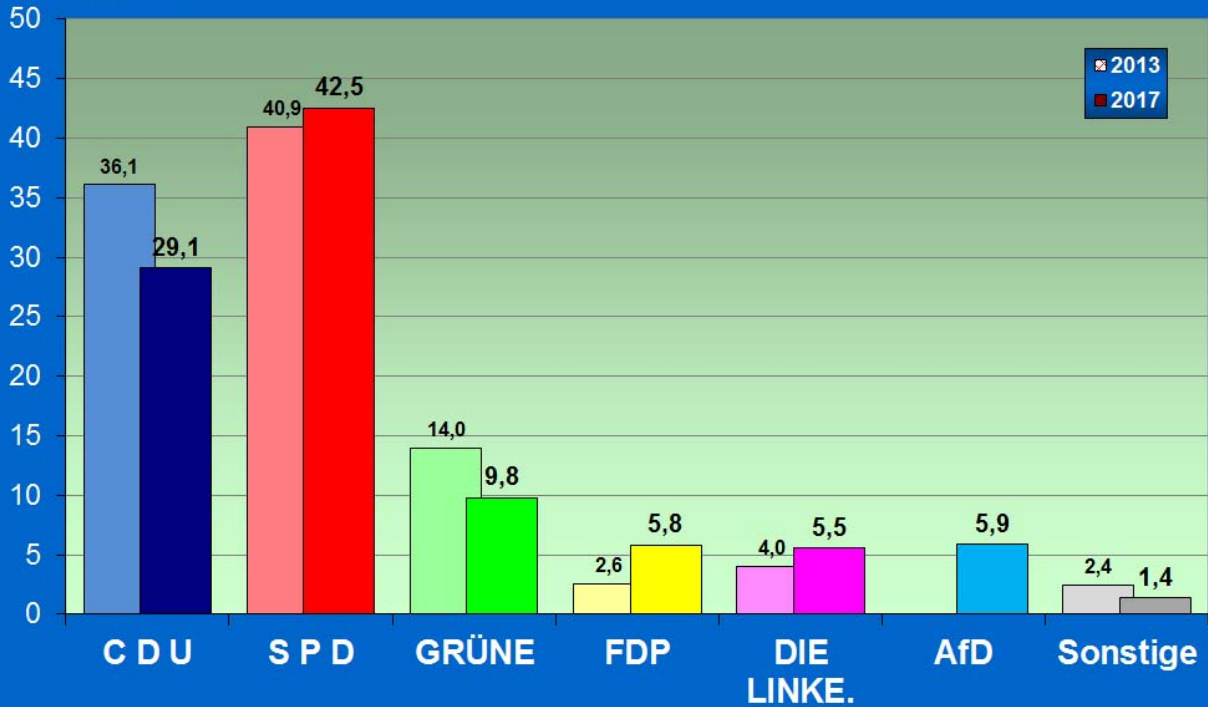

Landtagswahlen 2013/2017 in Braunschweig Gewinne und Verluste - Erststimmen -

Prozentpunkte

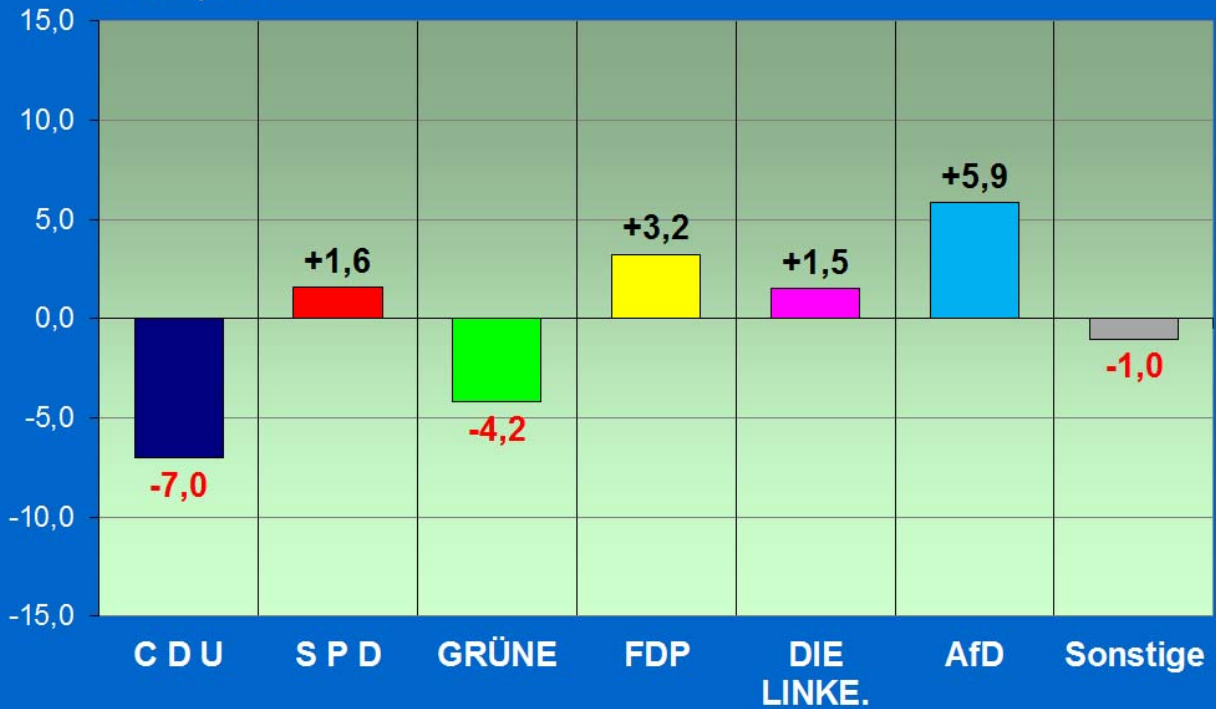

Landtagswahlen 2013/2017 in Braunschweig ZWEITSTIMMEN - Ergebnisse

Stimmenanteil in Prozent

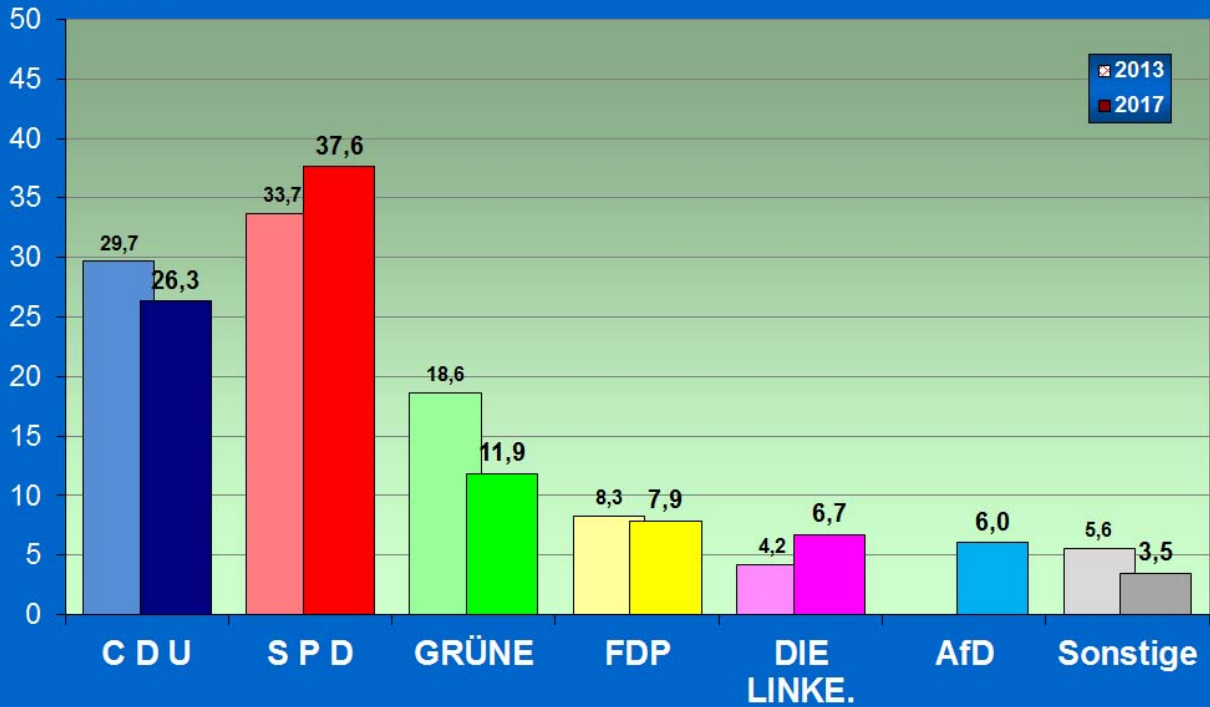

Landtagswahlen 2013/2017 in Braunschweig Gewinne und Verluste - Zweitstimmen -

Prozentpunkte

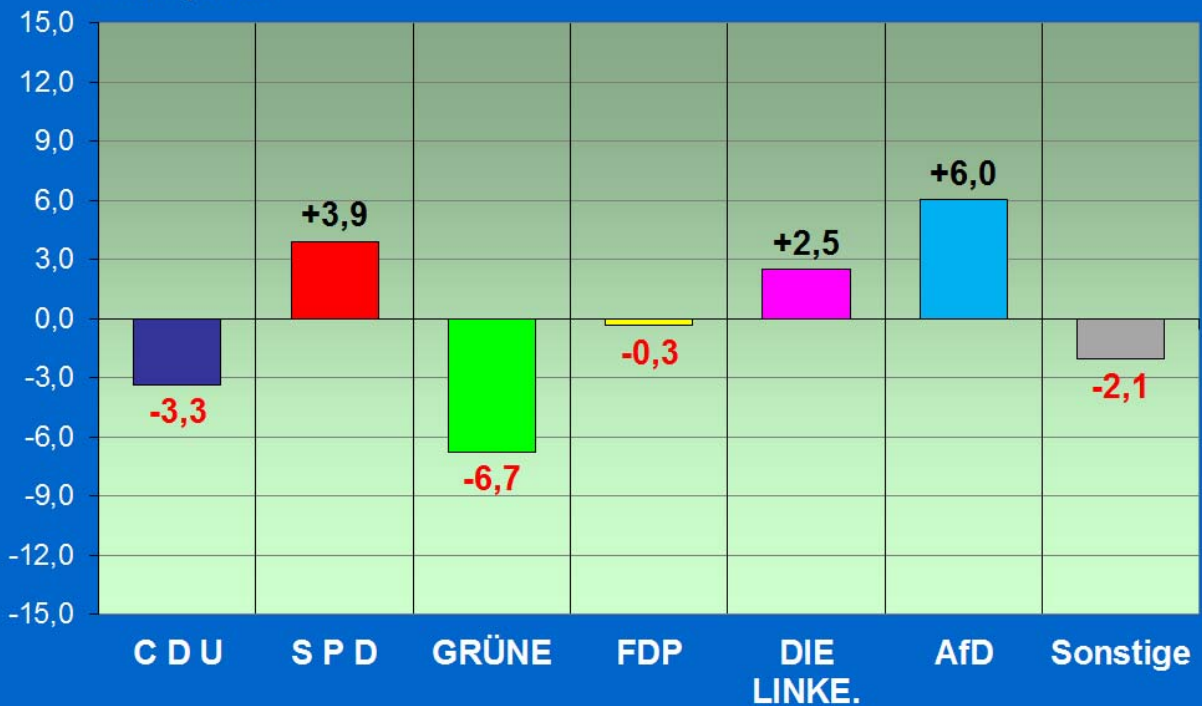

Landtagswahl 2017 in Braunschweig ERSTSTIMMEN - Ergebnisse

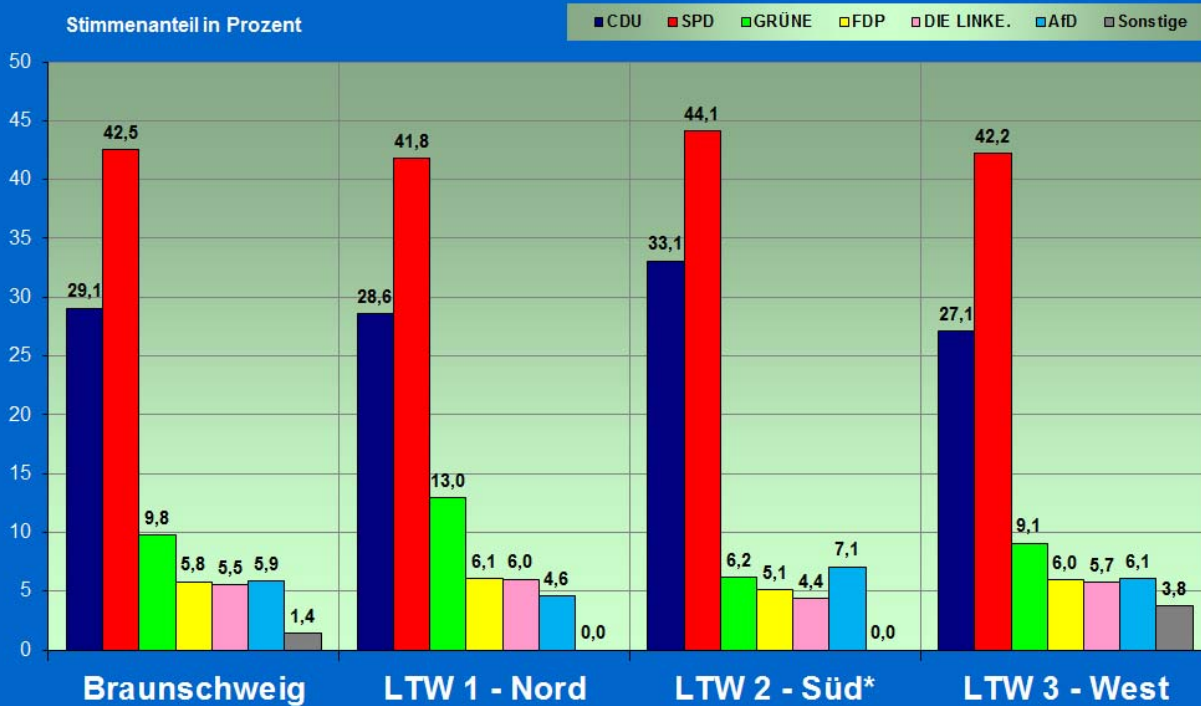

*) incl. Gemeinde Vechelde

Landtagswahl 2017 in Braunschweig ERSTSTIMMEN - Gewinne/Verluste zur LTW 2013

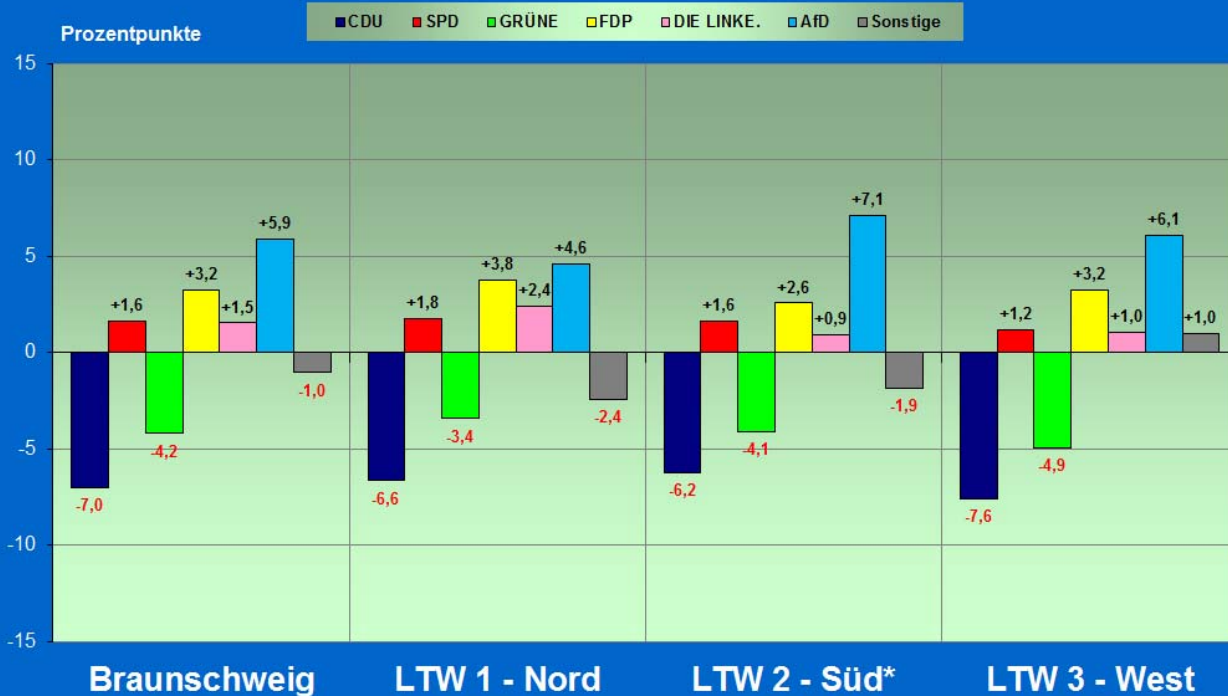

*) incl. Gemeinde Vechelde

Landtagswahl 2017 in Braunschweig ZWEITSTIMMEN - Ergebnisse

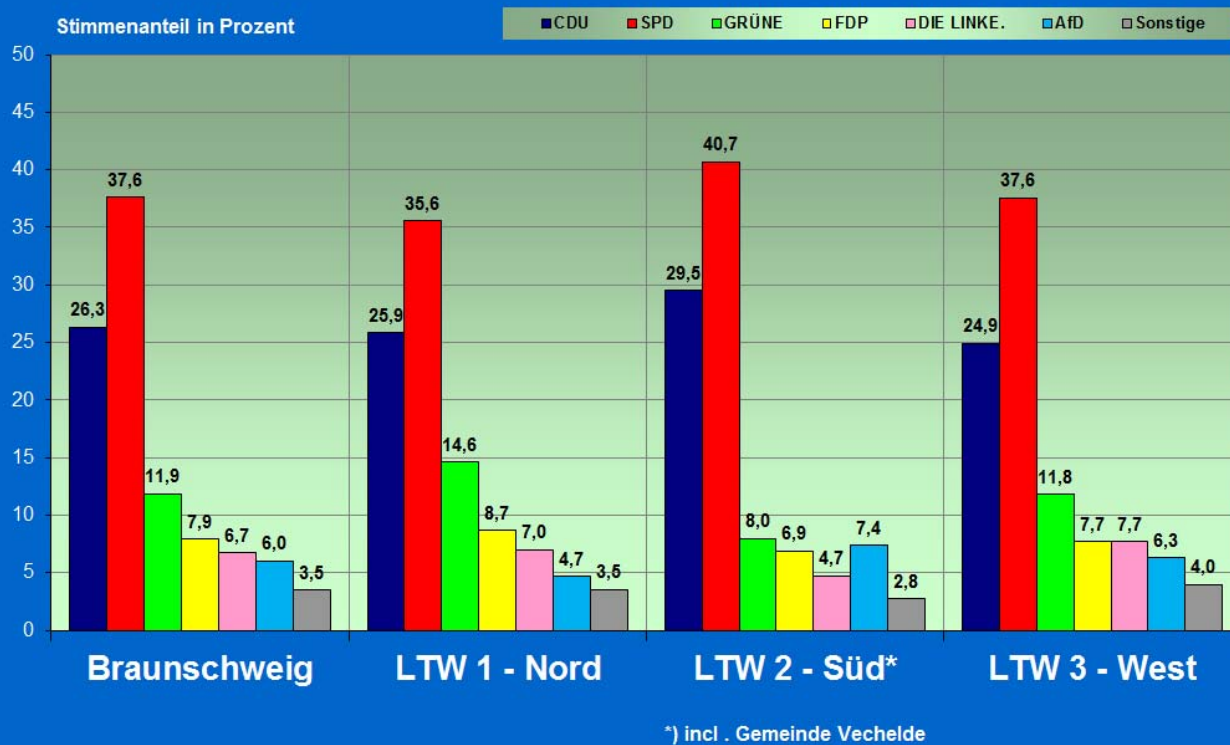

Landtagswahl 2017 in Braunschweig ZWEITSTIMMEN - Gewinne/Verluste zur LTW 2013

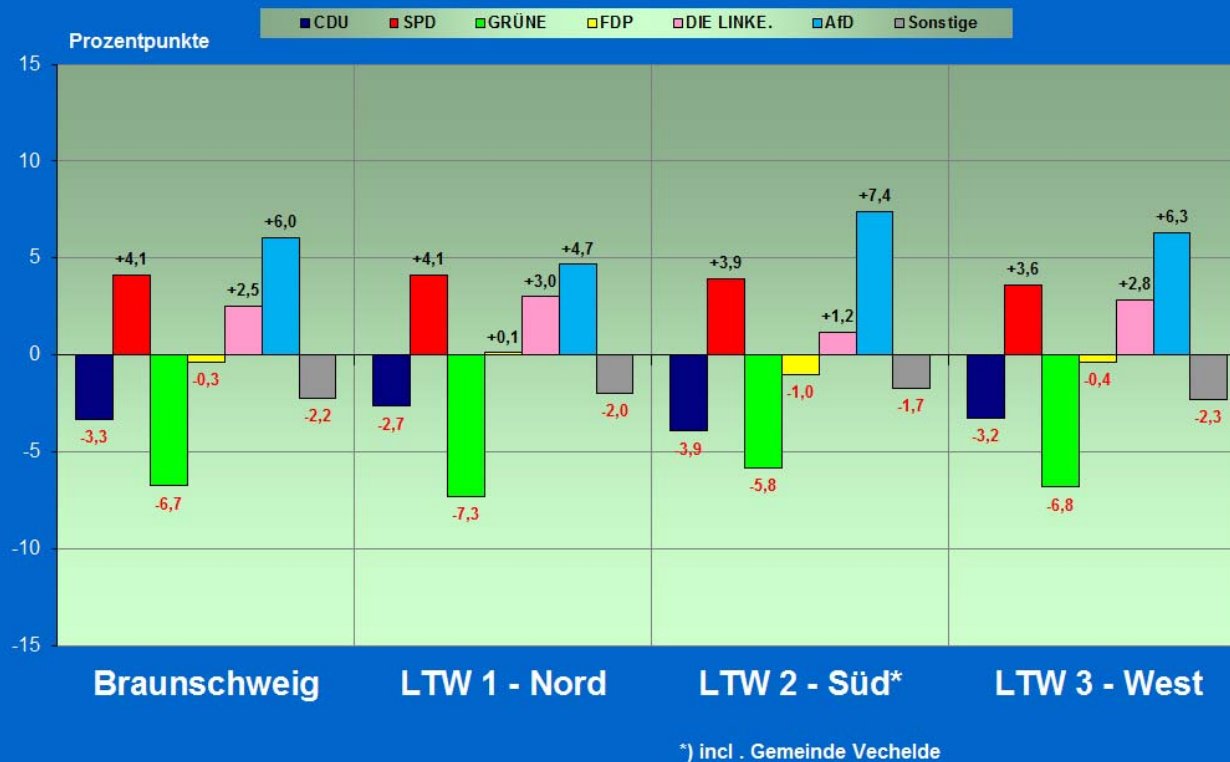

Landtagswahlen in Braunschweig seit 2008
Kandidaten von CDU und SPD
Wahlkreis 1 - Nord

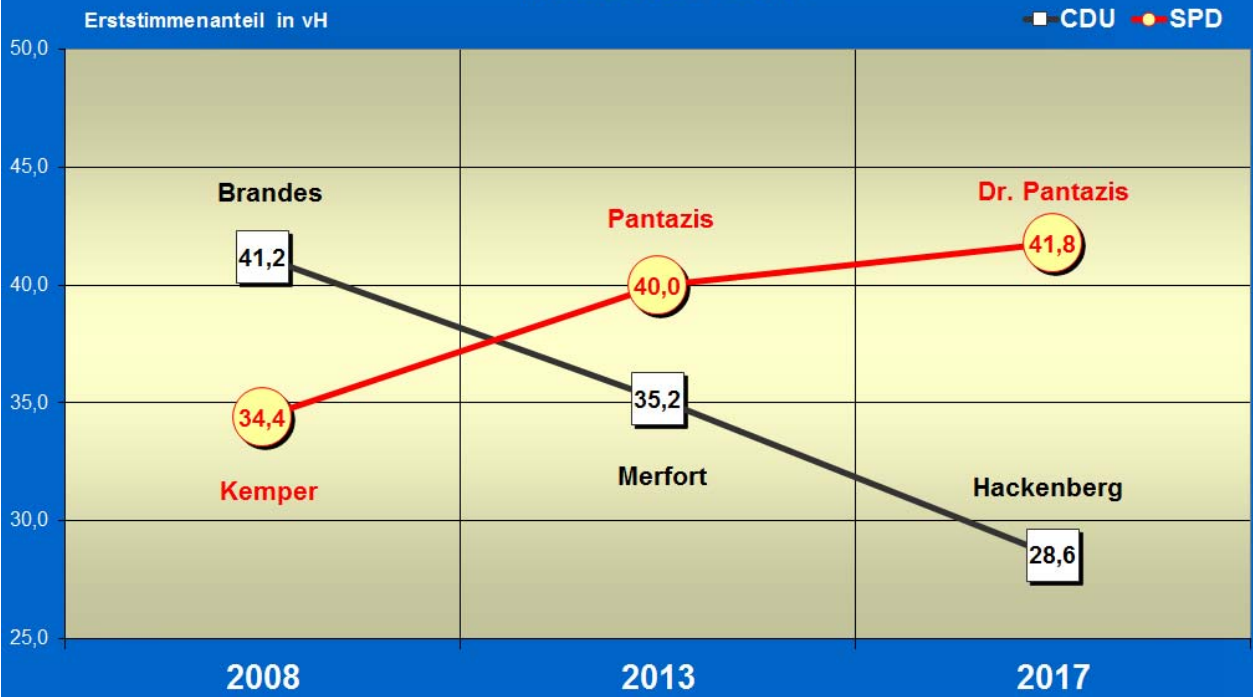

Landtagswahlen in Braunschweig seit 2008
Kandidaten von CDU und SPD
Wahlkreis 2 - Süd

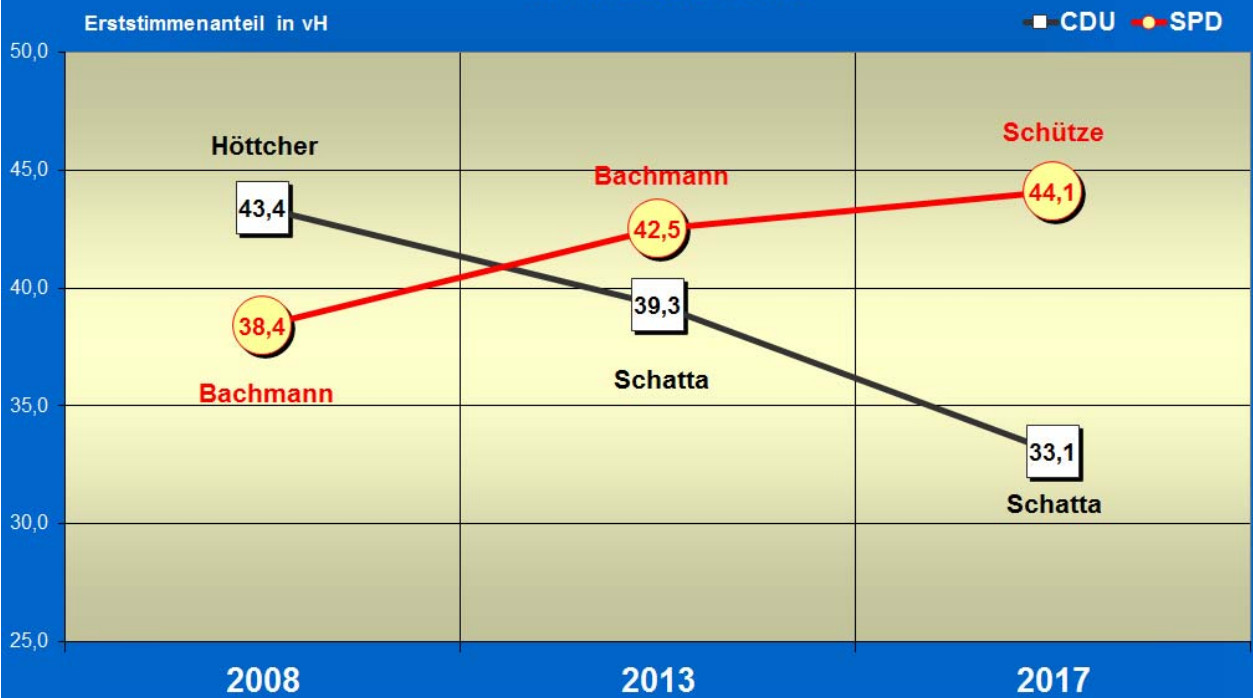

Landtagswahlen in Braunschweig seit 2008 Kandidaten von CDU und SPD Wahlkreis 3 - West

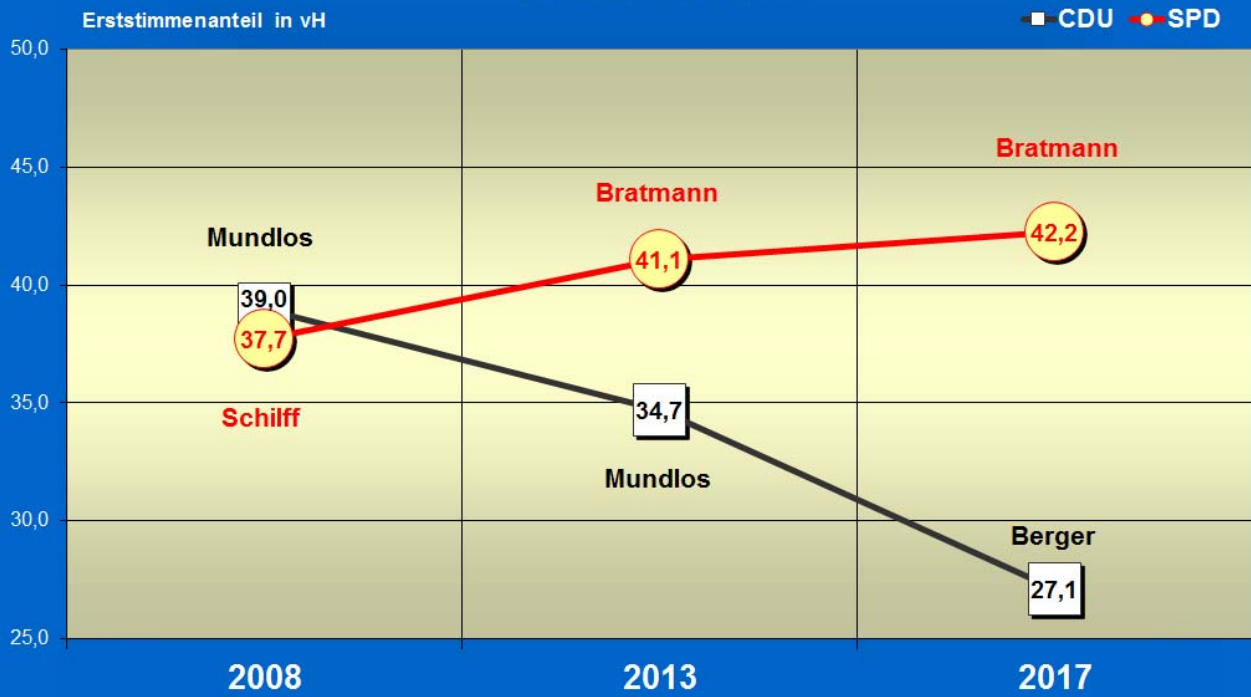

Einfluss der Briefwahl auf die Wahlbeteiligung in Braunschweig

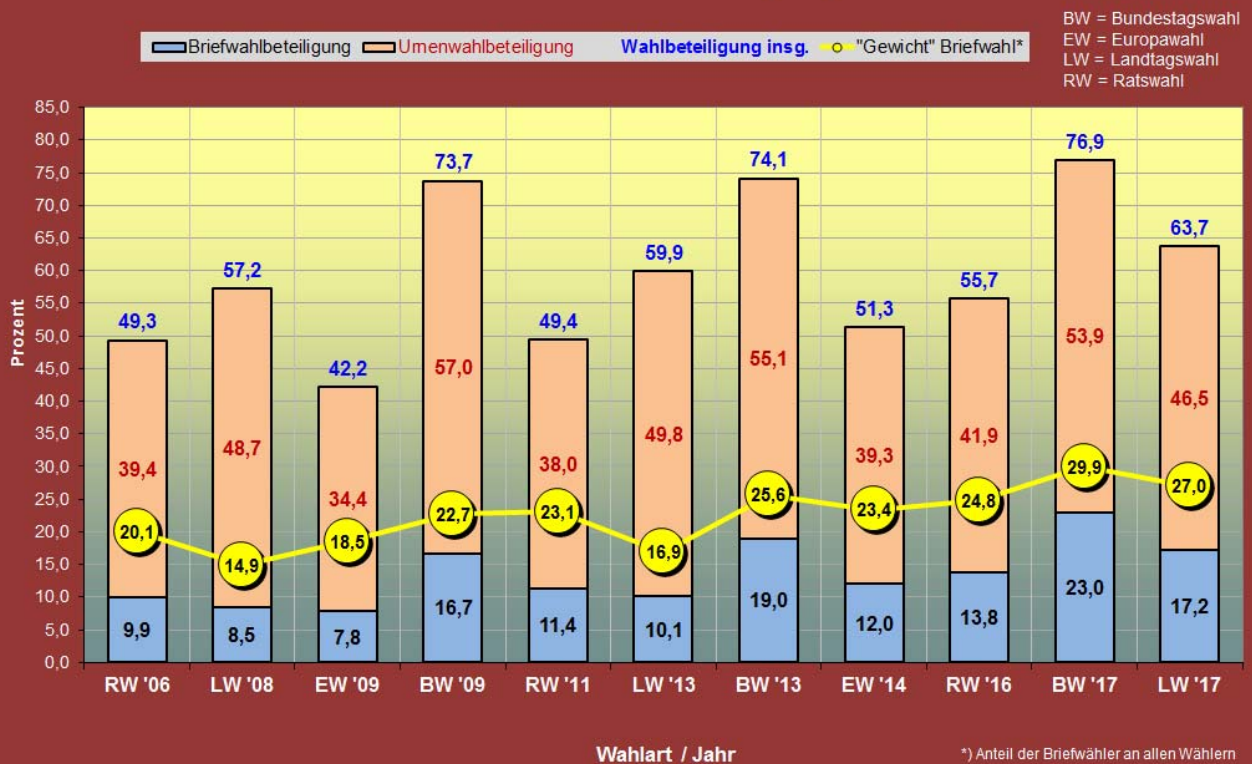

Wahlbeteiligung in Braunschweig seit 1946

Prozent

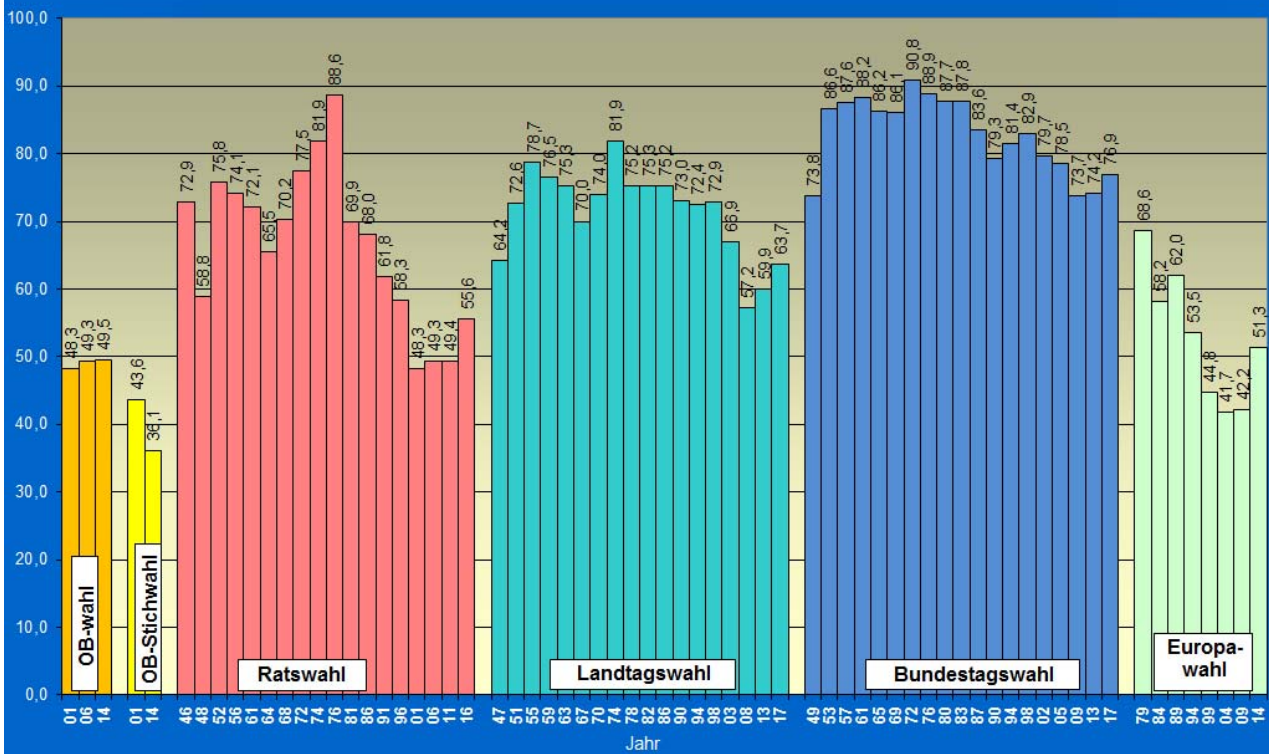

Landtagswahlen - Stadt Braunschweig - Wahlberechtigte und Wähler seit 1994 -

Anzahl Personen
(% aller Wahlberechtigten)

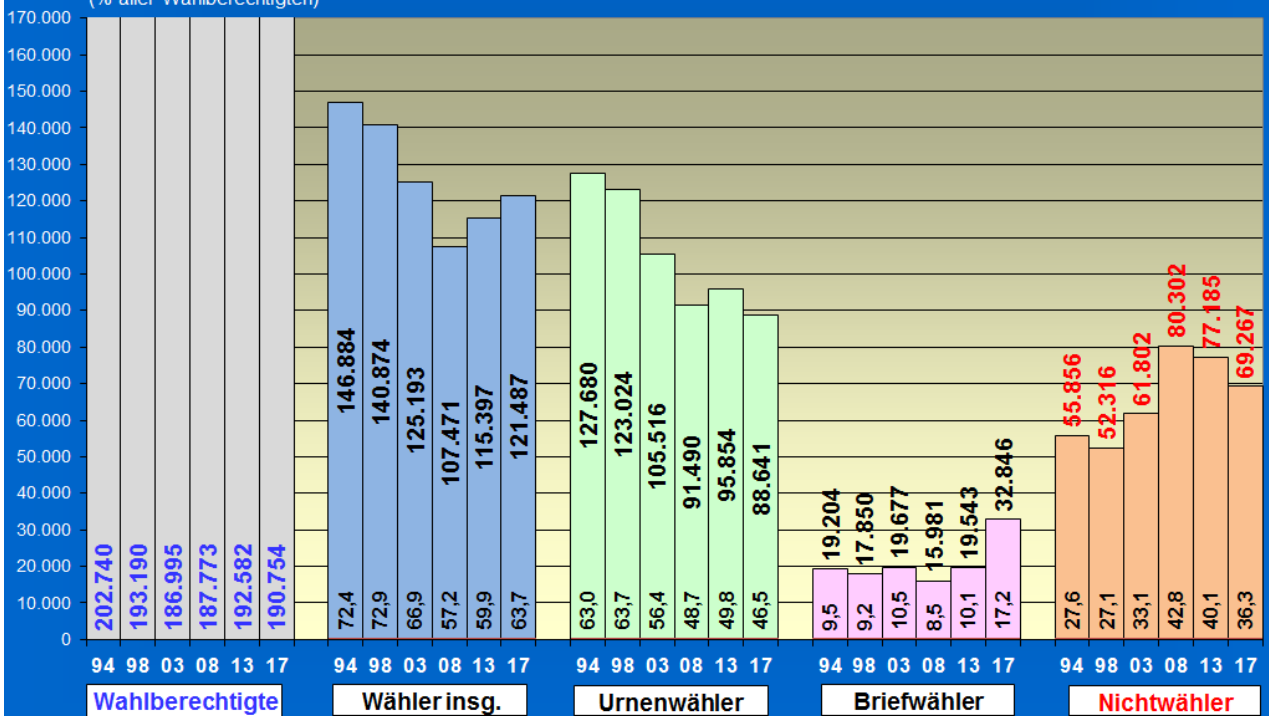

Anzahl der Nichtwähler in Braunschweig

1000 Nichtwähler

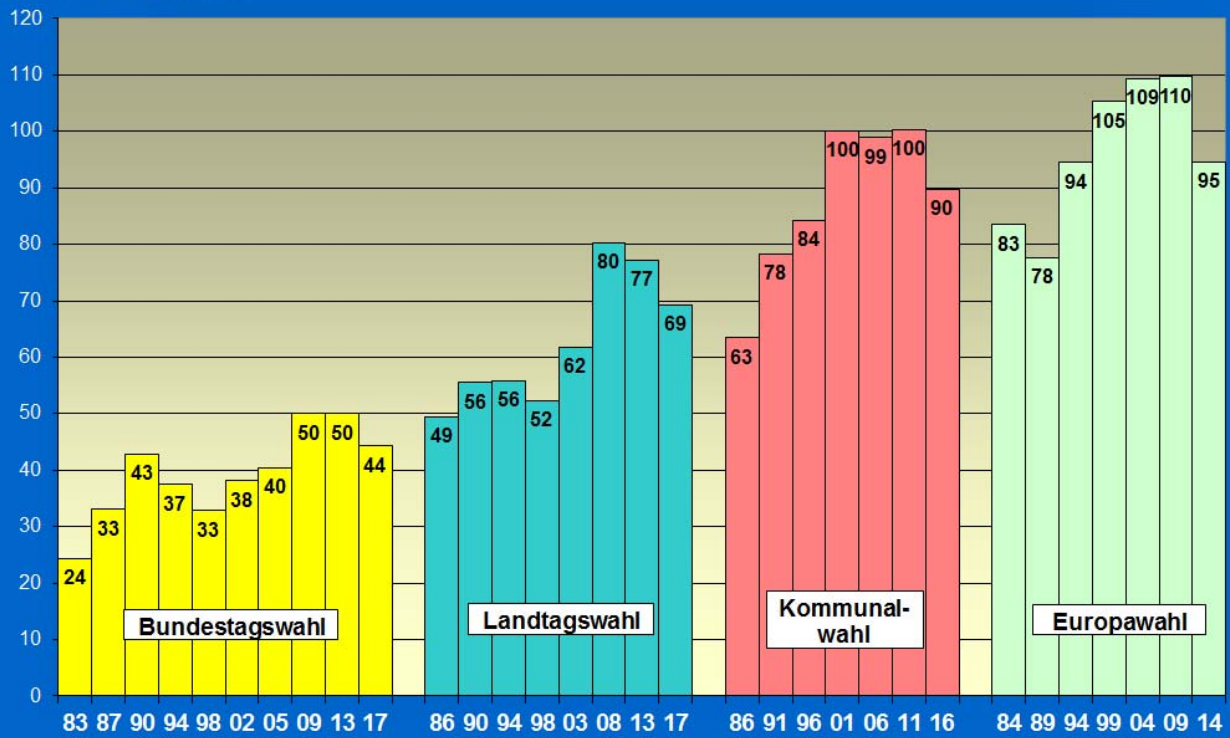

Landtagswahlen in Braunschweig 1994-2017 - Wahlberechtigte und Wähler -

1000 Personen

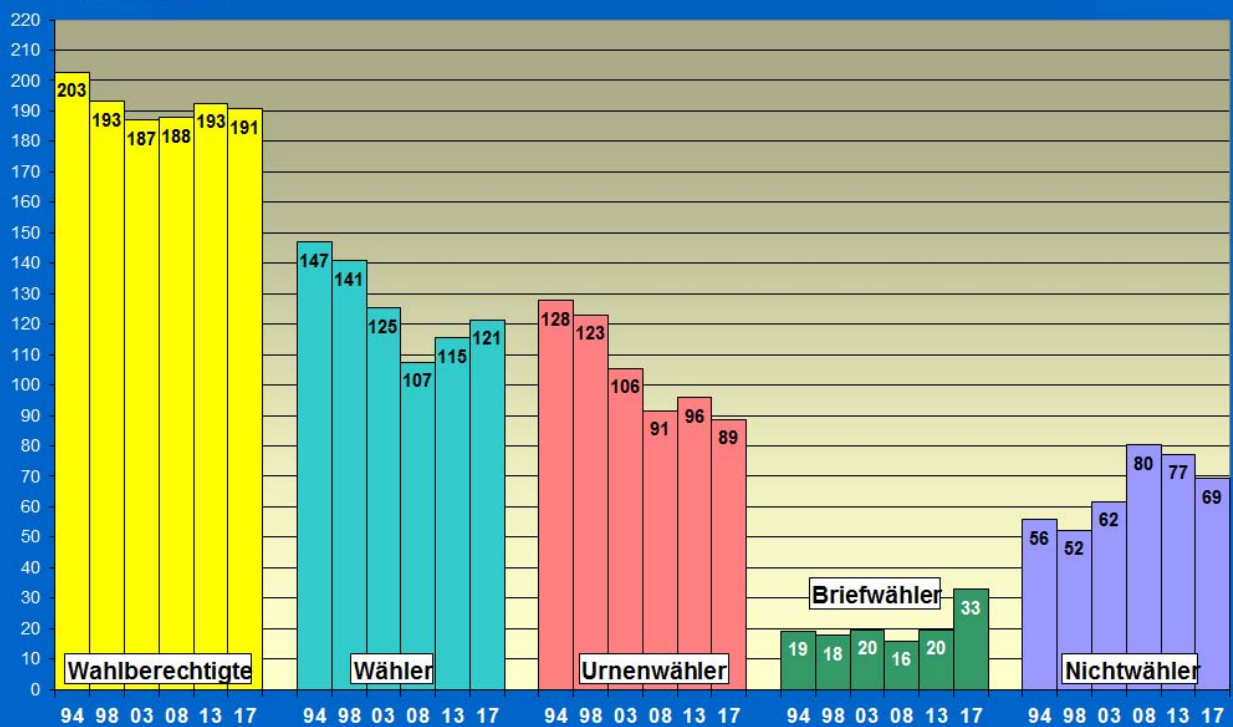

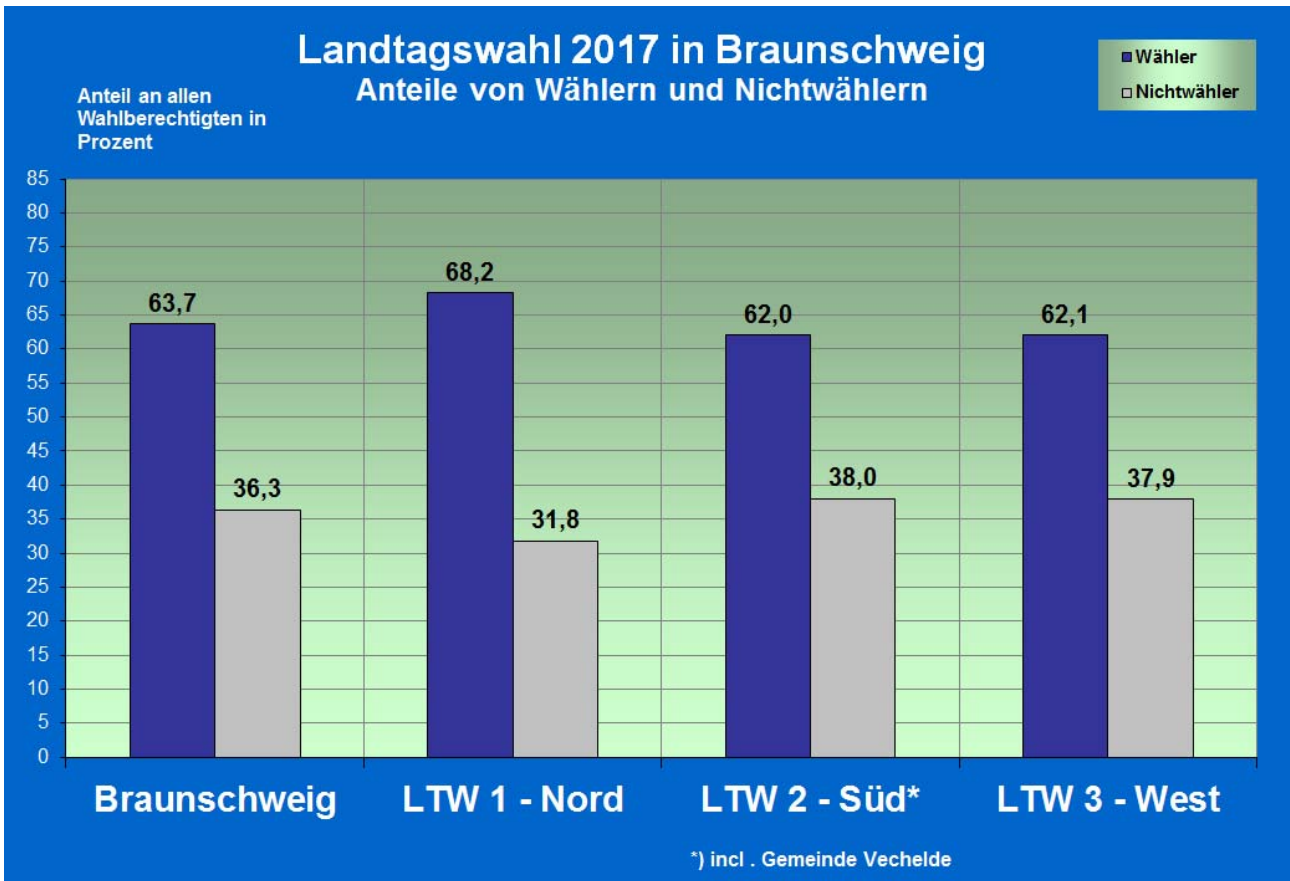
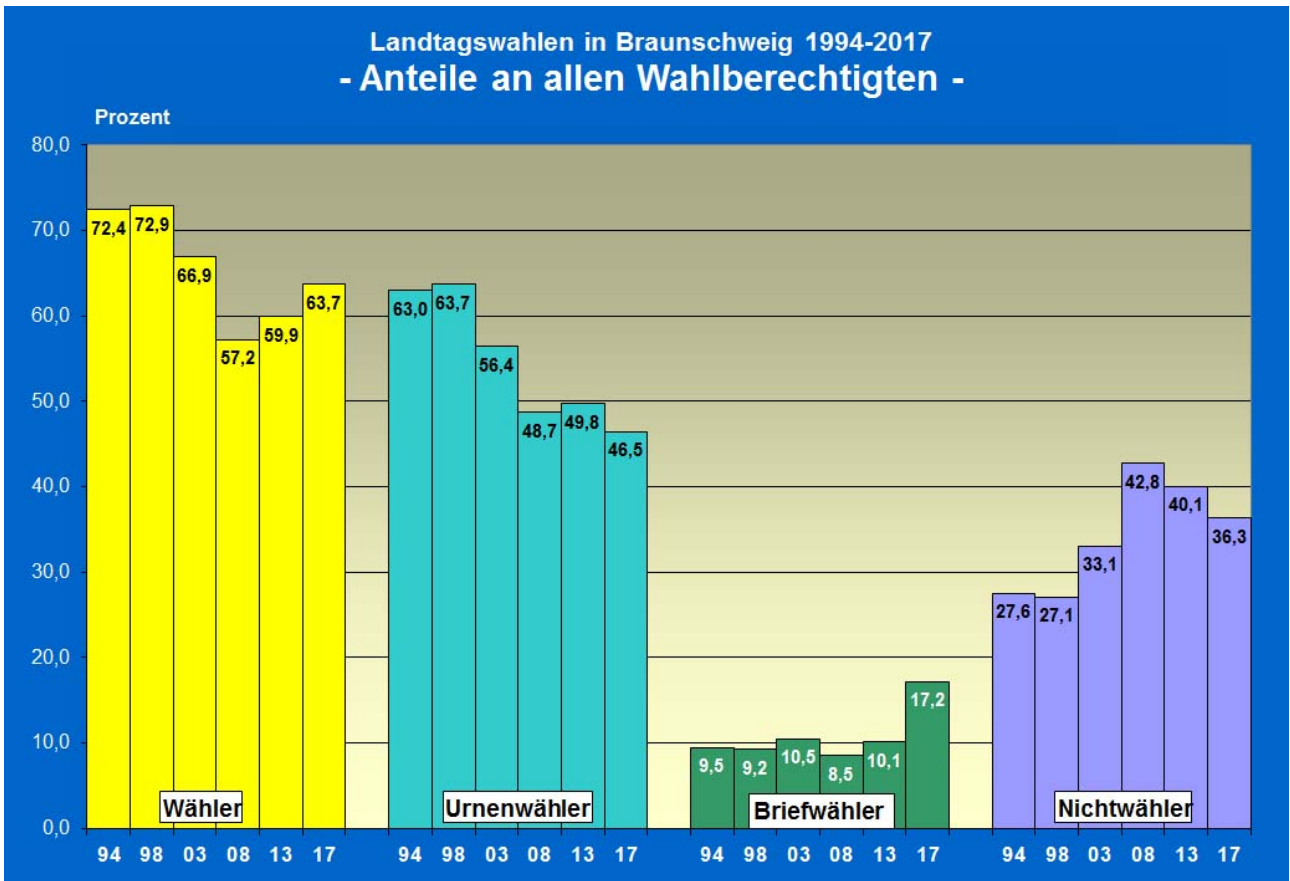

Stadt Braunschweig Ergebnisse der letzten Landtagswahlen nach Parteien - Absolute Stimmenzahlen - (Erststimmen)

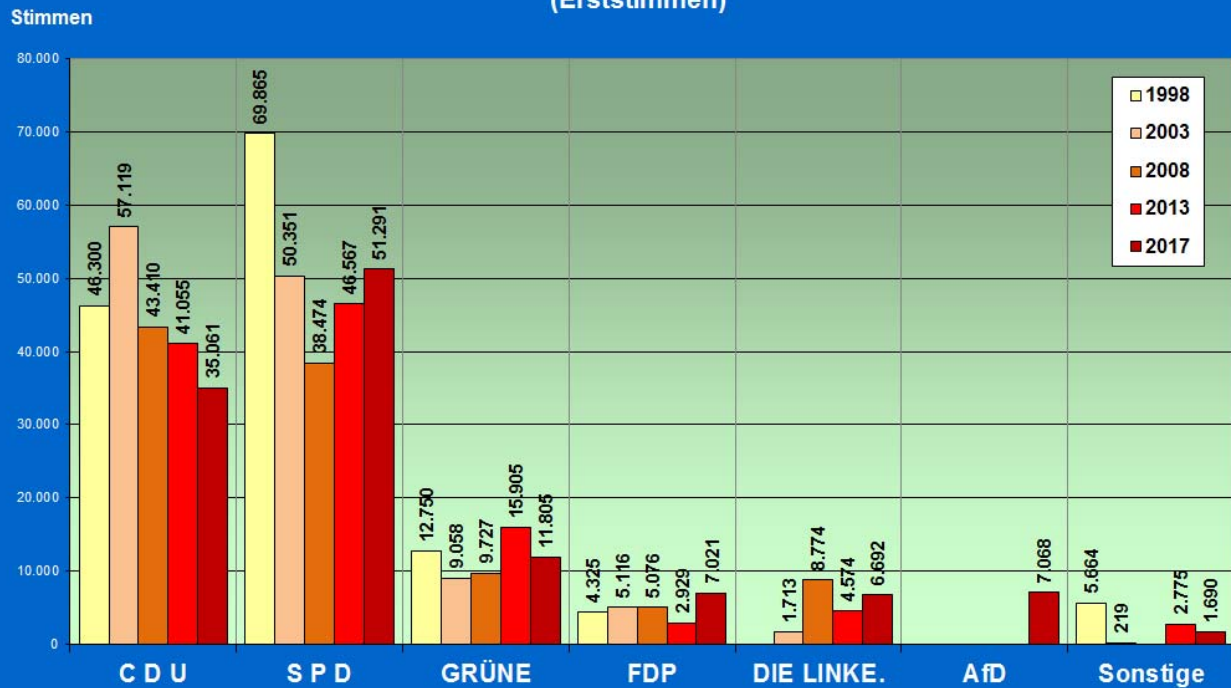

Stadt Braunschweig Ergebnisse der letzten Landtagswahlen nach Parteien - Stimmenanteile in Prozent - (Erststimmen)

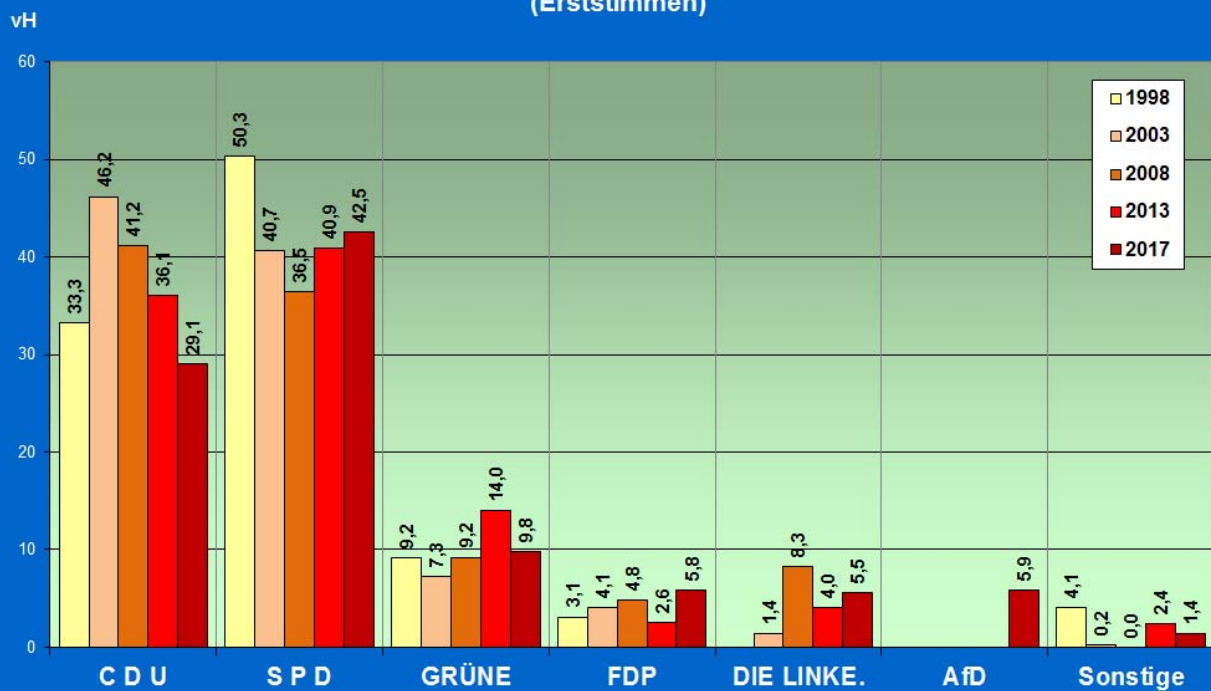

Stadt Braunschweig
Ergebnisse der letzten Landtagswahlen nach Parteien
- Absolute Stimmenzahlen -
 (Zweitstimmen)

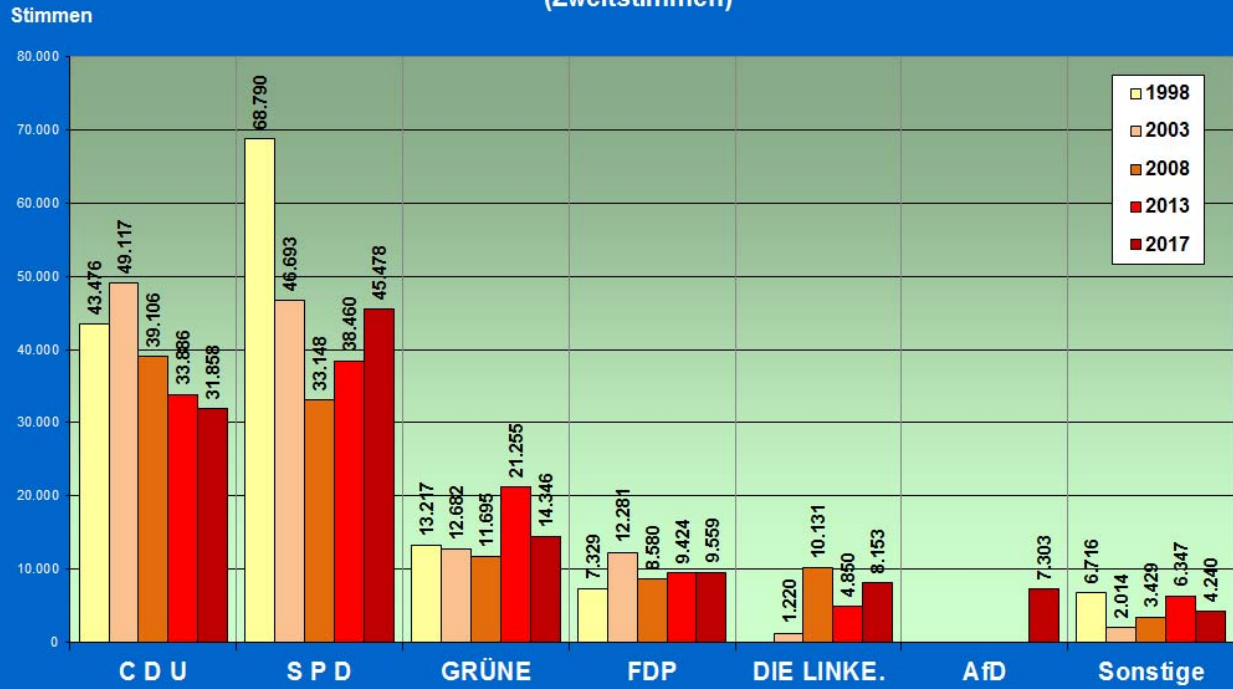

Stadt Braunschweig
Ergebnisse der letzten Landtagswahlen nach Parteien
- Stimmenanteile in Prozent -
 (Zweitstimmen)

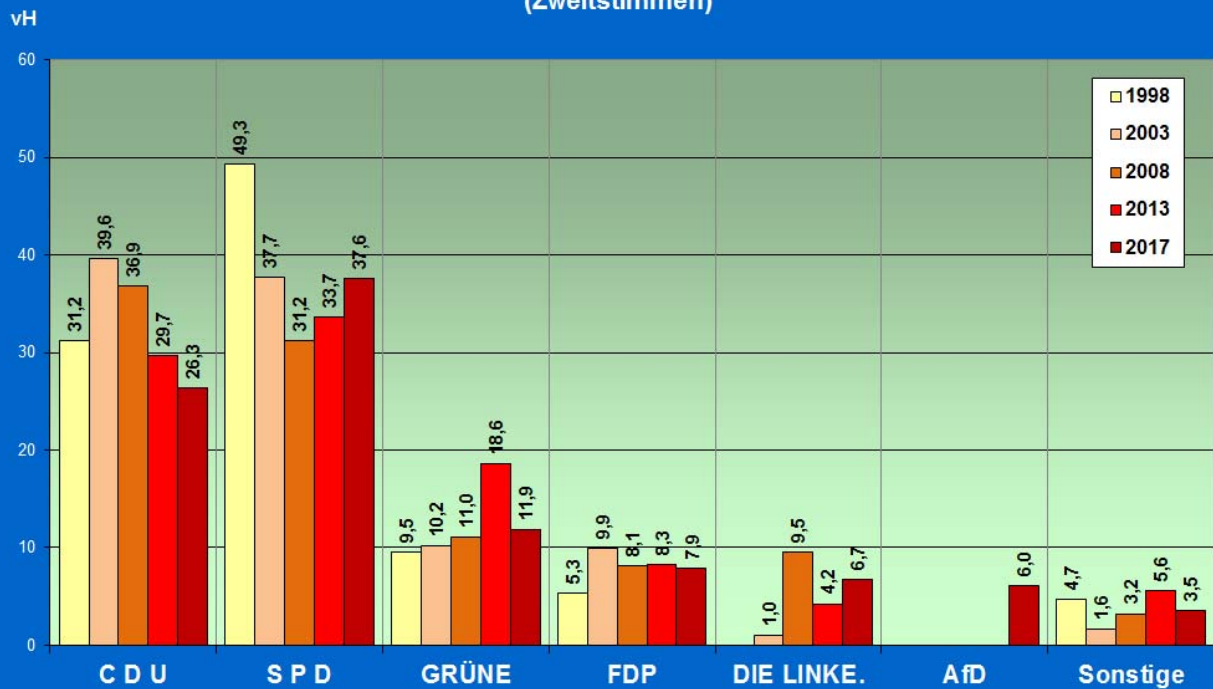

Veränderung der Wählerpotentiale 2013 bis 2017

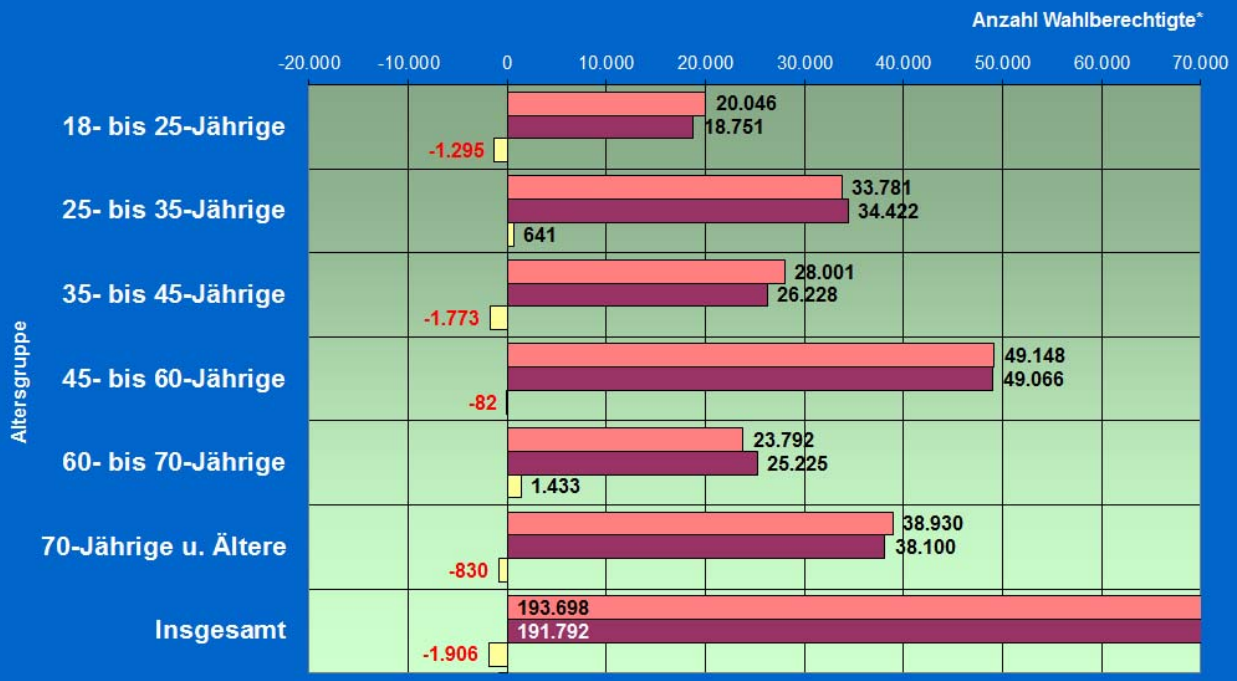

Veränderung der Wählerpotentiale 2013 bis 2017 (Prozentwerte)

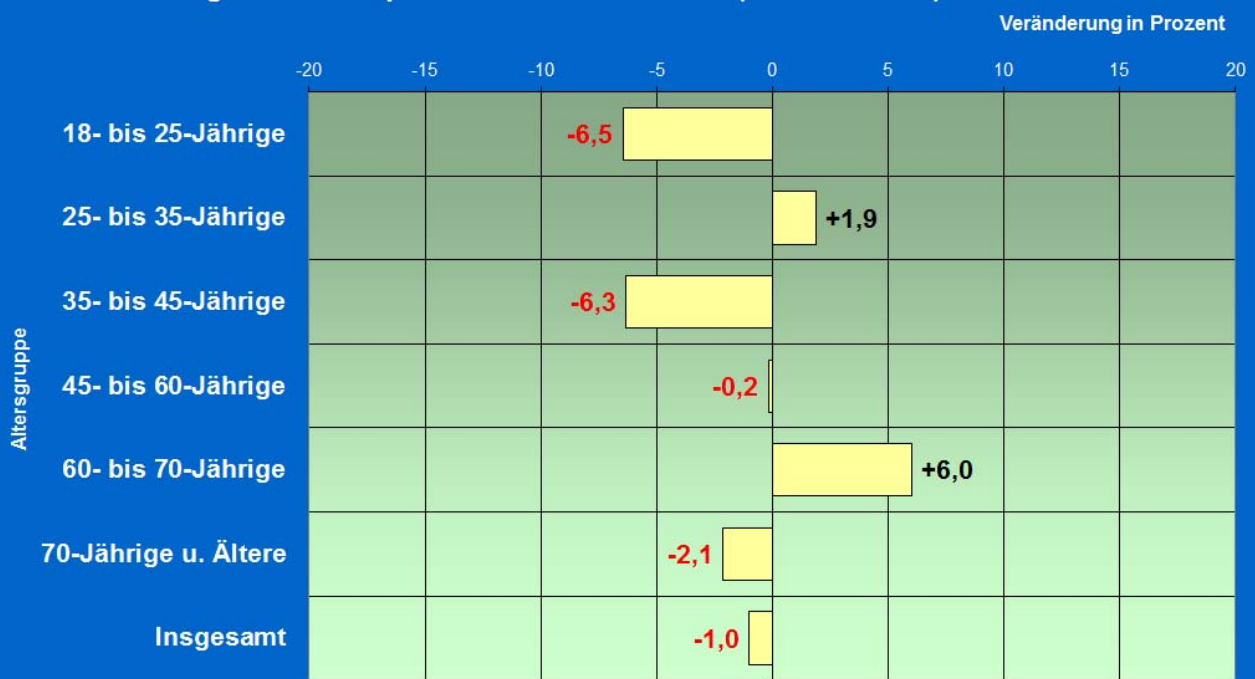

Veränderung der Wählerpotentiale 2013-2017 nach Landtagswahlkreisen

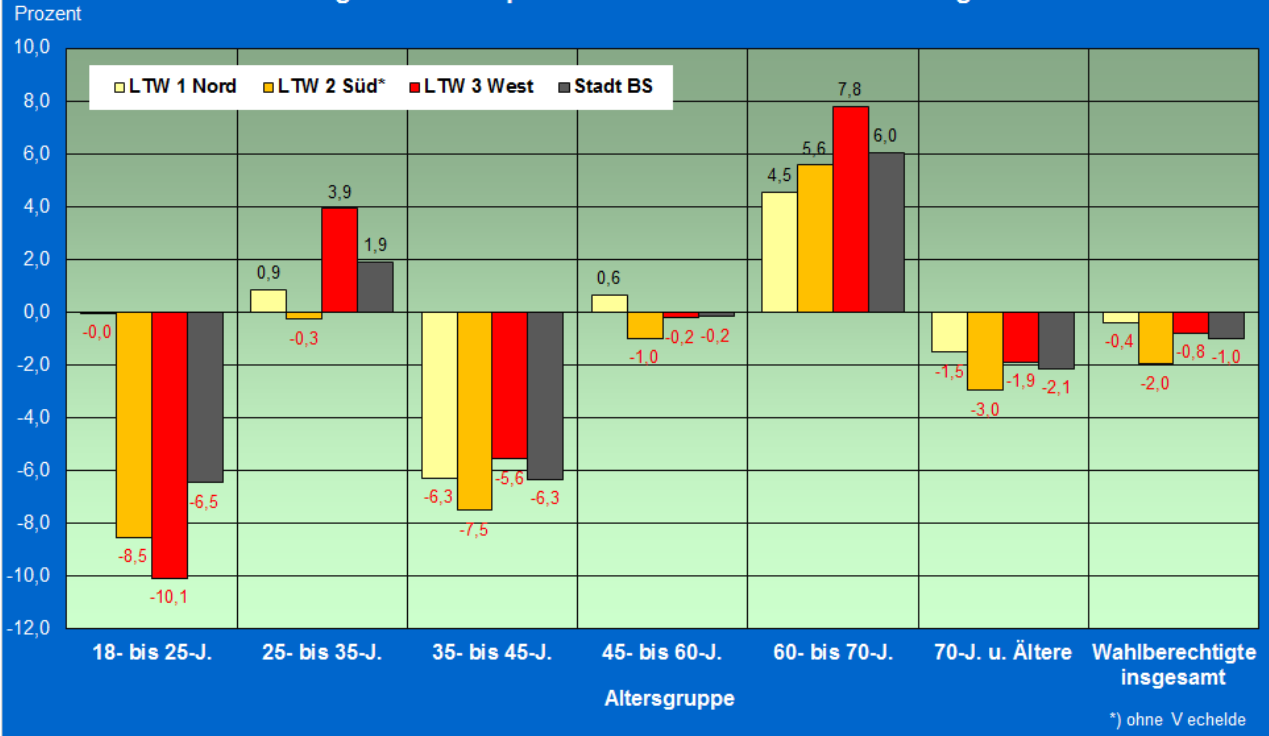

Veränderung der Wählerpotentiale 2013-2017 nach Landtagswahlkreisen

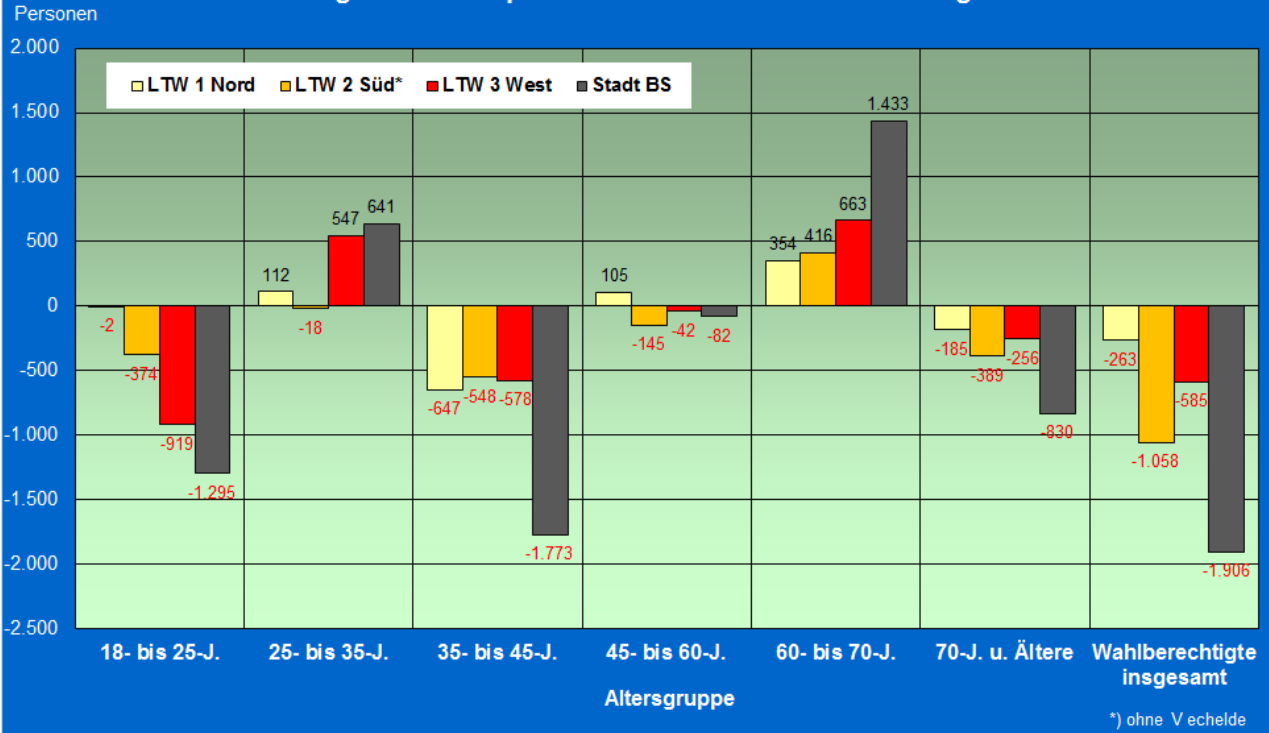

Landtagswahl 2017 - Hochrechnungen - Stadt Braunschweig (Zweitstimmen)

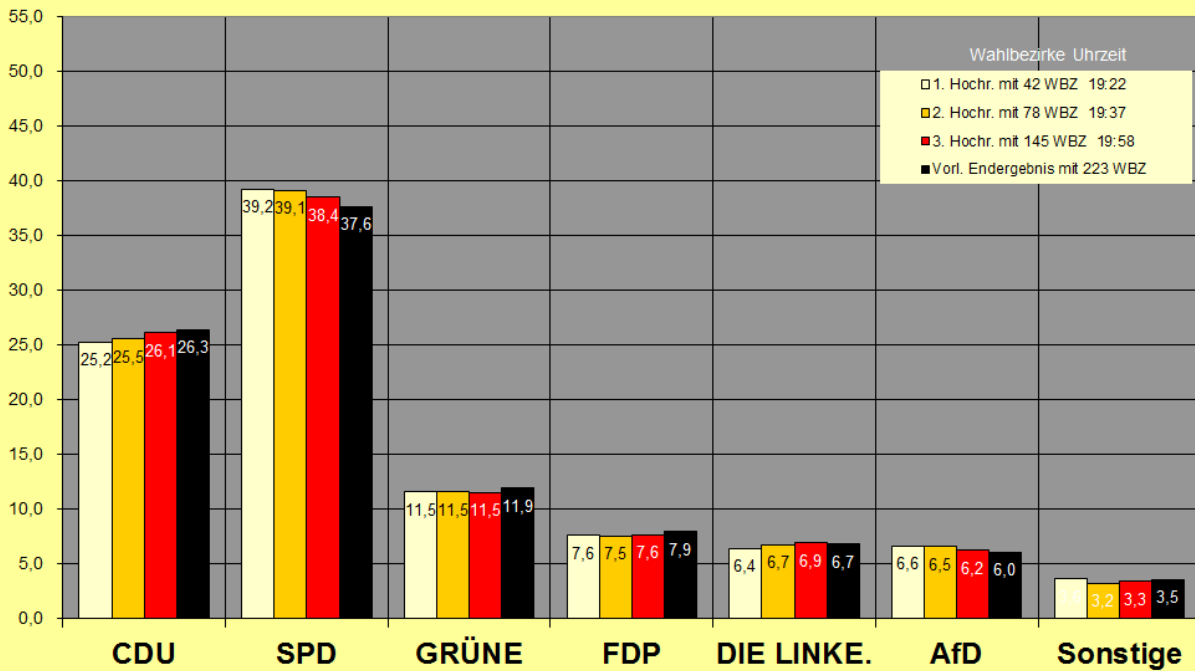

Landtagswahl 2017 - Hochrechnungen - Wahlkreis 1 - Braunschweig-Nord (Erststimmen)

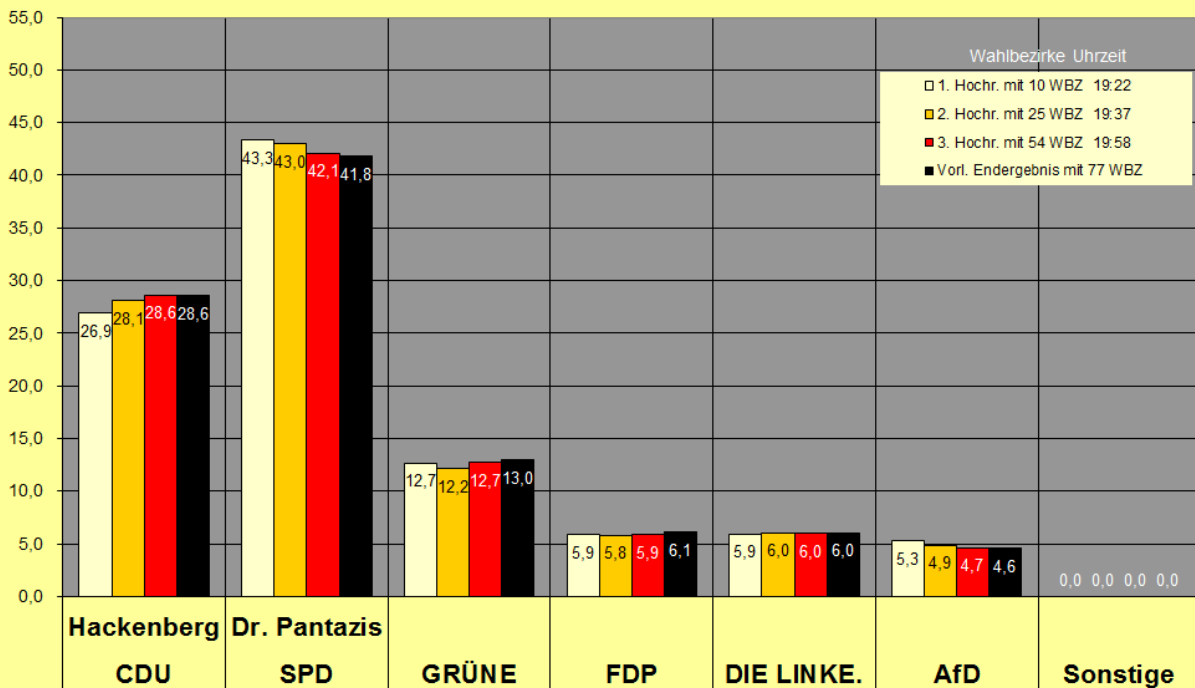

**Landtagswahl 2017
- Hochrechnungen -
Wahlkreis 2 - Braunschweig-Süd (Erststimmen)**

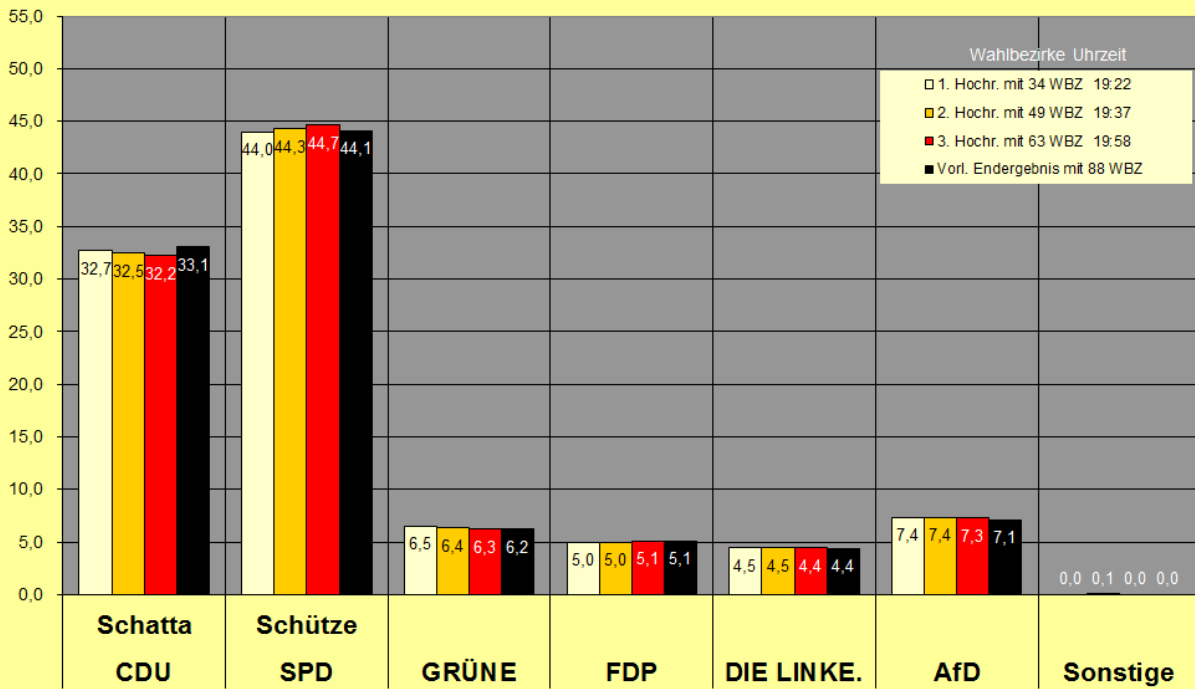

**Landtagswahl 2017
- Hochrechnungen -
Wahlkreis 3 - Braunschweig-West (Erststimmen)**

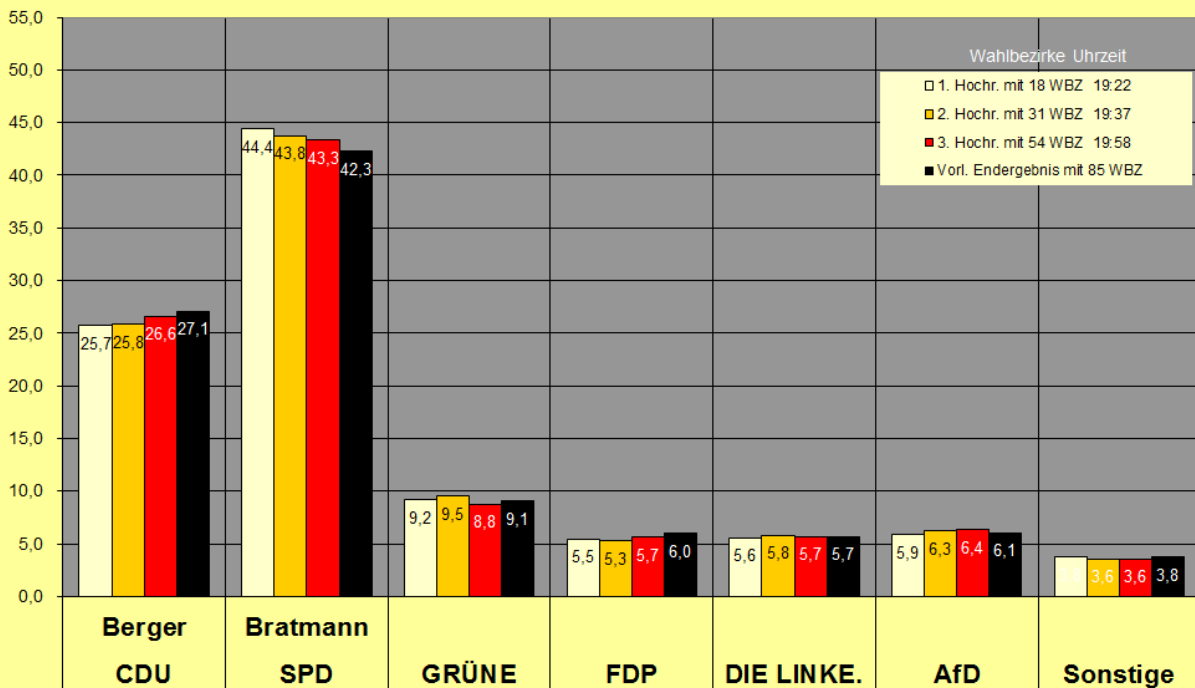

Analyseteil

LANDTAGSWAHL

am 15. Oktober 2017

Stadt Braunschweig

AMTL. ENDERGEBNIS aus **223** von 223 Wahlbezirken,
darunter **52** von 52 Briefwahlbezirken.

A	Wahlberechtigte insg.		190.754	100,0 %
B	Wähler insg. / Wahlbeteiligung		121.487	63,7 %
	davon	Urnenwähler	88.641	46,5 %
		Briefwähler	32.846	17,2 %

ERSTSTIMMEN:

	Stimmen	Anteil in vH
C	ungültige Stimmen	859 (0,7 %)
D	gültige Stimmen	120.628
D1	CDU	35.061 29,1
D2	SPD	51.291 42,5
D3	GRÜNE	11.805 9,8
D4	FDP	7.021 5,8
D5	DIE LINKE.	6.692 5,5
D6	AfD	7.068 5,9
D19	Die PARTEI	1.130 0,9
D23	Peter Meyer (Einzelbewerber)	560 0,5
	120.628	100

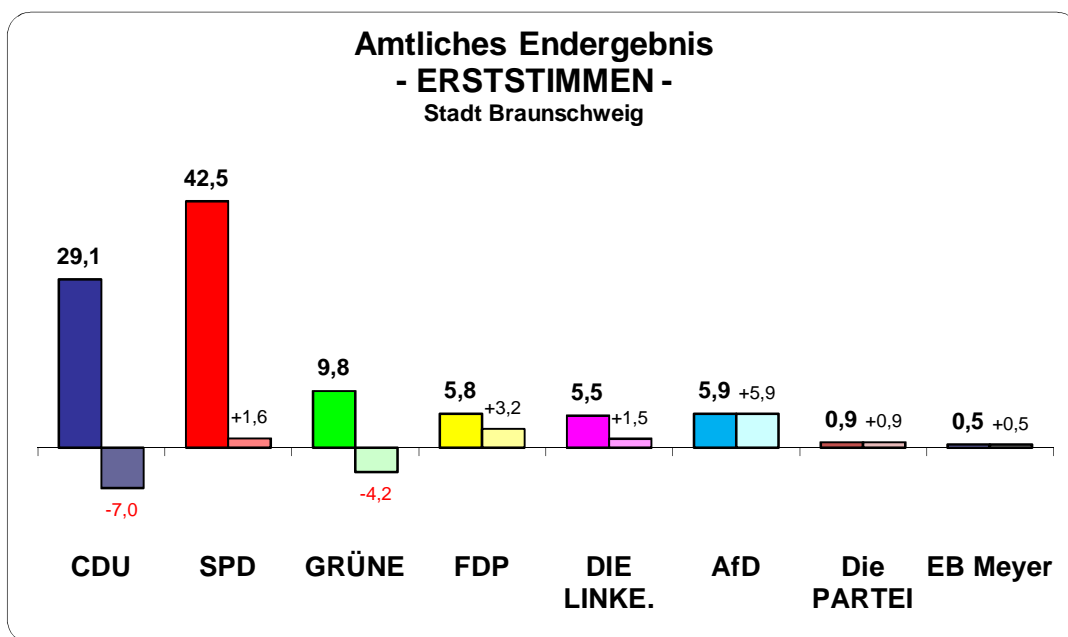

Im Wahlkreis 1 Braunschweig-Nord direkt gewählt:
Im Wahlkreis 2 Braunschweig-Süd direkt gewählt:
Im Wahlkreis 3 Braunschweig-West direkt gewählt:

Dr. Pantazis, Christos SPD
Schütze Annette SPD
Bratmann, Christoph SPD

LANDTAGSWAHL

am 15. Oktober 2017

Stadt Braunschweig

AMTL. ENDERGEBNIS aus **223** von 223 Wahlbezirken,
darunter **52** von 52 Briefwahlbezirken.

A	Wahlberechtigte insg.	190.754	
B	Wähler insg. / Wahlbeteiligung	121.487	63,7 %
	davon Urnenwähler	88.641	46,5 %
	Briefwähler	32.846	17,2 %

ZWEITSTIMMEN:

	Stimmen	Anteil in vH
E	ungültige Stimmen	550 (0,5 %)
F	gültige Stimmen	120.937
F1	CDU	31.858 26,3
F2	SPD	45.478 37,6
F3	GRÜNE	14.346 11,9
F4	FDP	9.559 7,9
F5	DIE LINKE.	8.153 6,7
F6	AfD	7.303 6,0
F9	BGE	216 0,2
F13	DM	154 0,1
F16	FREIE WÄHLER	340 0,3
F17	LKR Niedersachsen	40 0,0
F18	ÖDP	220 0,2
F19	Die PARTEI	1.641 1,4
F20	Tierschutzpartei	979 0,8
F21	PIRATEN	455 0,4
F22	V-Partei ³	195 0,2
	120.937	100

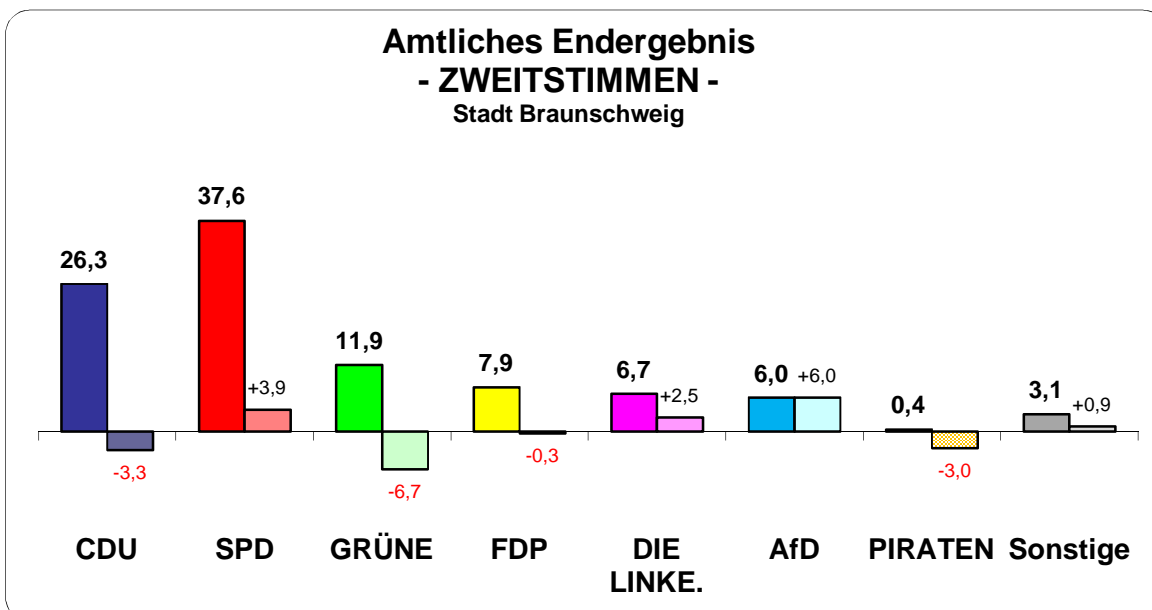

LANDTAGSWAHL

am 15. Oktober 2017

Braunschweig / Vechelde

AMTL. ENDERGEBNIS aus **250** von 250 Wahlbezirken,
darunter **54** von 54 Briefwahlbezirken.

A	Wahlberechtigte insg.		204.358	100,0 %
B	Wähler insg. / Wahlbeteiligung		130.846	64,0 %
	davon	Urnenwähler	96.378	47,2 %
		Briefwähler	34.468	16,9 %

ERSTSTIMMEN:

	Stimmen	Anteil in vH
C	ungültige Stimmen	943 (0,7 %)
D	gültige Stimmen	129.903
D1	CDU	38.264 29,5
D2	SPD	55.426 42,7
D3	GRÜNE	12.371 9,5
D4	FDP	7.479 5,8
D5	DIE LINKE.	7.034 5,4
D6	AfD	7.639 5,9
D19	Die PARTEI	1.130 0,9
D23	Peter Meyer (Einzelbewerber)	560 0,4
	129.903	100

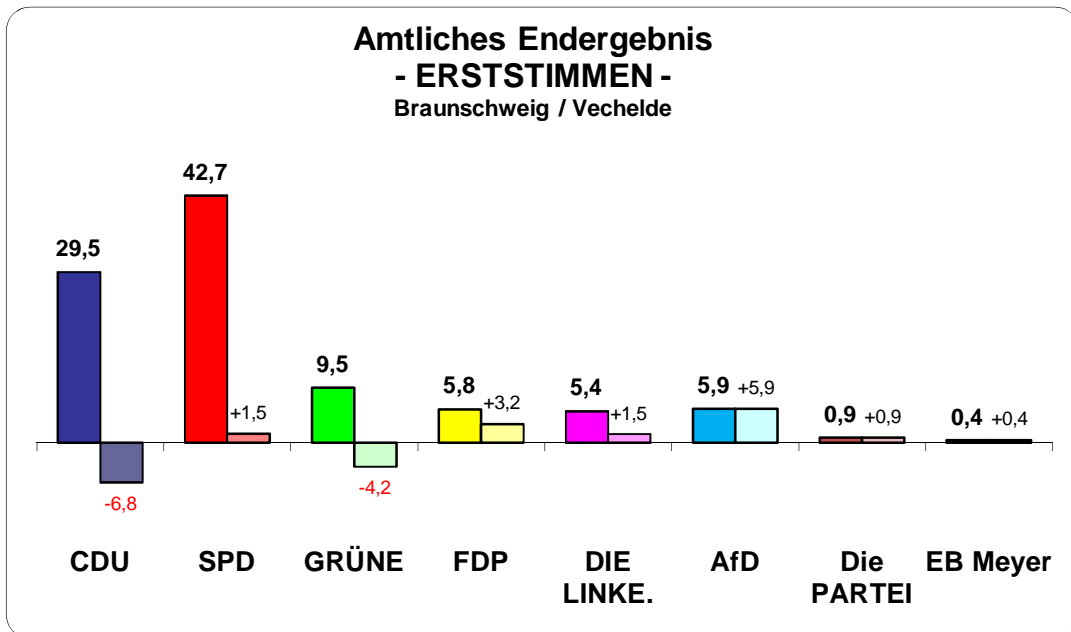

Im Wahlkreis 1 Braunschweig-Nord direkt gewählt:
Im Wahlkreis 2 Braunschweig-Süd direkt gewählt:
Im Wahlkreis 3 Braunschweig-West direkt gewählt:

Dr. Pantazis, Christos SPD
Schütze, Annette SPD
Bratmann, Christoph SPD

LANDTAGSWAHL

am 15. Oktober 2017

Braunschweig / Vechelde

AMTL. ENDERGEBNIS aus **250** von 250 Wahlbezirken,
darunter **54** von 54 Briefwahlbezirken.

A	Wahlberechtigte insg.	204.358	
B	Wähler insg. / Wahlbeteiligung	130.846	64,0 %
	davon Urnenwähler	96.378	47,2 %
	Briefwähler	34.468	16,9 %

ZWEITSTIMMEN:

	Stimmen	Anteil in vH
E	ungültige Stimmen	592 (0,5 %)
F	gültige Stimmen	130.254
F1	CDU	34.749 26,7
F2	SPD	49.329 37,9
F3	GRÜNE	15.090 11,6
F4	FDP	10.157 7,8
F5	DIE LINKE.	8.516 6,5
F6	AfD	7.909 6,1
F9	BGE	224 0,2
F13	DM	165 0,1
F16	FREIE WÄHLER	375 0,3
F17	LKR Niedersachsen	41 0,0
F18	ÖDP	233 0,2
F19	Die PARTEI	1.710 1,3
F20	Tierschutzpartei	1.063 0,8
F21	PIRATEN	477 0,4
F22	V-Partei ³	216 0,2
	130.254	100

Amtliches Endergebnis

- ZWEITSTIMMEN -

Braunschweig / Vechelde

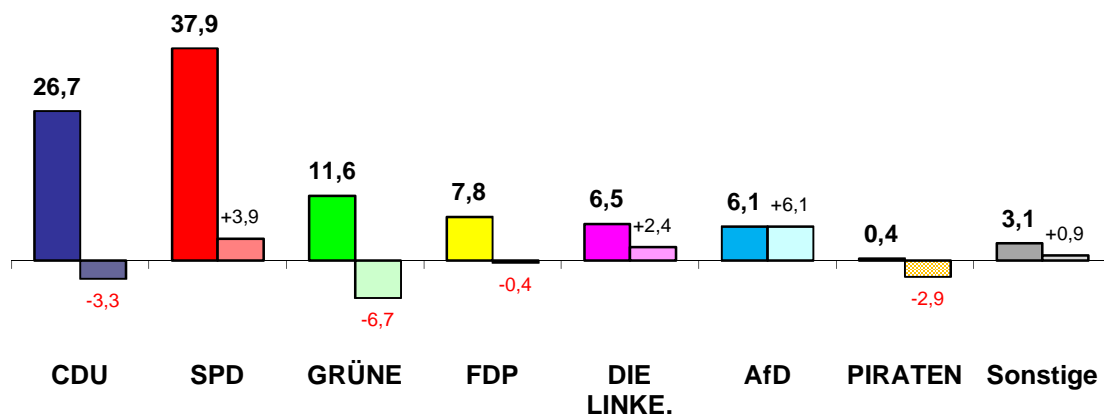

LANDTAGSWAHL

am 15. Oktober 2017

Gemeinde Vechelde

AMTL. ENDERGEBNIS aus 27 von 27 Wahlbezirken,
darunter 2 von 2 Briefwahlbezirken.

A	Wahlberechtigte insg.	13.604	100,0 %
B	Wähler insg. / Wahlbeteiligung	9.359	68,8 %
	davon Urnenwähler	7.737	56,9 %
	Briefwähler	1.622	11,9 %

ERSTSTIMMEN:

	Stimmen	Anteil in vH
C	ungültige Stimmen	84 (0,9 %)
D	gültige Stimmen	9.275
D1	CDU	3.203 34,5
D2	SPD	4.135 44,6
D3	GRÜNE	566 6,1
D4	FDP	458 4,9
D5	DIE LINKE.	342 3,7
D6	AfD	571 6,2
	9.275	100

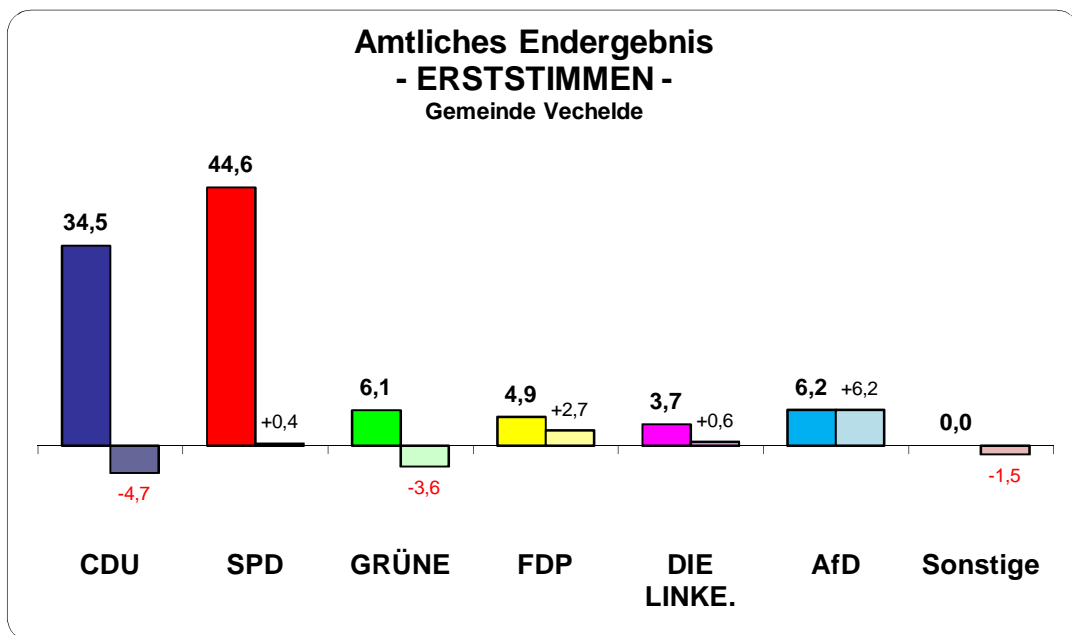

Im Wahlkreis 2 Braunschweig-Süd direkt gewählt:

Schütze, Annette

SPD

LANDTAGSWAHL

am 15. Oktober 2017

Gemeinde Vechelde

AMTL. ENDERGEBNIS aus 27 von 27 Wahlbezirken,
darunter 2 von 2 Briefwahlbezirken.

A	Wahlberechtigte insg.	13.604	
B	Wähler insg. / Wahlbeteiligung	9.359	68,8 %
	davon Urnenwähler	7.737	56,9 %
	Briefwähler	1.622	11,9 %

ZWEITSTIMMEN:

	Stimmen	Anteil in vH
E	ungültige Stimmen	42 (0,4 %)
F	gültige Stimmen	9.317
F1	CDU	2.891 31,0
F2	SPD	3.851 41,3
F3	GRÜNE	744 8,0
F4	FDP	598 6,4
F5	DIE LINKE.	363 3,9
F6	AfD	606 6,5
F9	BGE	8 0,1
F13	DM	11 0,1
F16	FREIE WÄHLER	35 0,4
F17	LKR Niedersachsen	1 0,0
F18	ÖDP	13 0,1
F19	Die PARTEI	69 0,7
F20	Tierschutzpartei	84 0,9
F21	PIRATEN	22 0,2
F22	V-Partei ³	21 0,2
	9.317	100

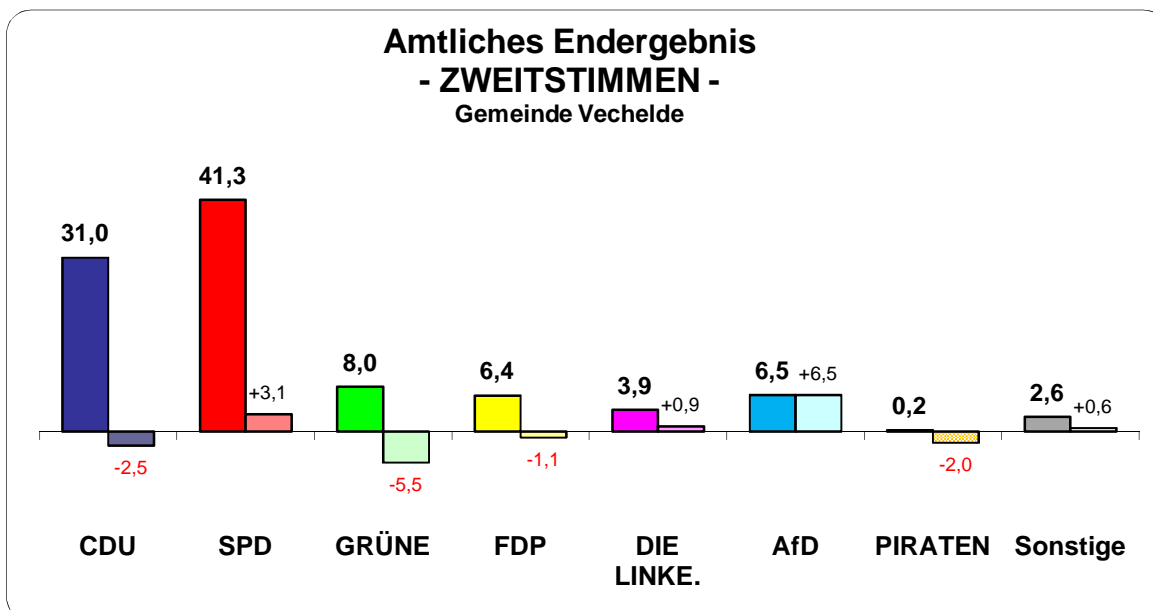

ERSTSTIMMEN-Ergebnis nach Wahlkreisen

Wahlkreis 1 - BS-Nord		Prozent	Stimmen
Wahlberechtigte			65.803
Wähler		68,2	44.886
Ungültige Erststimmen		0,6	291
Gültige Erststimmen		99,4	44.595
Jan-Tobias Hackenberg	CDU	28,6	12.734
Dr. Christos Pantazis	SPD	41,8	18.631
Gabriele Heinen-Kljajic	GRÜNE	13,0	5.783
Susanne Schütz	FDP	6,1	2.712
Hannes Kirchhoff	DIE LINKE.	6,0	2.688
Stefan Wirtz	AfD Niedersachsen	4,6	2.047

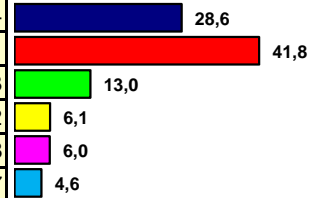

100,0

Wahlkreis 2 - BS-Süd (mit Vechelde)		Prozent	Stimmen
Wahlberechtigte			65.846
Wähler		62,0	40.844
Ungültige Erststimmen		0,9	355
Gültige Erststimmen		99,1	40.489
Oliver Schatta	CDU	33,1	13.386
Annette Schütze	SPD	44,1	17.860
Gerald Heere	GRÜNE	6,2	2.512
Susanne Huck	FDP	5,1	2.079
Anne Schäfer	DIE LINKE.	4,4	1.780
Anneke vom Hofe	AfD Niedersachsen	7,1	2.872

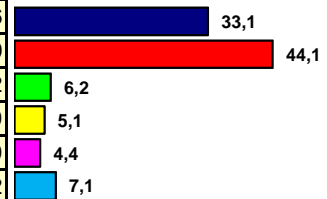

100,0

Wahlkreis 3 - BS-West		Prozent	Stimmen
Wahlberechtigte			72.709
Wähler		62,1	45.116
Ungültige Erststimmen		0,7	297
Gültige Erststimmen		99,3	44.819
Michael Berger	CDU	27,1	12.144
Christoph Bratmann	SPD	42,2	18.935
Beate Gries	GRÜNE	9,1	4.076
Eike Hoffmann	FDP	6,0	2.688
Ursula Weisser-Roelle	DIE LINKE.	5,7	2.566
Gunnar Scherf	AfD Niedersachsen	6,1	2.720
Anselm Roppelt	Die PARTEI	2,5	1.130
Peter Meyer	Einzelbewerber	1,2	560

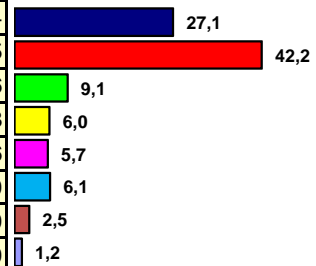

100,0

Stadt Braunschweig insg. (ohne Vechelde)		Prozent	Stimmen
Wahlberechtigte			190.754
Wähler		63,7	121.487
Ungültige Erststimmen		0,7	859
Gültige Erststimmen		99,3	120.628
	CDU	29,1	35.061
	SPD	42,5	51.291
	GRÜNE	9,8	11.805
	FDP	5,8	7.021
	DIE LINKE.	5,5	6.692
	AfD Niedersachsen	5,9	7.068
	Die PARTEI	0,9	1.130
	Einzelbewerber	0,5	560

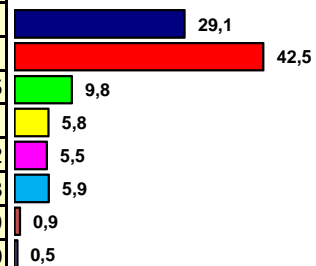

100,0

Braunschweig (223 Wahlbezirke ohne Vechede)	ERSTSTIMMEN LTW 2017			
	Anteil	+/-	Anzahl	+/-
Wahlberechtigte			190.754	-1.828
Wähler			121.487	+6.090
Wahlbeteiligung	63,7	+3,8		
ungültige Stimmen			859	-733
gültige Stimmen			120.628	+6.823
CDU	29,1	-7,0	35.061	-5.994
SPD	42,5	+1,6	51.291	+4.724
GRÜNE	9,8	-4,2	11.805	-4.100
FDP	5,8	+3,2	7.021	+4.092
DIE LINKE.	5,5	+1,5	6.692	+2.118
AfD	5,9	+5,9	7.068	+7.068
Die PARTEI	0,9	+0,9	1.130	+1.130
Meyer (EB)	0,5	+0,5	560	+560
Sonstige	0,0	-2,4	2.775	-2.775

Braunschweig (ohne Vechede)	ZWEITSTIMMEN LTW 2017			
	Anteil	+/-	Anzahl	+/-
Wahlberechtigte			190.754	-1.828
Wähler			121.487	+6.090
Wahlbeteiligung	63,7	+3,8		
ungültige Stimmen			550	-625
gültige Stimmen			120.937	+6.715
CDU	26,3	-3,3	31.858	-2.028
SPD	37,6	+3,9	45.478	+7.018
GRÜNE	11,9	-6,7	14.346	-6.909
FDP	7,9	-0,3	9.559	+135
DIE LINKE.	6,7	+2,5	8.153	+3.303
AfD	6,0	+6,0	7.303	+7.303
PIRATEN	0,4	-3,0	455	-3.364
Sonstige	3,5	+0,9	4.240	+1.257

LTWK 1 - Nord (77 Wahlbezirke)	ERSTSTIMMEN LTW 2017			
	Anteil	+/-	Anzahl	+/-
Wahlberechtigte			65.803	-130
Wähler			44.886	+2.227
Wahlbeteiligung	68,2	+3,5		
ungültige Stimmen			291	-221
gültige Stimmen			44.595	+2.448
CDU	28,6	-6,6	12.734	-2.100
SPD	41,8	+1,8	18.631	+1.768
GRÜNE	13,0	-3,4	5.783	-1.127
FDP	6,1	+3,8	2.712	+1.733
DIE LINKE.	6,0	+2,4	2.688	+1.155
AfD	4,6	+4,6	2.047	+2.047
Sonstige	0,0	-2,4	0	-1.028

LTWK 1 - Nord (77 Wahlbezirke)	ZWEITSTIMMEN LTW 2017			
	Anteil	+/-	Anzahl	+/-
Wahlberechtigte			65.803	-130
Wähler			44.886	+2.227
Wahlbeteiligung	68,2	+3,5		
ungültige Stimmen			158	-197
gültige Stimmen			44.728	+2.424
CDU	25,9	-2,7	11.573	-494
SPD	35,6	+4,1	15.916	+2.614
GRÜNE	14,6	-7,3	6.535	-2.728
FDP	8,7	+0,1	3.897	+260
DIE LINKE.	7,0	+3,0	3.133	+1.437
AfD	4,7	+4,7	2.087	+2.087
PIRATEN	0,3	-3,2	154	-1.330
Sonstige	3,5	+1,2	1.433	+578

LTWK 2 - Süd (88 Wahlbezirke incl. Vechede)	ERSTSTIMMEN LTW 2017			
	Anteil	+/-	Anzahl	+/-
Wahlberechtigte			65.846	-481
Wähler			40.844	+2.062
Wahlbeteiligung	62,0	+3,6		
ungültige Stimmen			355	-247
gültige Stimmen			40.489	+2.309
CDU	33,1	-6,2	13.386	-1.612
SPD	44,1	+1,6	17.860	+1.634
GRÜNE	6,2	-4,1	2.512	-1.421
FDP	5,1	+2,6	2.079	+1.094
DIE LINKE.	4,4	+0,9	1.780	+451
AfD	7,1	+7,1	2.872	+2.872
Sonstige	0,0	-1,9	0	-709

LTWK 2 - Süd (88 Wahlbez. incl. Vech.)	ZWEITSTIMMEN LTW 2017			
	Anteil	+/-	Anzahl	+/-
Wahlberechtigte			65.846	-481
Wähler			40.844	+2.062
Wahlbeteiligung	62,0	+3,6		
ungültige Stimmen			232	-259
gültige Stimmen			40.612	+2.321
CDU	29,5	-3,9	11.982	-820
SPD	40,7	+3,9	16.537	+2.447
GRÜNE	8,0	-5,8	3.242	-2.046
FDP	6,9	-1,0	2.808	-229
DIE LINKE.	4,7	+1,2	1.929	+567
AfD	7,4	+7,4	2.995	+2.995
PIRATEN	0,3	-2,1	116	-792
Sonstige	2,8	+0,4	1.003	+199

LTWK 3 - West (85 Wahlbezirke)	ERSTSTIMMEN LTW 2017			
	Anteil	+/-	Anzahl	+/-
Wahlberechtigte			72.709	-583
Wähler			45.116	+2.620
Wahlbeteiligung	62,1	+4,1		
ungültige Stimmen			297	-304
gültige Stimmen			44.819	+2.924
CDU	27,1	-7,6	12.144	-2.383
SPD	42,2	+1,2	18.935	+1.736
GRÜNE	9,1	-4,9	4.076	-1.804
FDP	6,0	+3,2	2.688	+1.532
DIE LINKE.	5,7	+1,0	2.566	+598
AfD	6,1	+6,1	2.720	+2.720
Die PARTEI	2,5	+2,5	1.130	+1.130
Einzelwahlvorschlag Peter Meyer	1,2	+1,2	560	+560
Sonstige	0,0	-2,8	0	-1.165

LTWK 3 - West (85 Wahlbezirke)	ZWEITSTIMMEN LTW 2017			
	Anteil	+/-	Anzahl	+/-
Wahlberechtigte			72.709	-583
Wähler			45.116	+2.620
Wahlbeteiligung	62,1	+4,1		
ungültige Stimmen			202	-233
gültige Stimmen			44.914	+2.853
CDU	24,9	-3,2	11.194	-654
SPD	37,6	+3,6	16.876	+2.583
GRÜNE	11,8	-6,8	5.313	-2.532
FDP	7,7	-0,4	3.452	+71
DIE LINKE.	7,7	+2,8	3.454	+1.409
AfD	6,3	+6,3	2.827	+2.827
PIRATEN	0,5	-3,4	207	-1.408
Sonstige	4,0	+1,1	1.591	+557

Landtagswahl 2017

- ERSTSTIMMEN -

■ CDU ■ FDP ■ GRÜNE ■ SPD ■ DIE LINKE. ■ AfD ■ Die PARTEI ■ EB Meyer

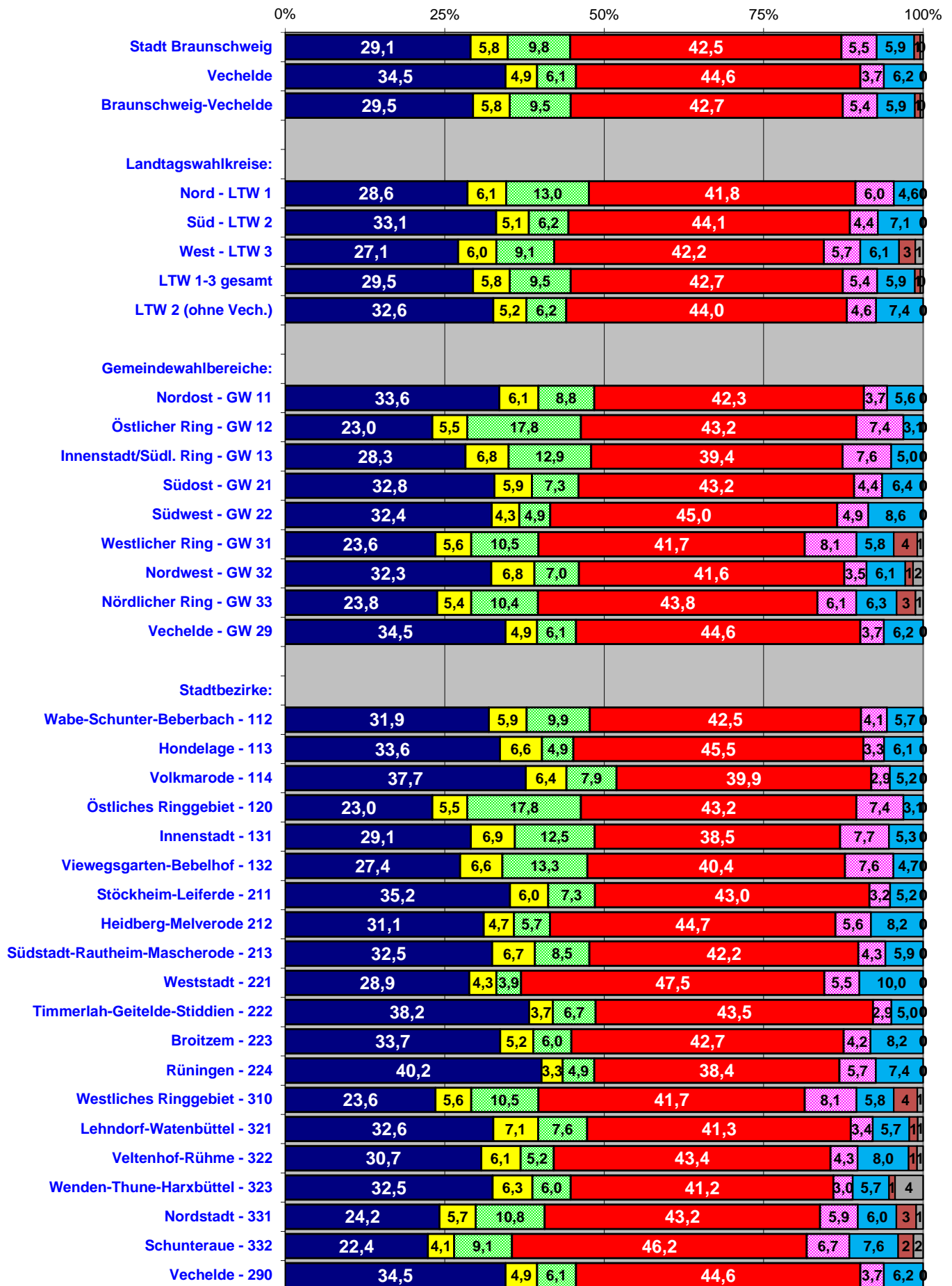

Landtagswahl 2017

- ZWEITSTIMMEN -

■ CDU ■ FDP ■ GRÜNE ■ SPD ■ DIE LINKE. ■ AfD ■ PIRATEN ■ Sonstige

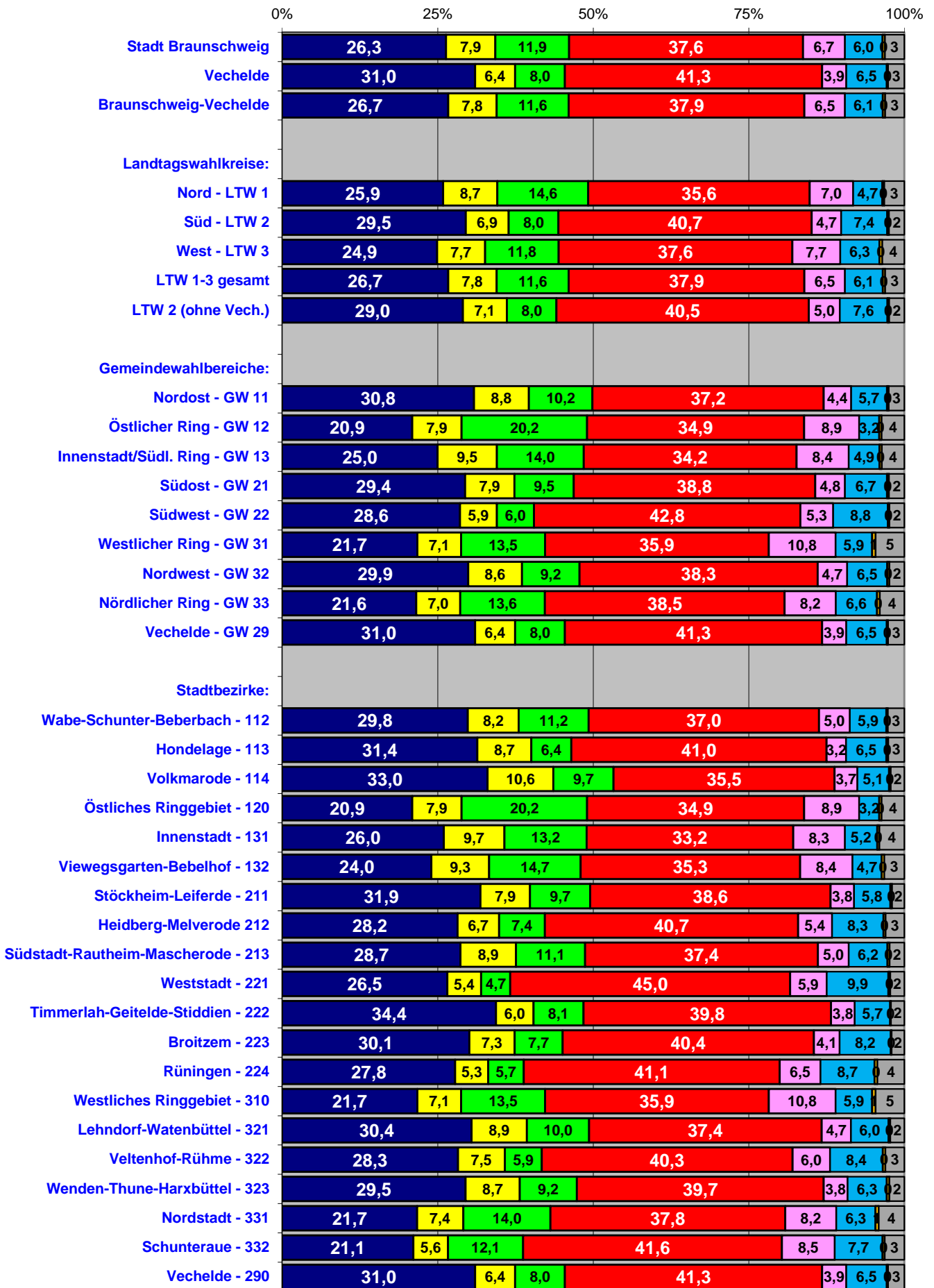

Gewinne und Verluste: ERSTSTIMMEN

in Prozentpunkten zur LTW 2013

■ CDU
 ■ SPD
 ■ GRÜNE
 ■ FDP
 ■ DIE LINKE.
 ■ AfD
 ■ Sonstige

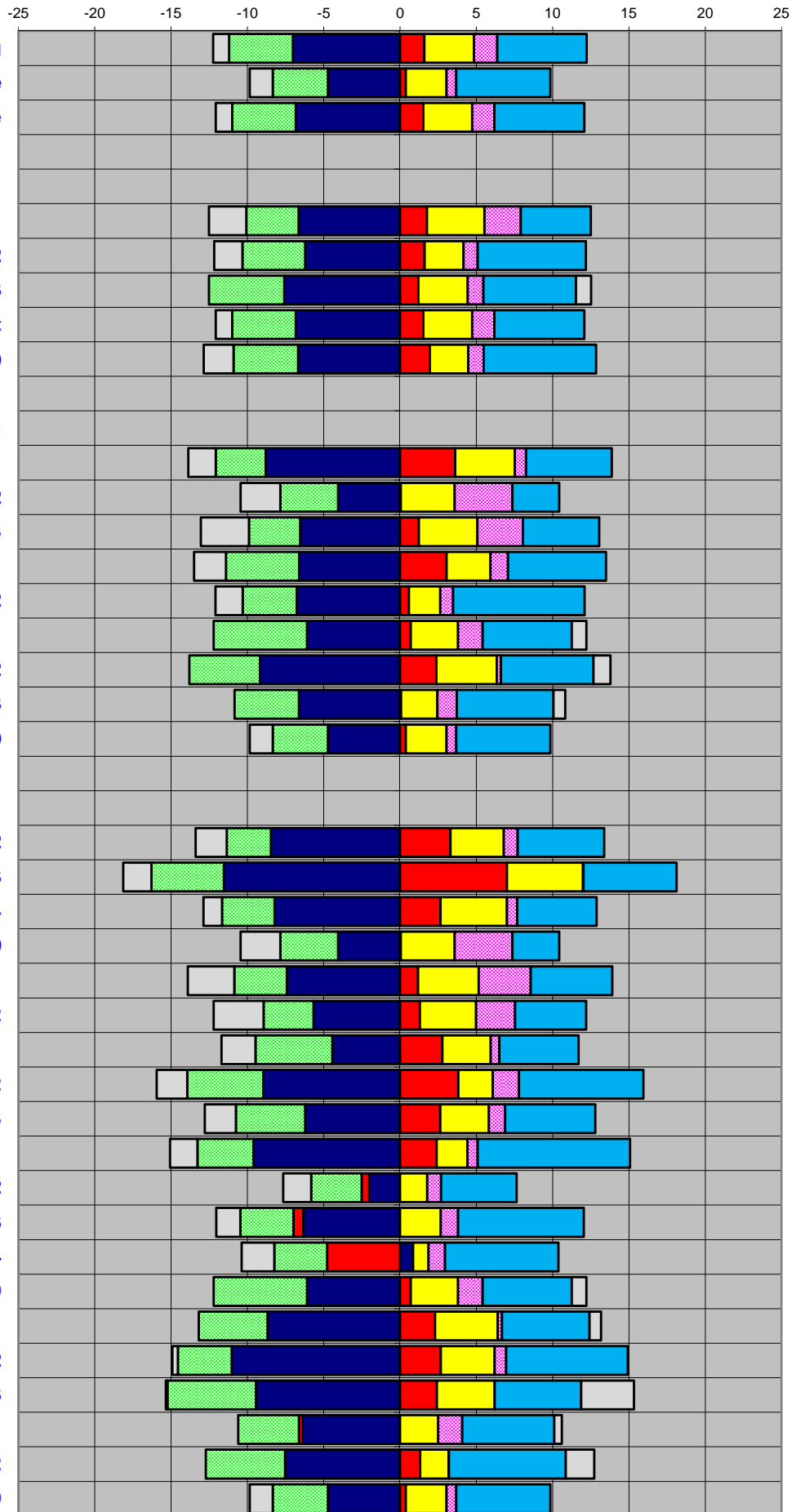

Gewinne und Verluste: ZWEITSTIMMEN

in Prozentpunkten zur LTW 2013

■ CDU ■ SPD ■ GRÜNE ■ FDP ■ DIE LINKE. ■ AfD ■ PIRATEN ■ Sonstige

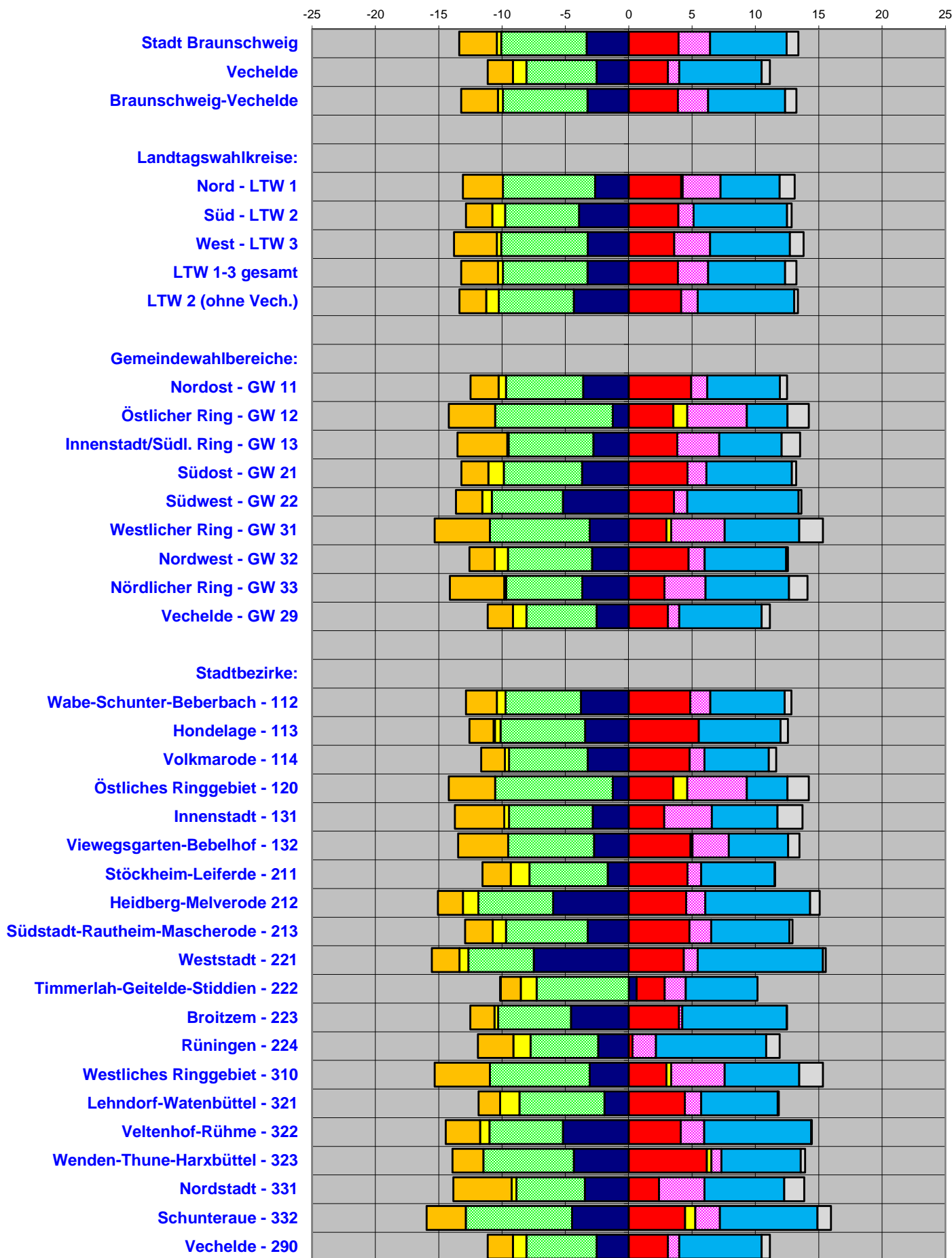

Landtagswahl 2017: Wahlbeteiligung

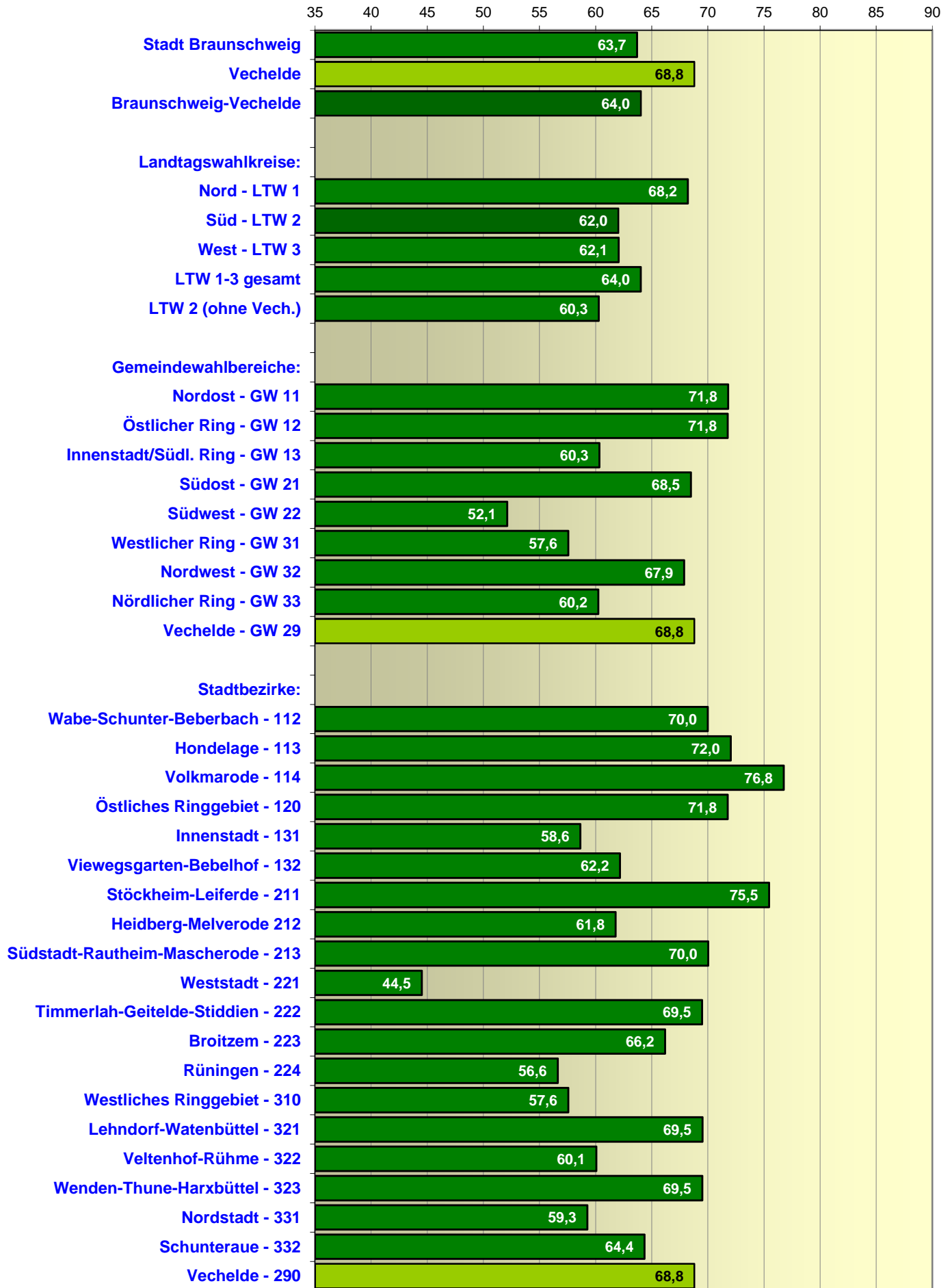

Landtagswahl 2017: Wahlbeteiligung

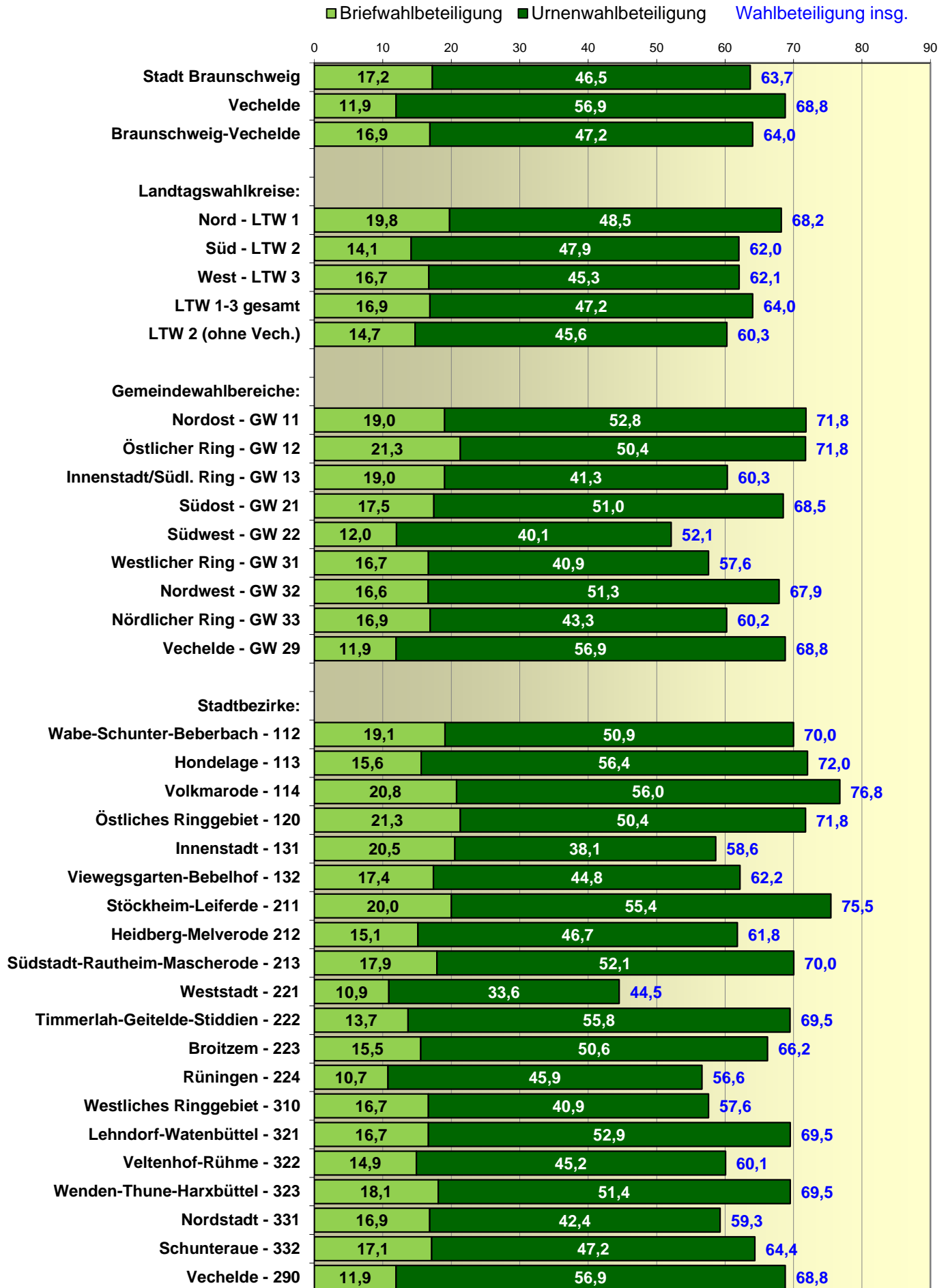

Landtagswahl 2017: Anteil an allen Wählern

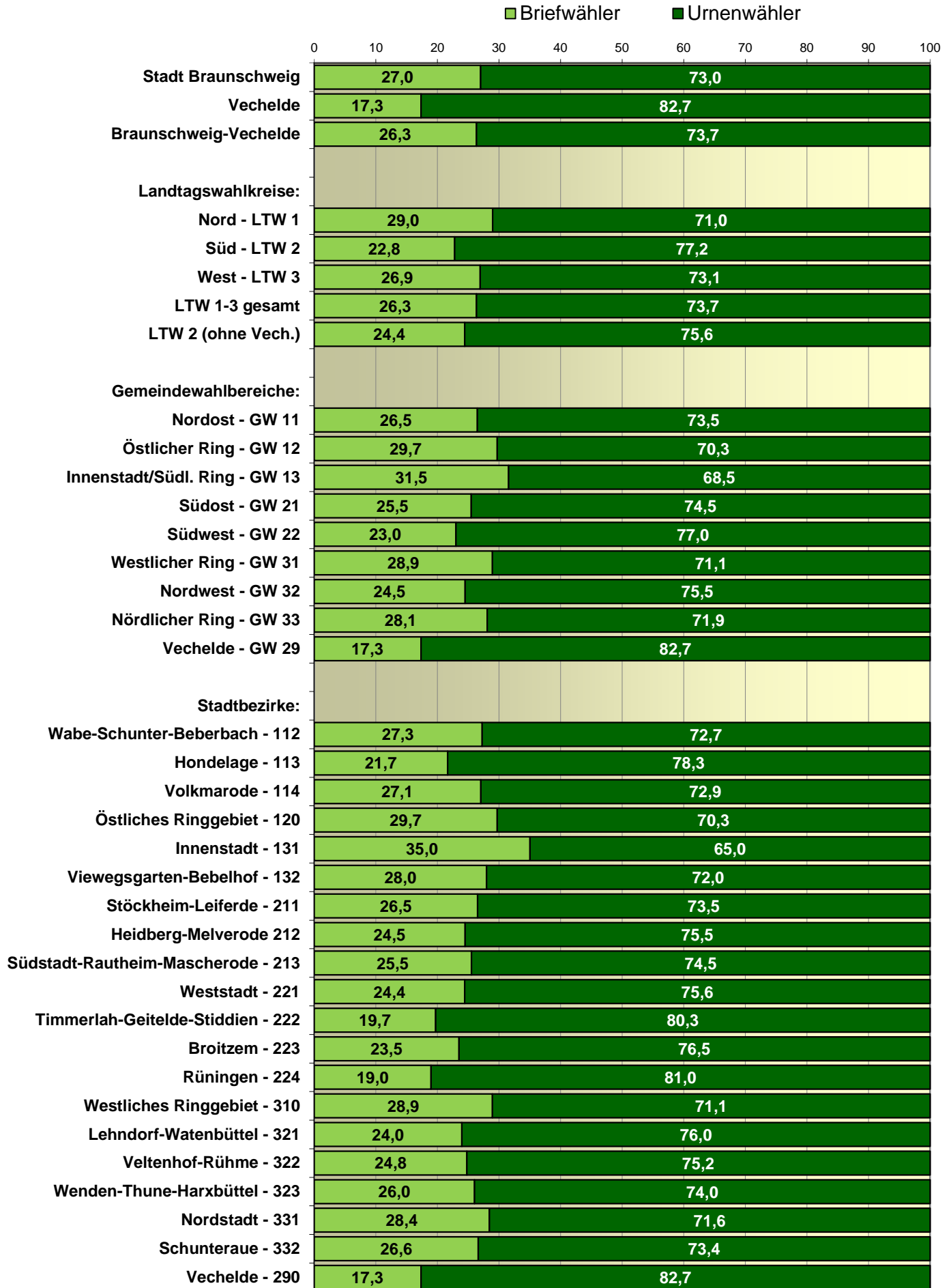

- Stimmenanteile -

Landtagswahl 15.10.2017	Wahlbeteiligung	ERSTSTIMMEN								
		CDU	SPD	GRÜNE	FDP	DIE LINKE.	AfD	Die PARTEI	EB Meyer	
Stadt Braunschweig:	63,7	29,1	42,5	9,8	5,8	5,5	5,9	0,9	0,5	
Gemeinde Vechede:	68,8	34,5	44,6	6,1	4,9	3,7	6,2	0,0	0,0	
Braunschweig-Vechede:	64,0	29,5	42,7	9,5	5,8	5,4	5,9	0,9	0,4	
Landtagswahl 15.10.2017										
Landtagswahlkreise:	Wahlbeteiligung	CDU	SPD	GRÜNE	FDP	DIE LINKE.	AfD	Die PARTEI	EB Meyer	
LTW 1 - Braunschweig-Nord	68,2	28,6	41,8	13,0	6,1	6,0	4,6	0,0	0,0	
LTW 2 - Braunschweig-Süd	62,0	33,1	44,1	6,2	5,1	4,4	7,1	0,0	0,0	
LTW 3 - Braunschweig-West	62,1	27,1	42,2	9,1	6,0	5,7	6,1	2,5	1,2	
LTW 1-3 insgesamt	64,0	29,5	42,7	9,5	5,8	5,4	5,9	0,9	0,4	
> LTW 2 BS-Süd (ohne Vechede)	60,3	32,6	44,0	6,2	5,2	4,6	7,4	0,0	0,0	
Landtagswahl 15.10.2017										
Gemeindewahlbereiche:	Wahlbeteiligung	CDU	SPD	GRÜNE	FDP	DIE LINKE.	AfD	Die PARTEI	EB Meyer	
GW 11 - Nordost	71,8	33,6	42,3	8,8	6,1	3,7	5,6	0,0	0,0	
GW 12 - Östlicher Ring	71,8	23,0	43,2	17,8	5,5	7,4	3,1	0,0	0,0	
GW 13 - Innenstadt/Südl. Ring	60,3	28,3	39,4	12,9	6,8	7,6	5,0	0,0	0,0	
GW 21 - Südost	68,5	32,8	43,2	7,3	5,9	4,4	6,4	0,0	0,0	
GW 22 - Südwest	52,1	32,4	45,0	4,9	4,3	4,9	8,6	0,0	0,0	
GW 31 - Westlicher Ring	57,6	23,6	41,7	10,5	5,6	8,1	5,8	3,7	0,9	
GW 32 - Nordwest	67,9	32,3	41,6	7,0	6,8	3,5	6,1	1,2	1,6	
GW 33 - Nördlicher Ring	60,2	23,8	43,8	10,4	5,4	6,1	6,3	3,0	1,2	
GW 29 - Vechede	68,8	34,5	44,6	6,1	4,9	3,7	6,2	0,0	0,0	
Landtagswahl 15.10.2017										
Stadtbezirke:	Wahlbeteiligung	CDU	SPD	GRÜNE	FDP	DIE LINKE.	AfD	Die PARTEI	EB Meyer	
112 Wabe-Schunter-Beberbach	70,0	31,9	42,5	9,9	5,9	4,1	5,7	0,0	0,0	
113 Hondelage	72,0	33,6	45,5	4,9	6,6	3,3	6,1	0,0	0,0	
114 Volkmarode	76,8	37,7	39,9	7,9	6,4	2,9	5,2	0,0	0,0	
120 Östliches Ringgebiet	71,8	23,0	43,2	17,8	5,5	7,4	3,1	0,0	0,0	
131 Innenstadt	58,6	29,1	38,5	12,5	6,9	7,7	5,3	0,0	0,0	
132 Viewegsgarten-Bebelhof	62,2	27,4	40,4	13,3	6,6	7,6	4,7	0,0	0,0	
211 Stöckheim-Leiferde	75,5	35,2	43,0	7,3	6,0	3,2	5,2	0,0	0,0	
212 Heidberg-Melverode	61,8	31,1	44,7	5,7	4,7	5,6	8,2	0,0	0,0	
213 Südstadt-Rautheim-Mascherode	70,0	32,5	42,2	8,5	6,7	4,3	5,9	0,0	0,0	
221 Weststadt	44,5	28,9	47,5	3,9	4,3	5,5	10,0	0,0	0,0	
222 Timmerlah-Geitelde-Stiddien	69,5	38,2	43,5	6,7	3,7	2,9	5,0	0,0	0,0	
223 Broitzem	66,2	33,7	42,7	6,0	5,2	4,2	8,2	0,0	0,0	
224 Rünigen	56,6	40,2	38,4	4,9	3,3	5,7	7,4	0,0	0,0	
310 Westliches Ringgebiet	57,6	23,6	41,7	10,5	5,6	8,1	5,8	3,7	0,9	
321 Lehdorf-Watenbüttel	69,5	32,6	41,3	7,6	7,1	3,4	5,7	1,3	0,9	
322 Veltenhof-Rühme	60,1	30,7	43,4	5,2	6,1	4,3	8,0	1,3	1,0	
323 Wenden-Thune-Harxbüttel	69,5	32,5	41,2	6,0	6,3	3,0	5,7	1,0	4,4	
331 Nordstadt	59,3	24,2	43,2	10,8	5,7	5,9	6,0	3,1	1,1	
332 Schunteraue	64,4	22,4	46,2	9,1	4,1	6,7	7,6	2,4	1,5	
290 Vechede	68,8	34,5	44,6	6,1	4,9	3,7	6,2	0,0	0,0	

- Stimmenanteile -

Landtagswahl 15.10.2017	Wahlbeteiligung	ZWEITSTIMMEN								
		CDU	SPD	GRÜNE	FDP	DIE LINKE.	AfD	BGE	DM	FREIE WÄHLER
Stadt Braunschweig:	63,7	26,3	37,6	11,9	7,9	6,7	6,0	0,2	0,1	0,3
Gemeinde Vechede:	68,8	31,0	41,3	8,0	6,4	3,9	6,5	0,1	0,1	0,4
Braunschweig-Vechede:	64,0	26,7	37,9	11,6	7,8	6,5	6,1	0,2	0,1	0,3
Landtagswahl 15.10.2017										
Landtagswahlkreise:	Wahlbeteiligung	CDU	SPD	GRÜNE	FDP	DIE LINKE.	AfD	BGE	DM	FREIE WÄHLER
LTW 1 - Braunschweig-Nord	68,2	25,9	35,6	14,6	8,7	7,0	4,7	0,2	0,1	0,3
LTW 2 - Braunschweig-Süd	62,0	29,5	40,7	8,0	6,9	4,7	7,4	0,2	0,1	0,3
LTW 3 - Braunschweig-West	62,1	24,9	37,6	11,8	7,7	7,7	6,3	0,2	0,2	0,3
LTW 1-3 insgesamt	64,0	26,7	37,9	11,6	7,8	6,5	6,1	0,2	0,1	0,3
> LTW2 BS-Süd (ohne Vechede)	60,3	29,0	40,5	8,0	7,1	5,0	7,6	0,2	0,1	0,2
Landtagswahl 15.10.2017										
Gemeindewahlbereiche:	Wahlbeteiligung	CDU	SPD	GRÜNE	FDP	DIE LINKE.	AfD	BGE	DM	FREIE WÄHLER
GW 11 - Nordost	71,8	30,8	37,2	10,2	8,8	4,4	5,7	0,1	0,1	0,3
GW 12 - Östlicher Ring	71,8	20,9	34,9	20,2	7,9	8,9	3,2	0,2	0,1	0,3
GW 13 - Innenstadt/Südl. Ring	60,3	25,0	34,2	14,0	9,5	8,4	4,9	0,2	0,1	0,3
GW 21 - Südost	68,5	29,4	38,8	9,5	7,9	4,8	6,7	0,2	0,1	0,2
GW 22 - Südwest	52,1	28,6	42,8	6,0	5,9	5,3	8,8	0,2	0,1	0,3
GW 31 - Westlicher Ring	57,6	21,7	35,9	13,5	7,1	10,8	5,9	0,3	0,2	0,3
GW 32 - Nordwest	67,9	29,9	38,3	9,2	8,6	4,7	6,5	0,1	0,1	0,3
GW 33 - Nördlicher Ring	60,2	21,6	38,5	13,6	7,0	8,2	6,6	0,2	0,1	0,3
GW 29 - Vechede	68,8	31,0	41,3	8,0	6,4	3,9	6,5	0,1	0,1	0,4
Landtagswahl 15.10.2017										
Stadtbezirke:	Wahlbeteiligung	CDU	SPD	GRÜNE	FDP	DIE LINKE.	AfD	BGE	DM	FREIE WÄHLER
112 Wabe-Schunter-Beberbach	70,0	29,8	37,0	11,2	8,2	5,0	5,9	0,1	0,1	0,2
113 Hondelage	72,0	31,4	41,0	6,4	8,7	3,2	6,5	0,1	0,1	0,5
114 Volkmarode	76,8	33,0	35,5	9,7	10,6	3,7	5,1	0,1	0,1	0,4
120 Östliches Ringgebiet	71,8	20,9	34,9	20,2	7,9	8,9	3,2	0,2	0,1	0,3
131 Innenstadt	58,6	26,0	33,2	13,2	9,7	8,3	5,2	0,2	0,2	0,3
132 Viewegsgarten-Bebelhof	62,2	24,0	35,3	14,7	9,3	8,4	4,7	0,2	0,0	0,2
211 Stöckheim-Leiferde	75,5	31,9	38,6	9,7	7,9	3,8	5,8	0,1	0,1	0,2
212 Heidberg-Melverode	61,8	28,2	40,7	7,4	6,7	5,4	8,3	0,2	0,1	0,3
213 Südstadt-Rautheim-Mascherode	70,0	28,7	37,4	11,1	8,9	5,0	6,2	0,2	0,1	0,2
221 Weststadt	44,5	26,5	45,0	4,7	5,4	5,9	9,9	0,2	0,1	0,2
222 Timmerlah-Geitelde-Stiddien	69,5	34,4	39,8	8,1	6,0	3,8	5,7	0,0	0,2	0,4
223 Broitzem	66,2	30,1	40,4	7,7	7,3	4,1	8,2	0,2	0,1	0,2
224 Rünigen	56,6	27,8	41,1	5,7	5,3	6,5	8,7	0,2	0,2	0,5
310 Westliches Ringgebiet	57,6	21,7	35,9	13,5	7,1	10,8	5,9	0,3	0,2	0,3
321 Lehdorf-Watenbüttel	69,5	30,4	37,4	10,0	8,9	4,7	6,0	0,1	0,1	0,3
322 Veltenhof-Rühme	60,1	28,3	40,3	5,9	7,5	6,0	8,4	0,2	0,2	0,5
323 Wenden-Thune-Harxbüttel	69,5	29,5	39,7	9,2	8,7	3,8	6,3	0,2	0,1	0,3
331 Nordstadt	59,3	21,7	37,8	14,0	7,4	8,2	6,3	0,2	0,2	0,4
332 Schunteraue	64,4	21,1	41,6	12,1	5,6	8,5	7,7	0,0	0,0	0,2
290 Vechede	68,8	31,0	41,3	8,0	6,4	3,9	6,5	0,1	0,1	0,4

- Stimmenanteile -

Landtagswahl 15.10.2017	Wahlbeteiligung	> noch ZWEITSTIMMEN					
		LKR	ÖDP	Die PARTEI	Tier-schutz-partei	PIRATEN	V-Partei ³
Stadt Braunschweig:	63,7	0,0	0,2	1,4	0,8	0,4	0,2
Gemeinde Vechelde:	68,8	0,0	0,1	0,7	0,9	0,2	0,2
Braunschweig-Vechelde:	64,0	0,0	0,2	1,3	0,8	0,4	0,2
Landtagswahl 15.10.2017							
Landtagswahlkreise:	Wahlbeteiligung	LKR	ÖDP	Die PARTEI	Tier-schutz-partei	PIRATEN	V-Partei ³
LTW 1 - Braunschweig-Nord	68,2	0,0	0,2	1,4	0,8	0,3	0,2
LTW 2 - Braunschweig-Süd	62,0	0,0	0,1	0,8	0,9	0,3	0,1
LTW 3 - Braunschweig-West	62,1	0,0	0,2	1,7	0,8	0,5	0,2
LTW 1-3 insgesamt	64,0	0,0	0,2	1,3	0,8	0,4	0,2
> LTW 2 BS-Süd (ohne Vechelde)	60,3	0,0	0,1	0,8	0,9	0,3	0,1
Landtagswahl 15.10.2017							
Gemeindewahlbereiche:	Wahlbeteiligung	LKR	ÖDP	Die PARTEI	Tier-schutz-partei	PIRATEN	V-Partei ³
GW 11 - Nordost	71,8	0,0	0,2	0,8	0,8	0,3	0,1
GW 12 - Östlicher Ring	71,8	0,0	0,3	1,8	0,7	0,4	0,2
GW 13 - Innenstadt/Südl. Ring	60,3	0,1	0,2	1,7	0,8	0,4	0,2
GW 21 - Südost	68,5	0,1	0,1	0,8	0,9	0,3	0,1
GW 22 - Südwest	52,1	0,0	0,1	0,9	0,8	0,3	0,1
GW 31 - Westlicher Ring	57,6	0,0	0,2	2,5	0,9	0,6	0,2
GW 32 - Nordwest	67,9	0,0	0,1	0,9	0,7	0,3	0,1
GW 33 - Nördlicher Ring	60,2	0,1	0,2	1,9	0,9	0,5	0,2
GW 29 - Vechelde	68,8	0,0	0,1	0,7	0,9	0,2	0,2
Landtagswahl 15.10.2017							
Stadtbezirke:	Wahlbeteiligung	LKR	ÖDP	Die PARTEI	Tier-schutz-partei	PIRATEN	V-Partei ³
112 Wabe-Schunter-Beberbach	70,0	0,0	0,2	0,9	0,9	0,3	0,1
113 Hondelage	72,0	0,0	0,2	0,6	0,8	0,3	0,2
114 Volkmarode	76,8	0,0	0,2	0,6	0,7	0,3	0,1
120 Östliches Ringgebiet	71,8	0,0	0,3	1,8	0,7	0,4	0,2
131 Innenstadt	58,6	0,1	0,3	1,9	0,8	0,4	0,2
132 Viewegsgarten-Bebelhof	62,2	0,0	0,2	1,5	0,7	0,4	0,2
211 Stöckheim-Leiferde	75,5	0,0	0,1	0,6	0,8	0,3	0,0
212 Heidberg-Melverode	61,8	0,1	0,2	1,0	1,0	0,3	0,1
213 Südstadt-Rautheim-Mascherode	70,0	0,0	0,1	0,7	0,9	0,3	0,2
221 Weststadt	44,5	0,0	0,0	0,7	0,9	0,3	0,1
222 Timmerlah-Geitelde-Stiddien	69,5	0,0	0,0	1,0	0,4	0,2	0,2
223 Broitzem	66,2	0,0	0,1	0,7	0,7	0,1	0,1
224 Rünigen	56,6	0,0	0,2	1,8	1,4	0,5	0,0
310 Westliches Ringgebiet	57,6	0,0	0,2	2,5	0,9	0,6	0,2
321 Lehndorf-Watenbüttel	69,5	0,0	0,1	0,9	0,6	0,3	0,1
322 Veltenhof-Rühme	60,1	0,0	0,1	0,9	1,1	0,4	0,0
323 Wenden-Thune-Harxbüttel	69,5	0,0	0,1	0,7	0,8	0,5	0,1
331 Nordstadt	59,3	0,1	0,3	2,0	0,8	0,5	0,2
332 Schunteraue	64,4	0,0	0,1	1,3	1,2	0,3	0,3
290 Vechelde	68,8	0,0	0,1	0,7	0,9	0,2	0,2

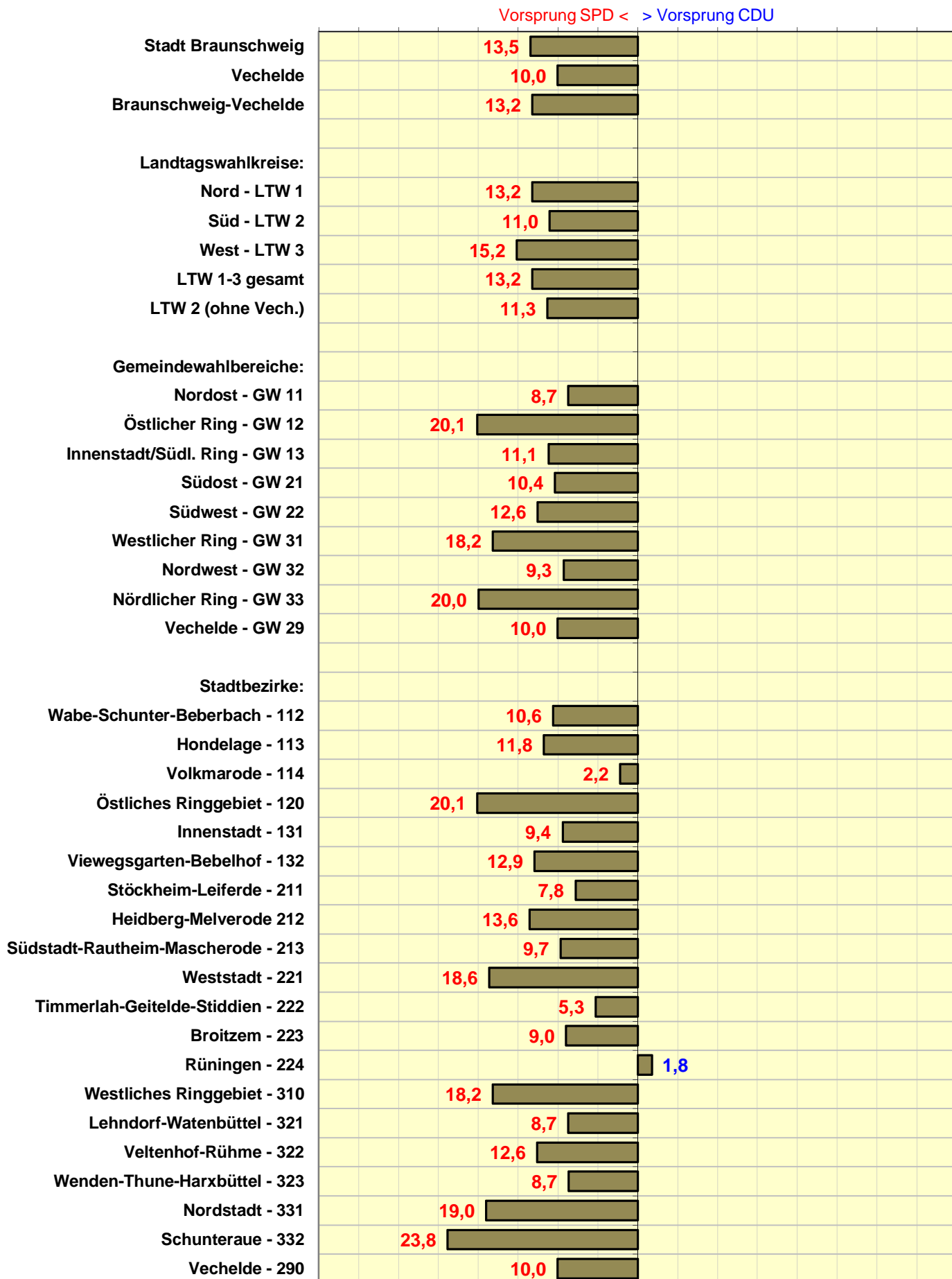

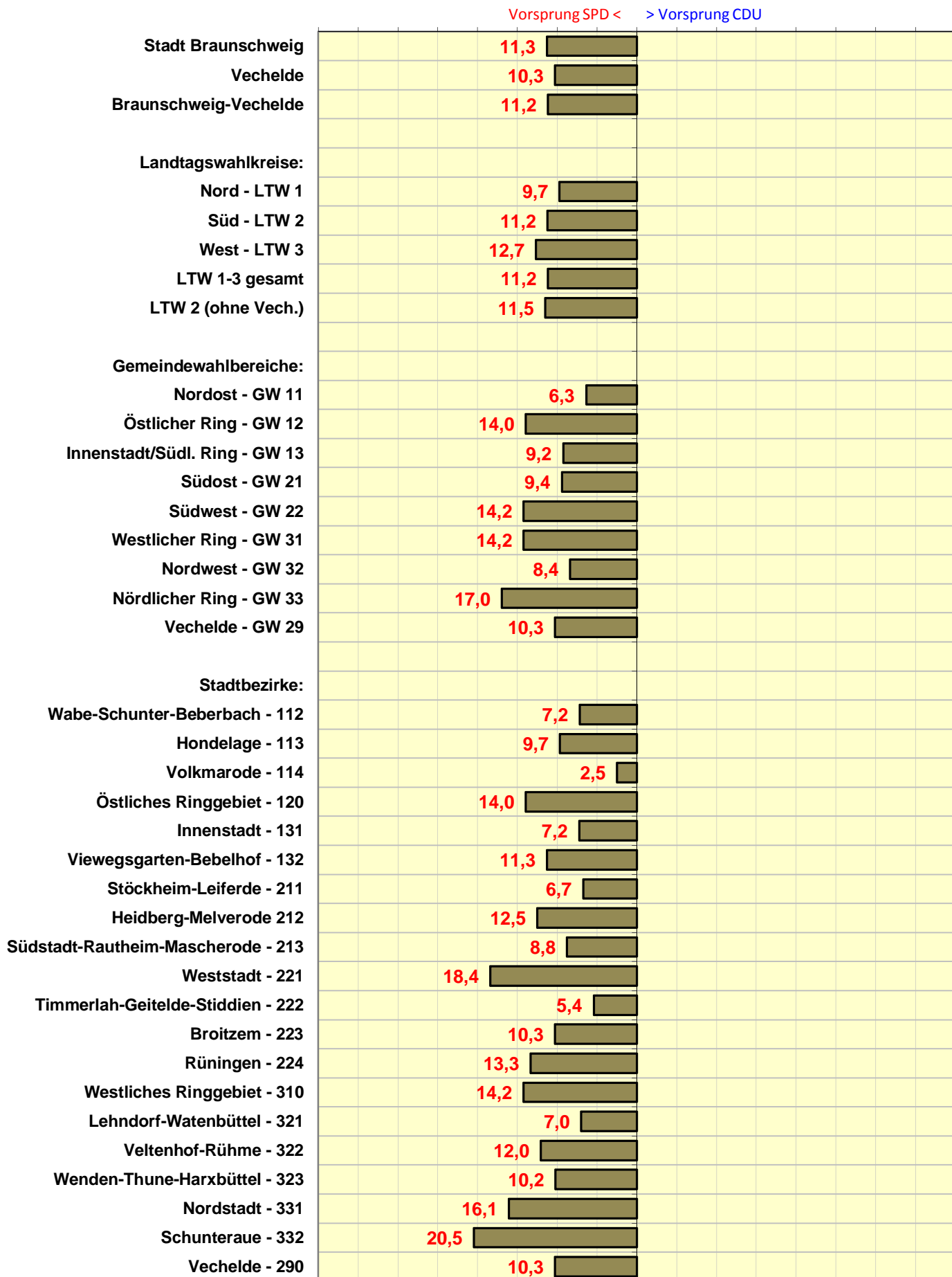

Stadt Braunschweig Landtagswahl 2017
Vorsprung CDU/FDP bzw. SPD/GRÜNE

Differenz in Prozentpunkten
 - ERSTSTIMMEN -

Vorsprung SPD+GRÜNE < > Vorsprung CDU+FDP

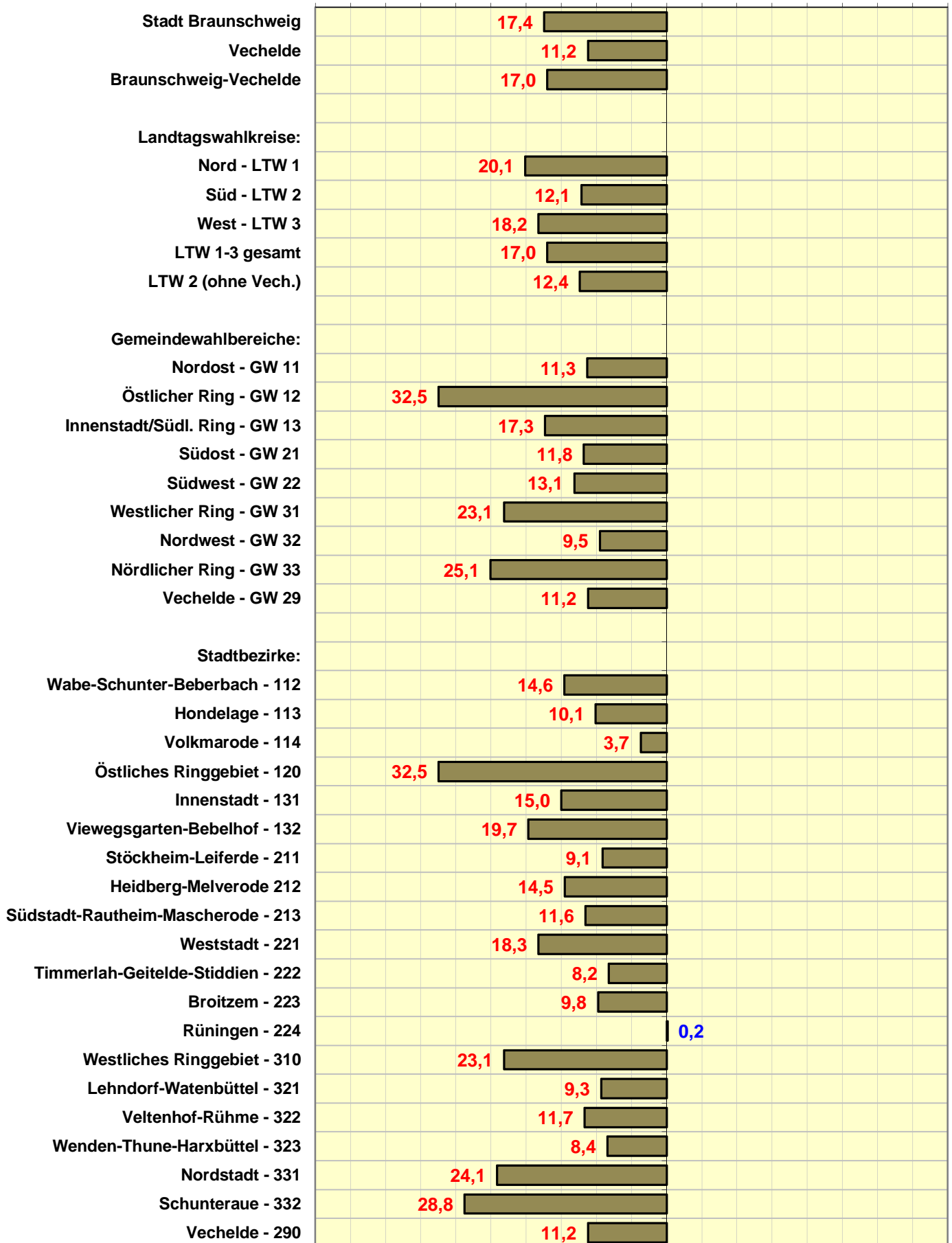

Stadt Braunschweig Landtagswahl 2017
Vorsprung CDU/FDP bzw. SPD/GRÜNE

Differenz in Prozentpunkten
 - ZWEITSTIMMEN -

Vorsprung SPD+GRÜNE < > Vorsprung CDU+FDP

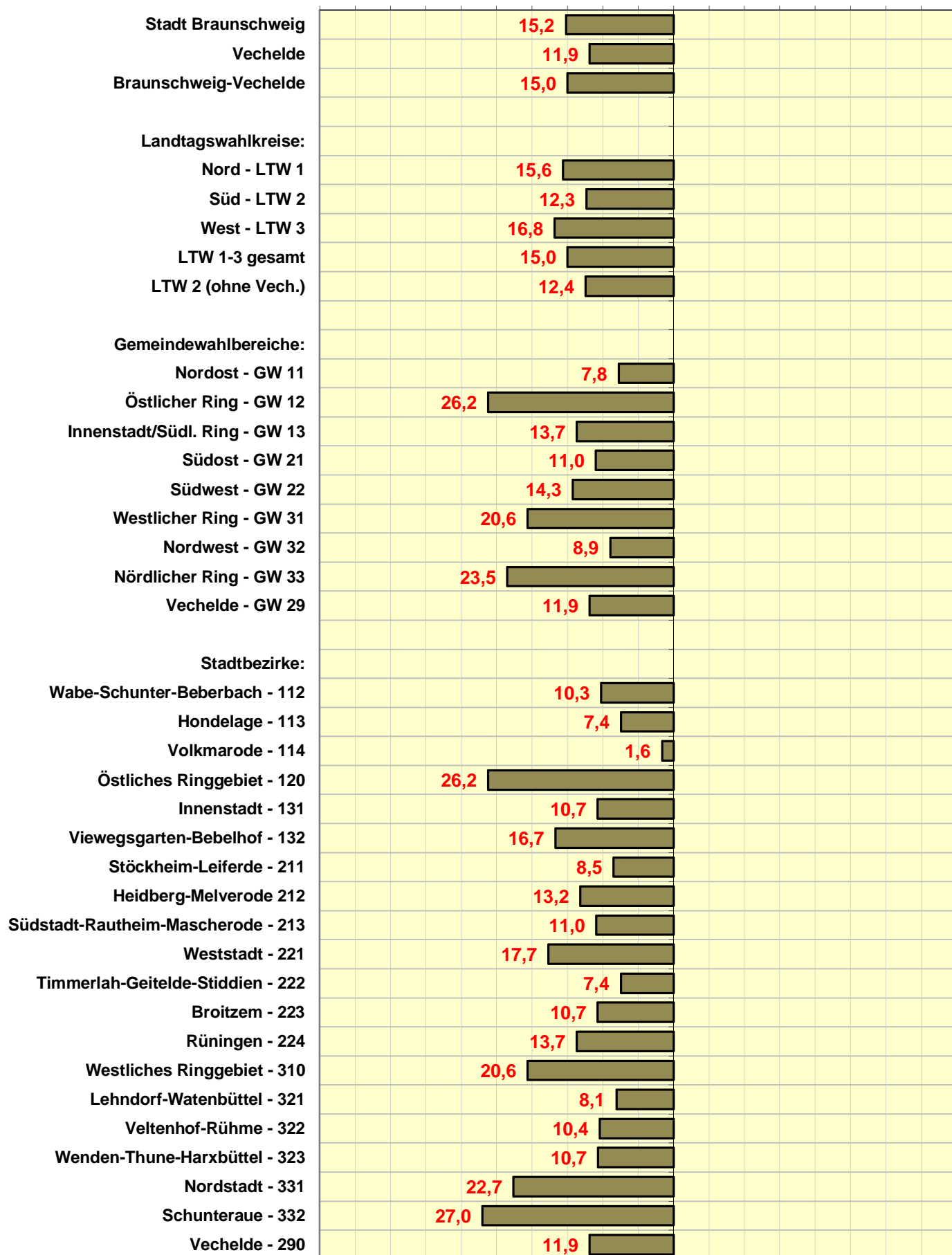

- Absolute Stimmzahlen -

Landtagswahl 15.10.2017	Wahlberechtigte	Wähler	ERSTSTIMMEN								
			Gültige Erststimmen	CDU	SPD	GRÜNE	FDP	DIE LINKE.	AfD	Die PARTEI	EB Meyer
Stadt Braunschweig:	190 754	121 487	120 628	35 061	51 291	11 805	7 021	6 692	7 068	1 130	560
Gemeinde Vechelde:	13 604	9 359	9 275	3 203	4 135	566	458	342	571	0	0
Braunschweig-Vechelde:	204 358	130 846	129 903	38 264	55 426	12 371	7 479	7 034	7 639	1 130	560
Landtagswahl 15.10.2017											
Landtagswahlkreise:											
	Wahlberechtigte	Wähler	Gültige Erststimmen	CDU	SPD	GRÜNE	FDP	DIE LINKE.	AfD	Die PARTEI	EB Meyer
LTW 1 - Braunschweig-Nord	65 803	44 886	44 595	12 734	18 631	5 783	2 712	2 688	2 047	0	0
LTW 2 - Braunschweig-Süd	65 846	40 844	40 489	13 386	17 860	2 512	2 079	1 780	2 872	0	0
LTW 3 - Braunschweig-West	72 709	45 116	44 819	12 144	18 935	4 076	2 688	2 566	2 720	1 130	560
LTW 1-3 insgesamt	204 358	130 846	129 903	38 264	55 426	12 371	7 479	7 034	7 639	1 130	560
> LTW 2 BS-Süd (ohne Vechelde)	52 242	31 485	31 214	10 183	13 725	1 946	1 621	1 438	2 301	0	0
Landtagswahl 15.10.2017											
Gemeindewahlbereiche:											
	Wahlberechtigte	Wähler	Gültige Erststimmen	CDU	SPD	GRÜNE	FDP	DIE LINKE.	AfD	Die PARTEI	EB Meyer
GW 11 - Nordost	24 227	17 397	17 281	5 798	7 302	1 514	1 059	637	971	0	0
GW 12 - Östlicher Ring	21 048	15 105	15 043	3 467	6 492	2 684	824	1 114	462	0	0
GW 13 - Innenstadt/Südl. Ring	20 528	12 384	12 271	3 469	4 837	1 585	829	937	614	0	0
GW 21 - Südost	25 998	17 806	17 660	5 793	7 630	1 288	1 038	777	1 134	0	0
GW 22 - Südwest	26 244	13 679	13 554	4 390	6 095	658	583	661	1 167	0	0
GW 31 - Westlicher Ring	26 093	15 023	14 913	3 513	6 224	1 572	836	1 209	872	550	137
GW 32 - Nordwest	26 320	17 869	17 754	5 737	7 388	1 235	1 200	618	1 077	220	279
GW 33 - Nördlicher Ring	20 296	12 224	12 152	2 894	5 323	1 269	652	739	771	360	144
GW 29 - Vechelde	13 604	9 359	9 275	3 203	4 135	566	458	342	571	0	0
Landtagswahl 15.10.2017											
Stadtbezirke:											
	Wahlberechtigte	Wähler	Gültige Erststimmen	CDU	SPD	GRÜNE	FDP	DIE LINKE.	AfD	Die PARTEI	EB Meyer
112 Wabe-Schunter-Beberbach	15 571	10 898	10 828	3 455	4 604	1 072	642	440	615	0	0
113 Hondelage	3 090	2 226	2 211	744	1 005	109	146	72	135	0	0
114 Volkmarode	5 566	4 273	4 242	1 599	1 693	333	271	125	221	0	0
120 Östliches Ringgebiet	21 048	15 105	15 043	3 467	6 492	2 684	824	1 114	462	0	0
131 Innenstadt	10 694	6 270	6 210	1 806	2 390	777	429	476	332	0	0
132 Viewegsgarten-Bebelhof	9 834	6 114	6 061	1 663	2 447	808	400	461	282	0	0
211 Stöckheim-Leiferde	6 527	4 925	4 886	1 721	2 102	358	294	158	253	0	0
212 Heidberg-Melverode	9 146	5 651	5 602	1 744	2 505	317	265	314	457	0	0
213 Südstadt-Rautheim-Mascherode	10 325	7 230	7 172	2 328	3 023	613	479	305	424	0	0
221 Weststadt	16 455	7 326	7 240	2 090	3 440	280	308	400	722	0	0
222 Timmerlah-Geitelde-Stiddien	2 834	1 969	1 959	749	852	131	73	57	97	0	0
223 Broitzem	4 656	3 082	3 061	1 031	1 306	183	159	130	252	0	0
224 Rünigen	2 299	1 302	1 294	520	497	64	43	74	96	0	0
310 Westliches Ringgebiet	26 093	15 023	14 913	3 513	6 224	1 572	836	1 209	872	550	137
321 Lehdorf-Watenbüttel	16 757	11 650	11 582	3 778	4 787	886	817	398	665	151	100
322 Veltenhof-Rühme	4 526	2 718	2 700	830	1 171	141	166	115	215	36	26
323 Wenden-Thune-Harxbüttel	5 037	3 501	3 472	1 129	1 430	208	217	105	197	33	153
331 Nordstadt	16 447	9 747	9 693	2 344	4 187	1 046	551	574	583	301	107
332 Schunteraue	3 849	2 477	2 459	550	1 136	223	101	165	188	59	37

- Absolute Stimmenzahlen -

Landtagswahl 15.10.2017	Wahlberechtigte	Wähler	ZWEITSTIMMEN >							
			Gültige Zweitstimmen	CDU	SPD	GRÜNE	FDP	DIE LINKE.	AfD	BGE
Stadt Braunschweig:	190 754	121 487	120 937	31 858	45 478	14 346	9 559	8 153	7 303	216
Gemeinde Vechelde:	13 604	9 359	9 317	2 891	3 851	744	598	363	606	8
Braunschweig-Vechelde:	204 358	130 846	130 254	34 749	49 329	15 090	10 157	8 516	7 909	224
Landtagswahl 15.10.2017										
Landtagswahlkreise:										
LTW 1 - Braunschweig-Nord	65 803	44 886	44 728	11 573	15 916	6 535	3 897	3 133	2 087	79
LTW 2 - Braunschweig-Süd	65 846	40 844	40 612	11 982	16 537	3 242	2 808	1 929	2 995	62
LTW 3 - Braunschweig-West	72 709	45 116	44 914	11 194	16 876	5 313	3 452	3 454	2 827	83
LTW 1-3 insgesamt	204 358	130 846	130 254	34 749	49 329	15 090	10 157	8 516	7 909	224
> LTW 2 BS-Süd (ohne Vechelde)	52 242	31 485	31 295	9 091	12 686	2 498	2 210	1 566	2 389	54
Landtagswahl 15.10.2017										
Gemeindewahlbereiche:										
GW 11 - Nordost	24 227	17 397	17 334	5 343	6 443	1 775	1 528	765	996	16
GW 12 - Östlicher Ring	21 048	15 105	15 069	3 150	5 255	3 040	1 196	1 337	483	37
GW 13 - Innenstadt/Südl. Ring	20 528	12 384	12 325	3 080	4 218	1 720	1 173	1 031	608	26
GW 21 - Südost	25 998	17 806	17 709	5 206	6 870	1 688	1 406	850	1 194	33
GW 22 - Südwest	26 244	13 679	13 586	3 885	5 816	810	804	716	1 195	21
GW 31 - Westlicher Ring	26 093	15 023	14 948	3 247	5 373	2 015	1 055	1 607	878	41
GW 32 - Nordwest	26 320	17 869	17 795	5 323	6 813	1 641	1 539	843	1 148	22
GW 33 - Nördlicher Ring	20 296	12 224	12 171	2 624	4 690	1 657	858	1 004	801	20
GW 29 - Vechelde	13 604	9 359	9 317	2 891	3 851	744	598	363	606	8
Landtagswahl 15.10.2017										
Stadtbezirke:										
112 Wabe-Schunter-Beberbach	15 571	10 898	10 858	3 241	4 021	1 220	886	538	637	10
113 Hondelage	3 090	2 226	2 215	695	909	142	192	70	143	2
114 Volkmarode	5 566	4 273	4 261	1 407	1 513	413	450	157	216	4
120 Östliches Ringgebiet	21 048	15 105	15 069	3 150	5 255	3 040	1 196	1 337	483	37
131 Innenstadt	10 694	6 270	6 241	1 621	2 072	826	608	518	323	14
132 Viewegsgarten-Bebelhof	9 834	6 114	6 084	1 459	2 146	894	565	513	285	12
211 Stöckheim-Leiferde	6 527	4 925	4 899	1 562	1 892	475	389	186	284	5
212 Heidberg-Melverode	9 146	5 651	5 610	1 581	2 284	413	375	305	464	12
213 Südstadt-Rautheim-Mascherode	10 325	7 230	7 200	2 063	2 694	800	642	359	446	16
221 Weststadt	16 455	7 326	7 254	1 925	3 261	341	394	429	718	13
222 Timmerlah-Geitelde-Stiddien	2 834	1 969	1 961	674	780	158	118	75	111	0
223 Broitzem	4 656	3 082	3 073	925	1 241	237	223	127	253	5
224 Rünigen	2 299	1 302	1 298	361	534	74	69	85	113	3
310 Westliches Ringgebiet	26 093	15 023	14 948	3 247	5 373	2 015	1 055	1 607	878	41
321 Lehdorf-Watenbüttel	16 757	11 650	11 615	3 534	4 344	1 161	1 033	546	702	11
322 Veltenhof-Rühme	4 526	2 718	2 699	763	1 088	160	203	163	228	5
323 Wenden-Thune-Harxbüttel	5 037	3 501	3 481	1 026	1 381	320	303	134	218	6
331 Nordstadt	16 447	9 747	9 706	2 104	3 665	1 359	721	795	611	19
332 Schunteraue	3 849	2 477	2 465	520	1 025	298	137	209	190	1

- Absolute Stimmzahlen -

Landtagswahl 15.10.2017	Wahlberechtigte	Wähler	> noch ZWEITSTIMMEN							
			DM	FREIE WÄHLER	LKR	ÖDP	Die PARTEI	Tier-schutz-partei	PIRATEN	V-Partei ³
Stadt Braunschweig:	190 754	121 487	154	340	40	220	1 641	979	455	195
Gemeinde Vechede:	13 604	9 359	11	35	1	13	69	84	22	21
Braunschweig-Vechede:	204 358	130 846	165	375	41	233	1 710	1 063	477	216
Landtagswahl 15.10.2017										
Landtagswahlkreise:	Wahlberechtigte	Wähler	DM	FREIE WÄHLER	LKR	ÖDP	Die PARTEI	Tier-schutz-partei	PIRATEN	V-Partei ³
LTW 1 - Braunschweig-Nord	65 803	44 886	50	126	16	105	622	348	154	87
LTW 2 - Braunschweig-Süd	65 846	40 844	44	112	11	44	323	353	116	54
LTW 3 - Braunschweig-West	72 709	45 116	71	137	14	84	765	362	207	75
LTW 1-3 insgesamt	204 358	130 846	165	375	41	233	1 710	1 063	477	216
> LTW 2 BS-Süd (ohne Vechede)	52 242	31 485	33	77	10	31	254	269	94	33
Landtagswahl 15.10.2017										
Gemeindewahlbereiche:	Wahlberechtigte	Wähler	DM	FREIE WÄHLER	LKR	ÖDP	Die PARTEI	Tier-schutz-partei	PIRATEN	V-Partei ³
GW 11 - Nordost	24 227	17 397	23	56	6	35	137	138	48	25
GW 12 - Östlicher Ring	21 048	15 105	13	38	3	42	270	113	58	34
GW 13 - Innenstadt/Südl. Ring	20 528	12 384	14	32	7	28	215	97	48	28
GW 21 - Südost	25 998	17 806	18	38	10	24	138	156	59	19
GW 22 - Südwest	26 244	13 679	15	39	0	7	116	113	35	14
GW 31 - Westlicher Ring	26 093	15 023	30	38	1	35	378	135	86	29
GW 32 - Nordwest	26 320	17 869	23	59	6	22	156	121	62	17
GW 33 - Nördlicher Ring	20 296	12 224	18	40	7	27	231	106	59	29
GW 29 - Vechede	13 604	9 359	11	35	1	13	69	84	22	21
Landtagswahl 15.10.2017										
Stadtbezirke:	Wahlberechtigte	Wähler	DM	FREIE WÄHLER	LKR	ÖDP	Die PARTEI	Tier-schutz-partei	PIRATEN	V-Partei ³
112 Wabe-Schunter-Beberbach	15 571	10 898	15	27	4	24	98	93	29	15
113 Hondelage	3 090	2 226	3	12	1	4	14	17	7	4
114 Volkmarode	5 566	4 273	5	17	1	7	25	28	12	6
120 Östliches Ringgebiet	21 048	15 105	13	38	3	42	270	113	58	34
131 Innenstadt	10 694	6 270	11	18	5	16	121	52	23	13
132 Viewegsgarten-Bebelhof	9 834	6 114	3	14	2	12	94	45	25	15
211 Stöckheim-Leiferde	6 527	4 925	7	9	2	5	29	38	15	1
212 Heidberg-Melverode	9 146	5 651	3	16	7	13	57	56	19	5
213 Südstadt-Rautheim-Mascherode	10 325	7 230	8	13	1	6	52	62	25	13
221 Weststadt	16 455	7 326	6	18	0	3	50	66	22	8
222 Timmerlah-Geitelde-Stiddien	2 834	1 969	3	8	0	0	19	8	3	4
223 Broitzem	4 656	3 082	3	7	0	2	23	21	4	2
224 Rünigen	2 299	1 302	3	6	0	2	24	18	6	0
310 Westliches Ringgebiet	26 093	15 023	30	38	1	35	378	135	86	29
321 Lehdorf-Watenbüttel	16 757	11 650	15	34	4	15	106	64	34	12
322 Veltenhof-Rühme	4 526	2 718	5	13	1	3	25	30	12	0
323 Wenden-Thune-Harxbüttel	5 037	3 501	3	12	1	4	25	27	16	5
331 Nordstadt	16 447	9 747	17	36	6	25	198	77	51	22
332 Schunteraue	3 849	2 477	1	4	1	2	33	29	8	7

- Gewinne/Verluste (Prozentpunkte) -

Landtagswahl 15.10.2017	Wahl- beteiligung	Gewinn/Verlust ERSTSTIMMEN						
		CDU	SPD	GRÜNE	FDP	DIE LINKE.	AfD	Sonstige
Stadt Braunschweig:	+3,8	-7,0	+1,6	-4,2	+3,2	+1,5	+5,9	-1,0
Gemeinde Vechelde:	+3,0	-4,7	+0,4	-3,6	+2,7	+0,6	+6,2	-1,5
Braunschweig-Vechelde:	+3,7	-6,8	+1,5	-4,2	+3,2	+1,5	+5,9	-1,1
Landtagswahl 15.10.2017								
Landtagswahlkreise:	Wahl- beteiligung	CDU	SPD	GRÜNE	FDP	DIE LINKE.	AfD	Sonstige
LTW 1 - Braunschweig-Nord	+3,5	-6,6	+1,8	-3,4	+3,8	+2,4	+4,6	-2,4
LTW 2 - Braunschweig-Süd	+3,6	-6,2	+1,6	-4,1	+2,6	+0,9	+7,1	-1,9
LTW 3 - Braunschweig-West	+4,1	-7,6	+1,2	-4,9	+3,2	+1,0	+6,1	+1,0
LTW 1-3 insgesamt	+3,7	-6,8	+1,5	-4,2	+3,2	+1,5	+5,9	-1,1
> LTW2 BS-Süd (ohne Vechelde)	+3,6	-6,7	+2,0	-4,2	+2,5	+1,0	+7,4	-2,0
Landtagswahl 15.10.2017								
Gemeindewahlbereiche:	Wahl- beteiligung	CDU	SPD	GRÜNE	FDP	DIE LINKE.	AfD	Sonstige
GW 11 - Nordost	+2,7	-8,8	+3,6	-3,3	+3,9	+0,7	+5,6	-1,8
GW 12 - Östlicher Ring	+4,0	-4,1	+0,1	-3,8	+3,5	+3,8	+3,1	-2,6
GW 13 - Innenstadt/Südl. Ring	+4,0	-6,5	+1,2	-3,4	+3,8	+3,0	+5,0	-3,2
GW 21 - Südost	+3,7	-6,6	+3,0	-4,8	+2,9	+1,1	+6,4	-2,1
GW 22 - Südwest	+3,2	-6,8	+0,6	-3,5	+2,0	+0,8	+8,6	-1,8
GW 31 - Westlicher Ring	+6,4	-6,1	+0,7	-6,1	+3,1	+1,6	+5,8	+1,0
GW 32 - Nordwest	+2,3	-9,2	+2,4	-4,6	+4,0	+0,3	+6,1	+1,1
GW 33 - Nördlicher Ring	+3,3	-6,6	+0,1	-4,2	+2,4	+1,3	+6,3	+0,8
GW 29 - Vechelde	+3,0	-4,7	+0,4	-3,6	+2,7	+0,6	+6,2	-1,5
Landtagswahl 15.10.2017								
Stadtbezirke:	Wahl- beteiligung	CDU	SPD	GRÜNE	FDP	DIE LINKE.	AfD	Sonstige
112 Wabe-Schunter-Beberbach	+2,9	-8,5	+3,3	-2,9	+3,5	+0,9	+5,7	-2,0
113 Hondelage	+2,6	-11,5	+7,0	-4,8	+5,0	+0,0	+6,1	-1,8
114 Volkmarode	+2,2	-8,2	+2,6	-3,4	+4,4	+0,7	+5,2	-1,2
120 Östliches Ringgebiet	+4,0	-4,1	+0,1	-3,8	+3,5	+3,8	+3,1	-2,6
131 Innenstadt	+3,7	-7,4	+1,2	-3,4	+4,0	+3,4	+5,3	-3,1
132 Viewegs Garten-Bebelhof	+4,3	-5,7	+1,3	-3,3	+3,7	+2,6	+4,7	-3,3
211 Stöckheim-Leiferde	+2,7	-4,4	+2,8	-5,0	+3,2	+0,6	+5,2	-2,2
212 Heidberg-Melverode	+4,6	-9,0	+3,8	-5,0	+2,3	+1,7	+8,2	-2,0
213 Südstadt-Rautheim-Mascherode	+3,4	-6,2	+2,6	-4,5	+3,2	+1,1	+5,9	-2,0
221 Weststadt	+2,5	-9,6	+2,4	-3,7	+2,0	+0,7	+10,0	-1,8
222 Timmerlah-Geitelde-Stiddien	+4,2	-2,0	-0,5	-3,3	+1,8	+0,9	+5,0	-1,8
223 Broitzem	+2,3	-6,3	-0,7	-3,5	+2,7	+1,1	+8,2	-1,6
224 Rünigen	+6,8	+0,9	-4,8	-3,5	+1,0	+1,1	+7,4	-2,1
310 Westliches Ringgebiet	+6,4	-6,1	+0,7	-6,1	+3,1	+1,6	+5,8	+1,0
321 Lehdorf-Watenbüttel	+1,3	-8,7	+2,3	-4,5	+4,1	+0,3	+5,7	+0,8
322 Veltenhof-Rühme	+4,1	-11,0	+2,7	-3,5	+3,5	+0,8	+8,0	-0,4
323 Wenden-Thune-Harxbüttel	+3,3	-9,4	+2,4	-5,8	+3,8	-0,1	+5,7	+3,5
331 Nordstadt	+3,4	-6,4	-0,2	-4,0	+2,5	+1,6	+6,0	+0,5
332 Schunteraue	+3,3	-7,5	+1,3	-5,2	+1,9	+0,0	+7,6	+1,9
290 Vechelde	+3,0	-4,7	+0,4	-3,6	+2,7	+0,6	+6,2	-1,5

- Gewinne/Verluste (Prozentpunkte) -

Landtagswahl 15.10.2017	Wahlbeteiligung	Gewinn/Verlust ZWEITSTIMMEN							
		CDU	SPD	GRÜNE	FDP	DIE LINKE.	AfD	PIRATEN	Sonstige
Stadt Braunschweig:	+3,8	-3,3	+3,9	-6,7	-0,3	+2,5	+6,0	-3,0	+0,9
Gemeinde Vechede:	+3,0	-2,5	+3,1	-5,5	-1,1	+0,9	+6,5	-2,0	+0,6
Braunschweig-Vechede:	+3,7	-3,3	+3,9	-6,7	-0,4	+2,4	+6,1	-2,9	+0,9
Landtagswahl 15.10.2017									
Landtagswahlkreise:	Wahlbeteiligung	CDU	SPD	GRÜNE	FDP	DIE LINKE.	AfD	PIRATEN	Sonstige
LTW 1 - Braunschweig-Nord	+3,5	-2,7	+4,1	-7,3	+0,1	+3,0	+4,7	-3,2	+1,2
LTW 2 - Braunschweig-Süd	+3,6	-3,9	+3,9	-5,8	-1,0	+1,2	+7,4	-2,1	+0,4
LTW 3 - Braunschweig-West	+4,1	-3,2	+3,6	-6,8	-0,4	+2,8	+6,3	-3,4	+1,1
LTW 1-3 insgesamt	+3,7	-3,3	+3,9	-6,7	-0,4	+2,4	+6,1	-2,9	+0,9
> LTW 2 BS-Süd (ohne Vechede)	+3,6	-4,3	+4,1	-5,9	-1,0	+1,3	+7,6	-2,1	+0,3
Landtagswahl 15.10.2017									
Gemeindewahlbereiche:	Wahlbeteiligung	CDU	SPD	GRÜNE	FDP	DIE LINKE.	AfD	PIRATEN	Sonstige
GW 11 - Nordost	+2,7	-3,6	+4,9	-6,1	-0,6	+1,3	+5,7	-2,2	+0,6
GW 12 - Östlicher Ring	+4,0	-1,3	+3,5	-9,3	+1,1	+4,7	+3,2	-3,7	+1,7
GW 13 - Innenstadt/Südl. Ring	+4,0	-2,8	+3,8	-6,7	-0,1	+3,3	+4,9	-3,9	+1,4
GW 21 - Südost	+3,7	-3,7	+4,6	-6,2	-1,2	+1,5	+6,7	-2,1	+0,3
GW 22 - Südwest	+3,2	-5,2	+3,6	-5,6	-0,8	+1,1	+8,8	-2,1	+0,2
GW 31 - Westlicher Ring	+6,4	-3,1	+3,0	-7,9	+0,4	+4,2	+5,9	-4,4	+1,9
GW 32 - Nordwest	+2,3	-2,9	+4,7	-6,7	-1,0	+1,3	+6,5	-2,0	+0,1
GW 33 - Nördlicher Ring	+3,3	-3,7	+2,8	-6,0	-0,1	+3,2	+6,6	-4,3	+1,5
GW 29 - Vechede	+3,0	-2,5	+3,1	-5,5	-1,1	+0,9	+6,5	-2,0	+0,6
Landtagswahl 15.10.2017									
Stadtbezirke:	Wahlbeteiligung	CDU	SPD	GRÜNE	FDP	DIE LINKE.	AfD	PIRATEN	Sonstige
112 Wabe-Schunter-Beberbach	+2,9	-3,8	+4,9	-5,9	-0,7	+1,6	+5,9	-2,4	+0,5
113 Hondelage	+2,6	-3,4	+5,5	-6,7	-0,5	-0,1	+6,5	-1,9	+0,6
114 Volkmarode	+2,2	-3,2	+4,8	-6,2	-0,3	+1,2	+5,1	-1,9	+0,6
120 Östliches Ringgebiet	+4,0	-1,3	+3,5	-9,3	+1,1	+4,7	+3,2	-3,7	+1,7
131 Innenstadt	+3,7	-2,8	+2,8	-6,6	-0,4	+3,8	+5,2	-3,9	+2,0
132 Viewegs Garten-Bebelhof	+4,3	-2,7	+4,9	-6,8	+0,2	+2,9	+4,7	-4,0	+0,9
211 Stöckheim-Leiferde	+2,7	-1,7	+4,6	-6,2	-1,5	+1,1	+5,8	-2,2	+0,0
212 Heidberg-Melverode	+4,6	-6,0	+4,5	-5,9	-1,2	+1,5	+8,3	-2,0	+0,8
213 Südstadt-Rautheim-Mascherode	+3,4	-3,2	+4,8	-6,5	-1,0	+1,7	+6,2	-2,2	+0,2
221 Weststadt	+2,5	-7,5	+4,3	-5,2	-0,7	+1,1	+9,9	-2,2	+0,2
222 Timmerlah-Geitelde-Stiddien	+4,2	+0,6	+2,2	-7,3	-1,2	+1,7	+5,7	-1,6	-0,1
223 Broitzern	+2,3	-4,6	+4,0	-5,8	-0,3	+0,3	+8,2	-1,9	+0,0
224 Rünigen	+6,8	-2,4	+0,3	-5,3	-1,4	+1,8	+8,7	-2,8	+1,1
310 Westliches Ringgebiet	+6,4	-3,1	+3,0	-7,9	+0,4	+4,2	+5,9	-4,4	+1,9
321 Lehdorf-Watenbüttel	+1,3	-1,9	+4,4	-6,7	-1,5	+1,3	+6,0	-1,7	+0,1
322 Veltenhof-Rühme	+4,1	-5,2	+4,1	-5,8	-0,7	+1,9	+8,4	-2,7	+0,0
323 Wenden-Thune-Harxbüttel	+3,3	-4,3	+6,2	-7,1	+0,4	+0,8	+6,3	-2,4	+0,3
331 Nordstadt	+3,4	-3,5	+2,4	-5,4	-0,4	+3,6	+6,3	-4,6	+1,6
332 Schunteraue	+3,3	-4,5	+4,5	-8,4	+0,8	+1,9	+7,7	-3,1	+1,1
290 Vechede	+3,0	-2,5	+3,1	-5,5	-1,1	+0,9	+6,5	-2,0	+0,6

Landtagswahl 15.10.2017	Wahlberechtigte	Wähler	ERSTSTIMMEN							
			Gültige Erststimmen	CDU	SPD	GRÜNE	FDP	DIE LINKE.	AfD	Sonst.
Stadt Braunschweig:	-1 828	+6 090	+6 823	-5 994	+4 724	-4 100	+4 092	+2 118	+7 068	-1 085
Gemeinde Vechede:	+ 634	+ 819	+ 858	- 101	+ 414	- 252	+ 267	+ 86	+ 571	- 127
Braunschweig-Vechede:	-1 194	+6 909	+7 681	-6 095	+5 138	-4 352	+4 359	+2 204	+7 639	-1 212
Landtagswahl 15.10.2017										
Landtagswahlkreise:	Wahlberechtigte	Wähler	Gültige Erststimmen	CDU	SPD	GRÜNE	FDP	DIE LINKE.	AfD	Sonst.
LTW 1 - Braunschweig-Nord	- 130	+2 227	+2 448	-2 100	+1 768	-1 127	+1 733	+1 155	+2 047	-1 028
LTW 2 - Braunschweig-Süd	- 481	+2 062	+2 309	-1 612	+1 634	-1 421	+1 094	+ 451	+2 872	- 709
LTW 3 - Braunschweig-West	- 583	+2 620	+2 924	-2 383	+1 736	-1 804	+1 532	+ 598	+2 720	+ 525
LTW 1-3 insgesamt	-1 194	+6 909	+7 681	-6 095	+5 138	-4 352	+4 359	+2 204	+7 639	-1 212
> LTW 2 BS-Süd (ohne Vechede)	-1 115	+1 243	+1 451	-1 511	+1 220	-1 169	+ 827	+ 365	+2 301	- 582
Landtagswahl 15.10.2017										
Gemeindewahlbereiche:	Wahlberechtigte	Wähler	Gültige Erststimmen	CDU	SPD	GRÜNE	FDP	DIE LINKE.	AfD	Sonst.
GW 11 - Nordost	- 173	+ 540	+ 653	-1 244	+ 878	- 486	+ 689	+ 145	+ 971	- 300
GW 12 - Östlicher Ring	- 10	+ 838	+ 903	- 365	+ 398	- 374	+ 547	+ 603	+ 462	- 368
GW 13 - Innenstadt/Südl. Ring	+ 53	+ 849	+ 892	- 491	+ 492	- 267	+ 497	+ 407	+ 614	- 360
GW 21 - Südost	- 98	+ 907	+1 001	- 771	+ 940	- 727	+ 540	+ 233	+1 134	- 348
GW 22 - Südwest	-1 017	+ 336	+ 450	- 740	+ 280	- 442	+ 287	+ 132	+1 167	- 234
GW 31 - Westlicher Ring	- 75	+1 621	+1 700	- 404	+ 803	- 630	+ 505	+ 350	+ 872	+ 204
GW 32 - Nordwest	+ 37	+ 631	+ 755	-1 317	+ 719	- 731	+ 724	+ 72	+1 077	+ 211
GW 33 - Nördlicher Ring	- 545	+ 368	+ 469	- 662	+ 214	- 443	+ 303	+ 176	+ 771	+ 110
GW 29 - Vechede	+ 634	+ 819	+ 858	- 101	+ 414	- 252	+ 267	+ 86	+ 571	- 127
Landtagswahl 15.10.2017										
Stadtbezirke:	Wahlberechtigte	Wähler	Gültige Erststimmen	CDU	SPD	GRÜNE	FDP	DIE LINKE.	AfD	Sonst.
112 Wabe-Schunter-Beberbach	- 132	+ 363	+ 451	- 733	+ 535	- 257	+ 390	+ 111	+ 615	- 210
113 Hondelage	- 70	+ 32	+ 42	- 236	+ 171	- 101	+ 111	+ 2	+ 135	- 40
114 Volkmarode	+ 29	+ 145	+ 160	- 275	+ 172	- 128	+ 188	+ 32	+ 221	- 50
120 Östliches Ringgebiet	- 10	+ 838	+ 903	- 365	+ 398	- 374	+ 547	+ 603	+ 462	- 368
131 Innenstadt	+ 128	+ 470	+ 493	- 280	+ 257	- 135	+ 262	+ 232	+ 332	- 175
132 Viewegsgarten-Bebelhof	- 75	+ 379	+ 399	- 211	+ 235	- 132	+ 235	+ 175	+ 282	- 185
211 Stöckheim-Leiferde	- 20	+ 163	+ 185	- 143	+ 210	- 223	+ 160	+ 33	+ 253	- 105
212 Heidberg-Melverode	- 300	+ 246	+ 289	- 386	+ 332	- 248	+ 134	+ 107	+ 457	- 107
213 Südstadt-Rautheim-Mascherode	+ 222	+ 498	+ 527	- 242	+ 398	- 256	+ 246	+ 93	+ 424	- 136
221 Weststadt	- 794	+ 83	+ 138	- 642	+ 236	- 255	+ 150	+ 55	+ 722	- 128
222 Timmerlah-Geitelde-Stiddien	- 52	+ 84	+ 106	+ 3	+ 37	- 54	+ 37	+ 20	+ 97	- 34
223 Broitzem	- 84	+ 55	+ 79	- 162	+ 14	- 99	+ 84	+ 37	+ 252	- 47
224 Rünigen	- 87	+ 114	+ 127	+ 61	- 7	- 34	+ 16	+ 20	+ 96	- 25
310 Westliches Ringgebiet	- 75	+1 621	+1 700	- 404	+ 803	- 630	+ 505	+ 350	+ 872	+ 204
321 Lehndorf-Watenbüttel	+ 350	+ 464	+ 549	- 778	+ 481	- 455	+ 492	+ 48	+ 665	+ 96
322 Veltenhof-Rühme	- 179	+ 87	+ 105	- 254	+ 115	- 86	+ 98	+ 24	+ 215	- 7
323 Wenden-Thune-Harxbüttel	- 134	+ 80	+ 101	- 285	+ 123	- 190	+ 134	+ 0	+ 197	+ 122
331 Nordstadt	- 471	+ 288	+ 374	- 505	+ 139	- 329	+ 255	+ 169	+ 583	+ 62
332 Schunteraue	- 74	+ 80	+ 95	- 157	+ 75	- 114	+ 48	+ 7	+ 188	+ 48

Landtagswahl 15.10.2017	Wahlberechtigte	Wähler	ZWEITSTIMMEN								
			Gültige Zweitstimmen	CDU	SPD	GRÜNE	FDP	DIE LINKE.	AfD	PIRATEN	Sonst.
Stadt Braunschweig:	-1 828	+6 090	+6 715	-2 028	+7 018	-6 909	+135	+3 303	+7 303	-3 364	+1 257
Gemeinde Vechede:	+634	+819	+883	+60	+626	-397	-33	+110	+606	-166	+77
Braunschweig-Vechede:	-1 194	+6 909	+7 598	-1 968	+7 644	-7 306	+102	+3 413	+7 909	-3 530	+1 334
Landtagswahl 15.10.2017											
Landtagswahlkreise:	Wahlberechtigte	Wähler	Gültige Zweitstimmen	CDU	SPD	GRÜNE	FDP	DIE LINKE.	AfD	PIRATEN	Sonst.
LTW 1 - Braunschweig-Nord	-130	+2 227	+2 424	-494	+2 614	-2 728	+260	+1 437	+2 087	-1 330	+578
LTW 2 - Braunschweig-Süd	-481	+2 062	+2 321	-820	+2 447	-2 046	-229	+567	+2 995	-792	+199
LTW 3 - Braunschweig-West	-583	+2 620	+2 853	-654	+2 583	-2 532	+71	+1 409	+2 827	-1 408	+557
LTW 1-3 insgesamt	-1 194	+6 909	+7 598	-1 968	+7 644	-7 306	+102	+3 413	+7 909	-3 530	+1 334
> LTW 2 BS-Süd (ohne Vechede)	-1 115	+1 243	+1 438	-880	+1 821	-1 649	-196	+457	+2 389	-626	+122
Landtagswahl 15.10.2017											
Gemeindewahlbereiche:	Wahlberechtigte	Wähler	Gültige Zweitstimmen	CDU	SPD	GRÜNE	FDP	DIE LINKE.	AfD	PIRATEN	Sonst.
GW 11 - Nordost	-173	+540	+644	-403	+1 062	-951	-39	+239	+996	-369	+109
GW 12 - Östlicher Ring	-10	+838	+888	+5	+809	-1 136	+227	+745	+483	-516	+271
GW 13 - Innenstadt/Südl. Ring	+53	+849	+892	-96	+743	-641	+72	+453	+608	-445	+198
GW 21 - Südost	-98	+907	+988	-326	+1 160	-939	-124	+295	+1 194	-354	+82
GW 22 - Südwest	-1 017	+336	+450	-554	+661	-710	-72	+162	+1 195	-272	+40
GW 31 - Westlicher Ring	-75	+1 621	+1 694	-40	+1 002	-817	+171	+742	+878	-568	+326
GW 32 - Nordwest	+37	+631	+729	-276	+1 085	-1 068	-113	+250	+1 148	-338	+41
GW 33 - Nördlicher Ring	-545	+368	+430	-338	+496	-647	+13	+417	+801	-502	+190
GW 29 - Vechede	+634	+819	+883	+60	+626	-397	-33	+110	+606	-166	+77
Landtagswahl 15.10.2017											
Stadtbezirke:	Wahlberechtigte	Wähler	Gültige Zweitstimmen	CDU	SPD	GRÜNE	FDP	DIE LINKE.	AfD	PIRATEN	Sonst.
112 Wabe-Schunter-Beberbach	-132	+363	+434	-264	+668	-571	-37	+186	+637	-252	+67
113 Hondelage	-70	+32	+44	-61	+138	-142	-6	-1	+143	-41	+14
114 Volkmarode	+29	+145	+166	-78	+256	-238	+4	+54	+216	-76	+28
120 Östliches Ringgebiet	-10	+838	+888	+5	+809	-1 136	+227	+745	+483	-516	+271
131 Innenstadt	+128	+470	+491	-36	+324	-315	+26	+257	+323	-222	+134
132 Viewegsgarten-Bebelhof	-75	+379	+401	-60	+419	-326	+46	+196	+285	-223	+64
211 Stöckheim-Leiferde	-20	+163	+174	-23	+286	-275	-56	+58	+284	-105	+5
212 Heidberg-Melverode	-300	+246	+282	-239	+356	-293	-46	+96	+464	-105	+49
213 Südstadt-Rauthem-Mascherode	+222	+498	+532	-64	+518	-371	-22	+141	+446	-144	+28
221 Weststadt	-794	+83	+142	-495	+373	-361	-43	+86	+718	-154	+18
222 Timmerlah-Geitelde-Stiddien	-52	+84	+103	+47	+82	-127	-17	+35	+111	-29	+1
223 Broitzem	-84	+55	+75	-114	+149	-167	-3	+11	+253	-57	+3
224 Rünigen	-87	+114	+130	+8	+57	-55	-9	+30	+113	-32	+18
310 Westliches Ringgebiet	-75	+1 621	+1 694	-40	+1 002	-817	+171	+742	+878	-568	+326
321 Lehdorf-Watenbüttel	+350	+464	+535	-50	+692	-690	-122	+166	+702	-186	+23
322 Veltenhof-Rühme	-179	+87	+97	-108	+146	-145	-12	+54	+228	-70	+4
323 Wenden-Thune-Harxbüttel	-134	+80	+97	-118	+247	-233	+21	+30	+218	-82	+14
331 Nordstadt	-471	+288	+338	-251	+352	-459	-11	+363	+611	-429	+162
332 Schunteraue	-74	+80	+92	-87	+144	-188	+24	+54	+190	-73	+28

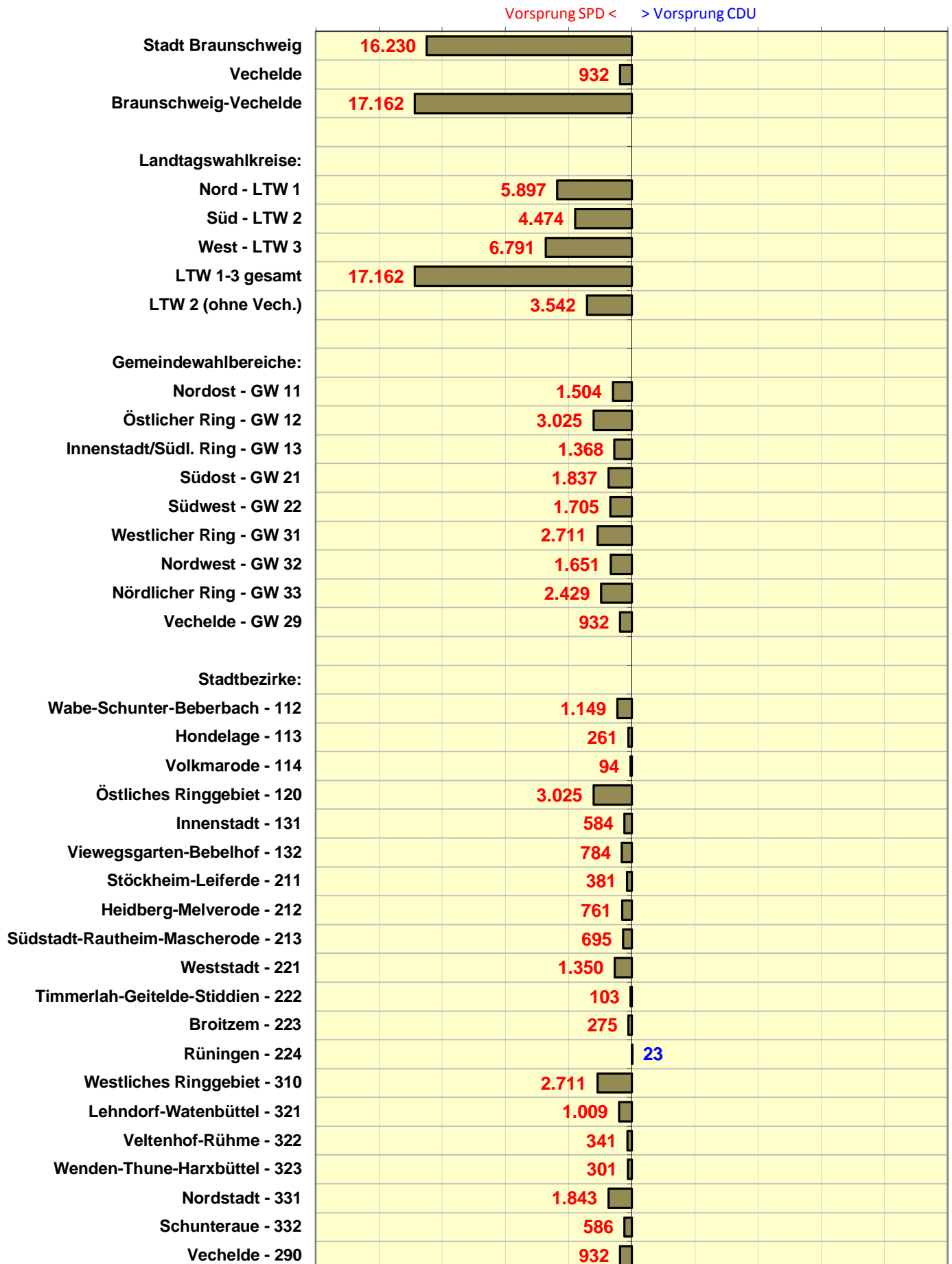

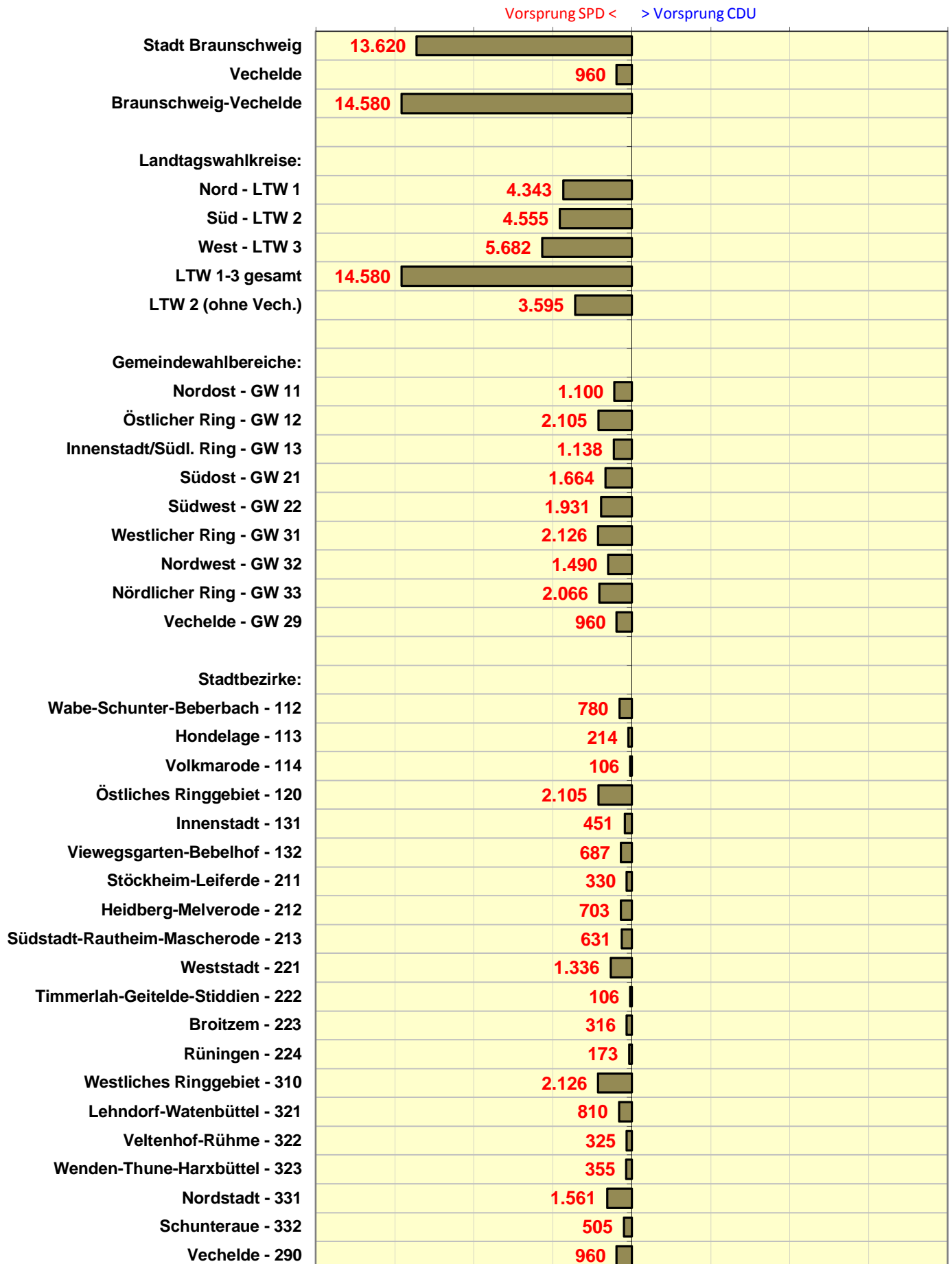

Stadt Braunschweig Landtagswahl 2017
Vorsprung CDU/FDP bzw. SPD/GRÜNE

Differenz Stimmzahl absolut
 - ERSTSTIMMEN -

Vorsprung SPD+GRÜNE < > Vorsprung CDU+FDP

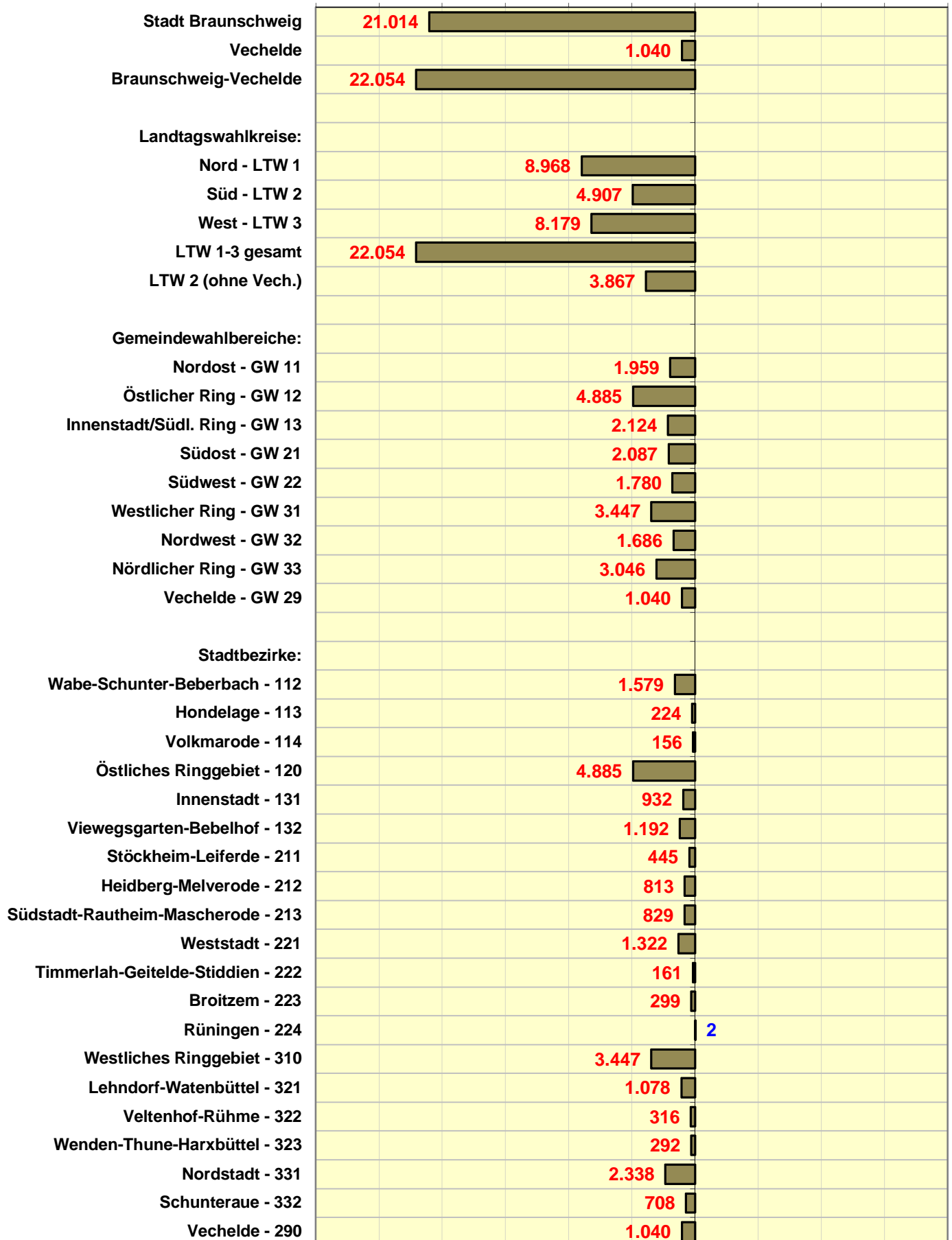

Stadt Braunschweig Landtagswahl 2017
Vorsprung CDU/FDP bzw. SPD/GRÜNE

Differenz Stimmzahl absolut
 - ERSTSTIMMEN -

Vorsprung SPD+GRÜNE < > Vorsprung CDU+FDP

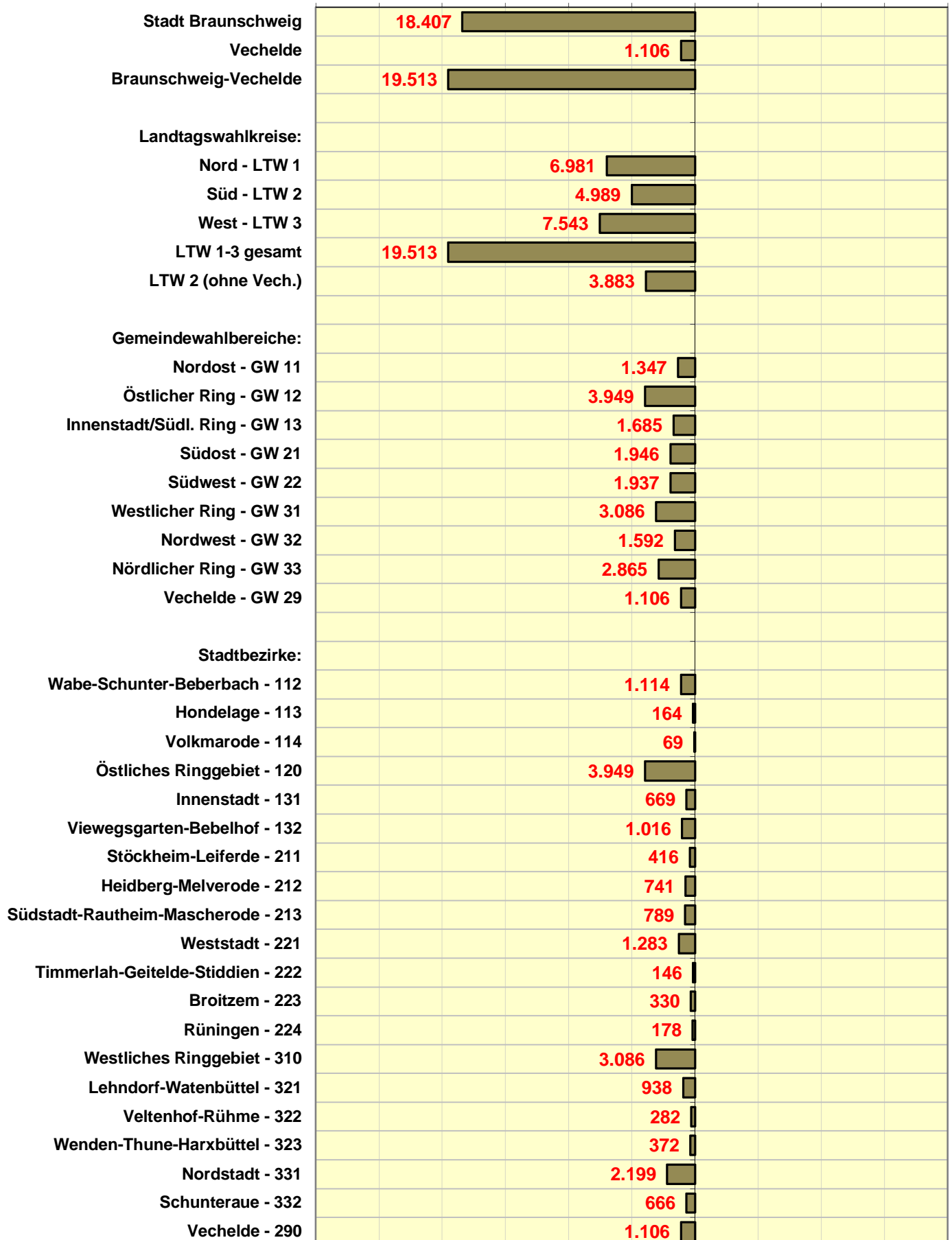

Landtagswahl 2017

Stimmenanteile nach

Analysebezirken I Erststimmen

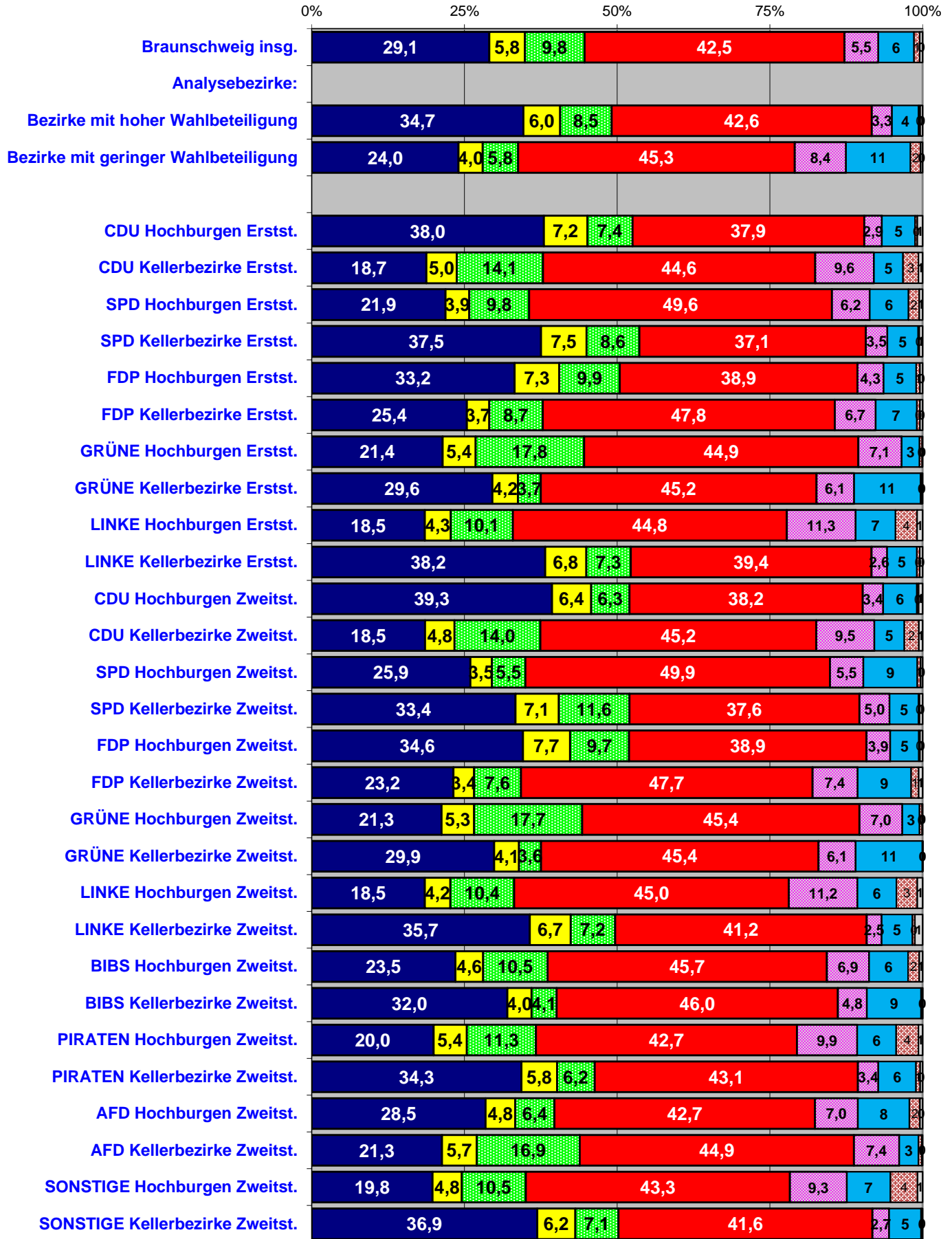

Gewinne und Verluste

in Prozentpunkten zur LTW 2013

nach Analysebezirken I **ERSTSTIMMEN**

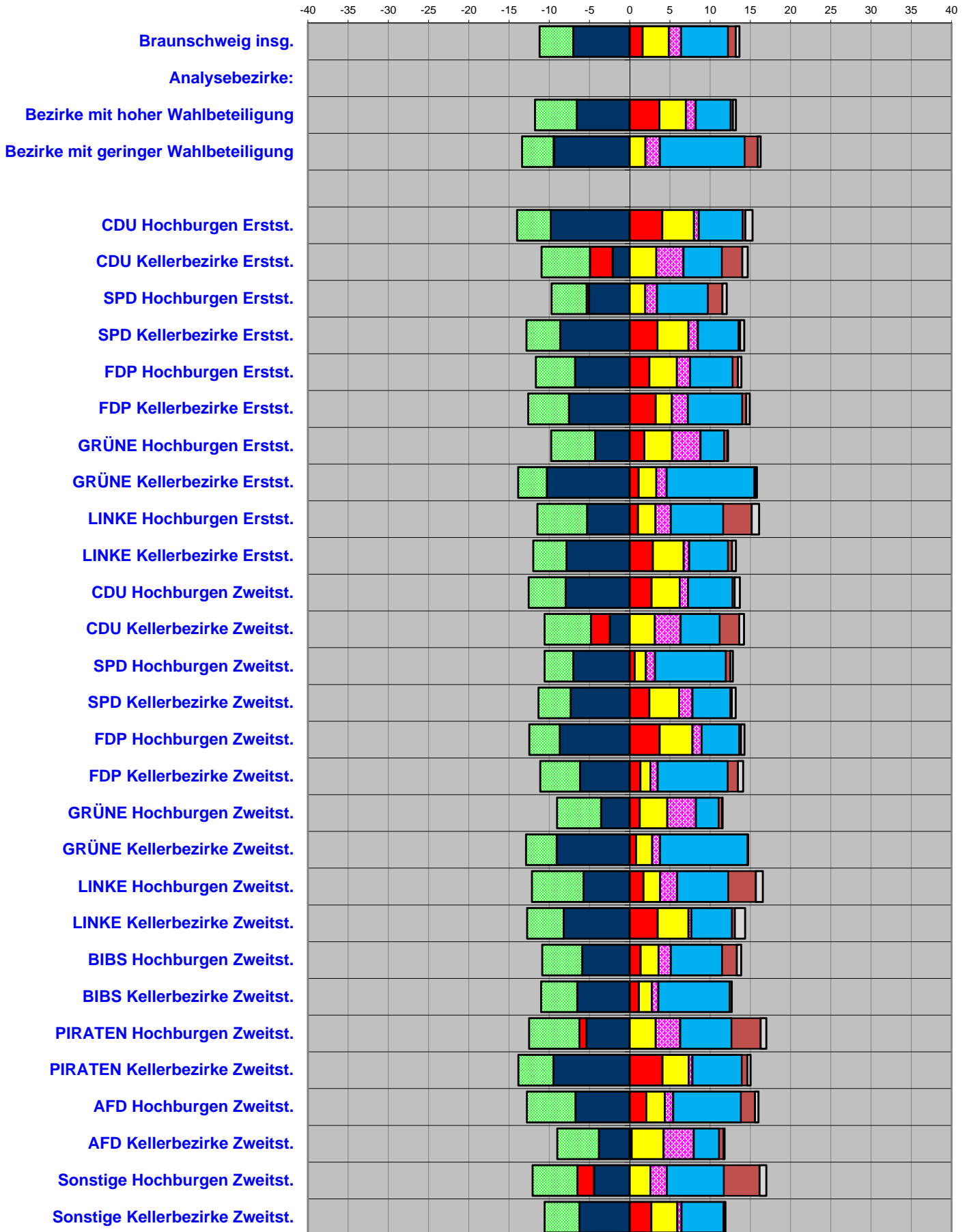

Landtagswahl 2017

Stimmenanteile nach

Analysebezirken I Zweitstimmen

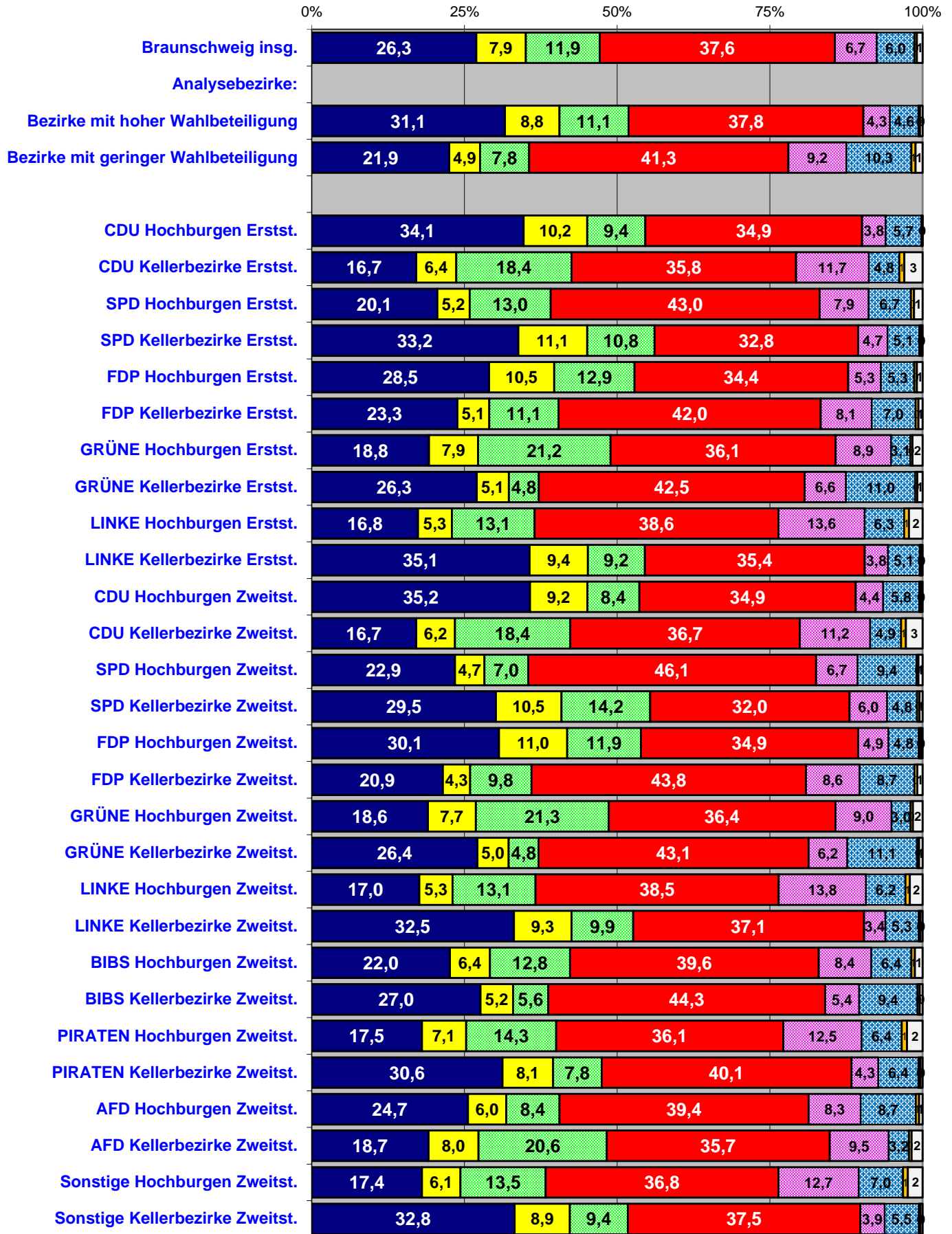

Gewinne und Verluste

in Prozentpunkten zur LTW 2013

nach Analysebezirken I **ZWEITSTIMMEN**

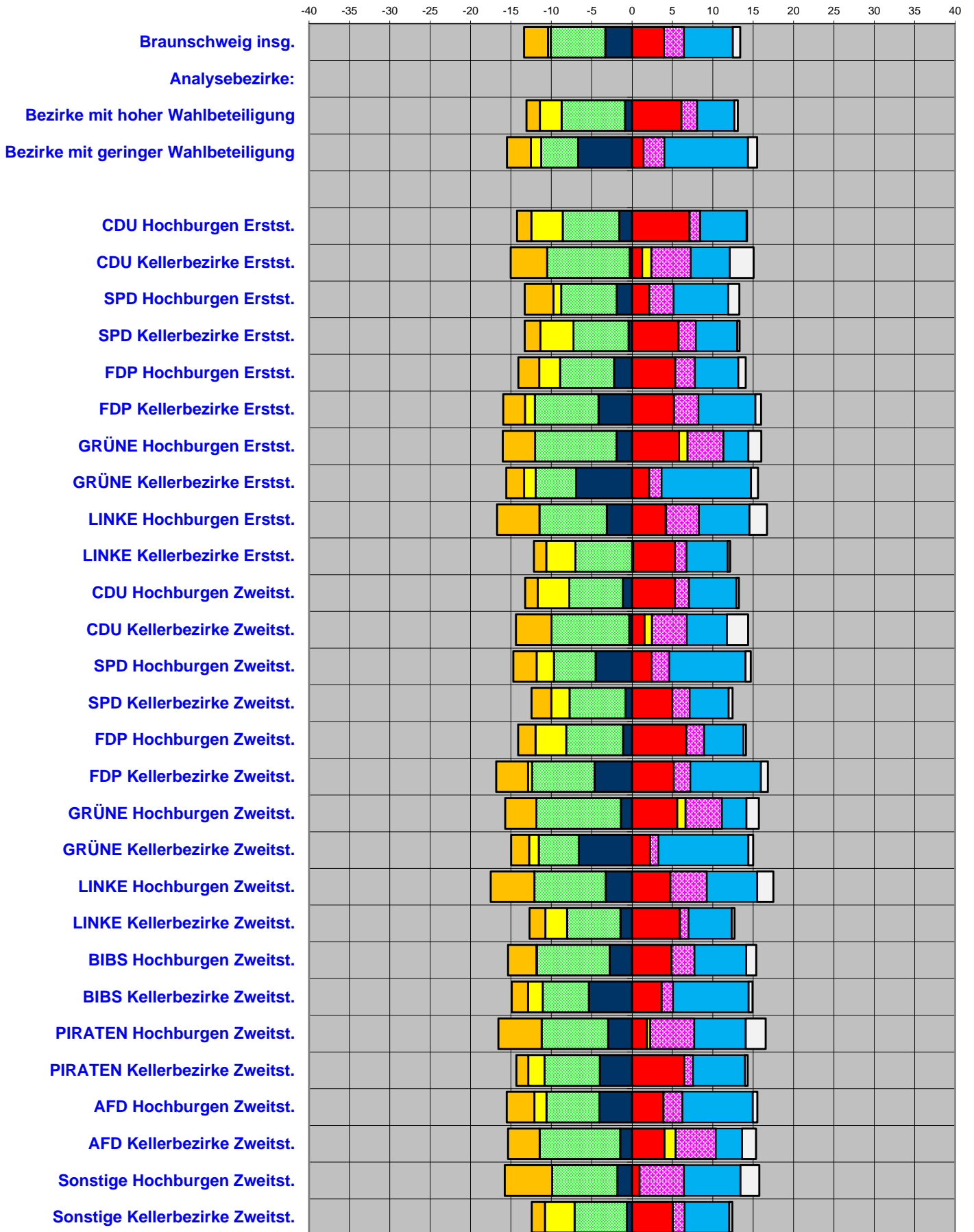

Landtagswahl 2017

Stimmenanteile nach

Analysebezirken II Erststimmen

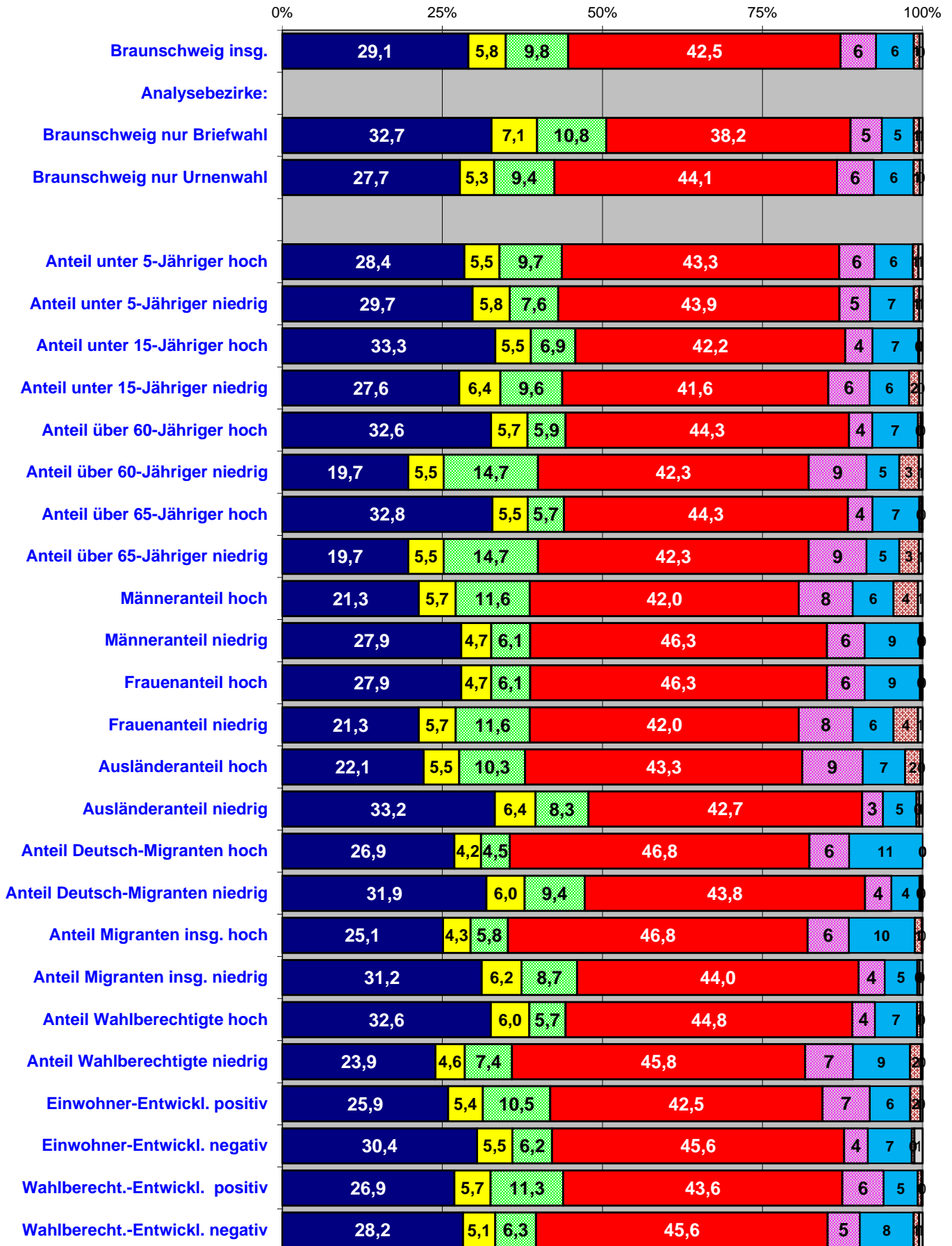

Gewinne und Verluste

in Prozentpunkten zur LTW 2013

nach Analysebezirken II **ERSTSTIMMEN**

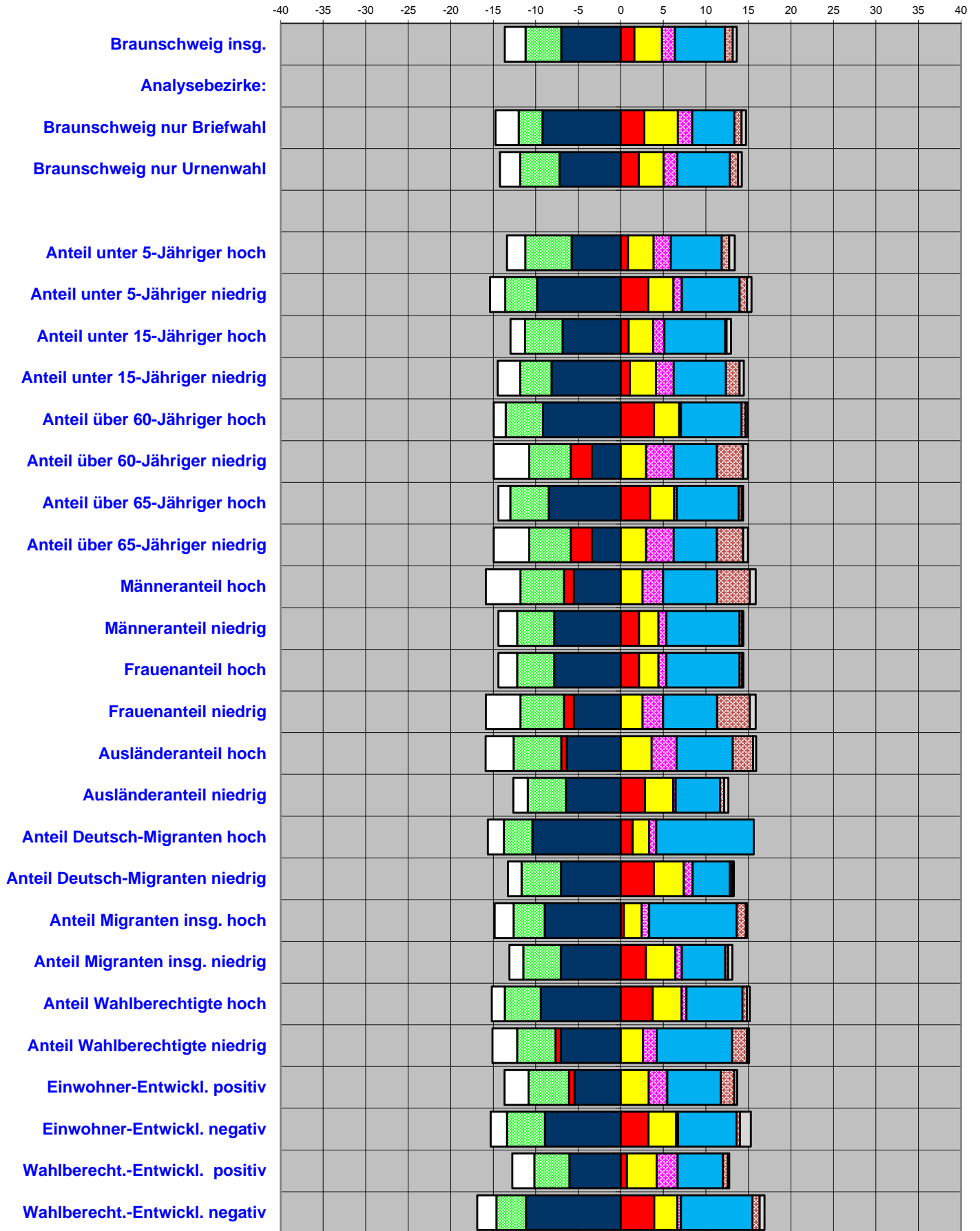

Ergebnisse nach Analysebezirken II
Stimmenanteile ERSTSTIMMEN

LTW 15.10.2017 ERSTSTIMMEN	Wahl- beteiligung	CDU	SPD	GRÜNE	FDP	DIE LINKE.	AfD	Die PARTEI	EB Meyer
Stadt Braunschweig insgesamt:	63,7	29,1	42,5	9,8	5,8	5,5	5,9	0,9	0,5
Analysebezirke II:									
Braunschweig nur Briefwahl	-	32,7	38,2	10,8	7,1	4,9	4,9	0,9	0,5
Braunschweig nur Urnenwahl	-	27,7	44,1	9,4	5,3	5,8	6,2	1,0	0,4
Anteil unter 5-Jähriger hoch	44,6	28,4	43,3	9,7	5,5	5,5	6,0	0,9	0,7
Anteil unter 5-Jähriger niedrig	47,4	29,7	43,9	7,6	5,8	4,8	6,8	0,9	0,5
Anteil unter 15-Jähriger hoch	43,2	33,3	42,2	6,9	5,5	4,3	7,1	0,2	0,5
Anteil unter 15-Jähriger niedrig	42,3	27,6	41,6	9,6	6,4	6,5	6,1	1,6	0,5
Anteil über 60-Jähriger hoch	47,5	32,6	44,3	5,9	5,7	3,7	7,1	0,5	0,3
Anteil über 60-Jähriger niedrig	44,0	19,7	42,3	14,7	5,5	9,0	5,1	3,1	0,6
Anteil über 65-Jähriger hoch	46,5	32,8	44,3	5,7	5,5	3,9	7,3	0,4	0,2
Anteil über 65-Jähriger niedrig	44,0	19,7	42,3	14,7	5,5	9,0	5,1	3,1	0,6
Männeranteil hoch	39,9	21,3	42,0	11,6	5,7	8,5	6,4	3,8	0,7
Männeranteil niedrig	38,4	27,9	46,3	6,1	4,7	5,9	8,6	0,3	0,1
Frauenanteil hoch	38,4	27,9	46,3	6,1	4,7	5,9	8,6	0,3	0,1
Frauenanteil niedrig	39,9	21,3	42,0	11,6	5,7	8,5	6,4	3,8	0,7
Ausländeranteil hoch	36,7	22,1	43,3	10,3	5,5	9,4	6,6	2,4	0,4
Ausländeranteil niedrig	57,1	33,2	42,7	8,3	6,4	3,3	5,2	0,5	0,5
Anteil Deutsch-Migranten hoch	32,1	26,9	46,8	4,5	4,2	6,2	11,5	0,0	0,0
Anteil Deutsch-Migranten niedrig	56,3	31,9	43,8	9,4	6,0	4,2	4,4	0,3	0,2
Anteil Migranten insg. hoch	31,3	25,1	46,8	5,8	4,3	6,5	10,3	1,1	0,1
Anteil Migranten insg. niedrig	56,7	31,2	44,0	8,7	6,2	4,1	5,1	0,3	0,5
Anteil Wahlberechtigte hoch	50,6	32,6	44,8	5,7	6,0	3,5	6,6	0,5	0,3
Anteil Wahlberechtigte niedrig	32,9	23,9	45,8	7,4	4,6	7,5	8,9	1,8	0,2
Einwohner-Entwickl. positiv	41,4	25,9	42,5	10,5	5,4	7,4	6,3	1,6	0,3
Einwohner-Entwickl. negativ	53,7	30,4	45,6	6,2	5,5	3,7	6,9	0,4	1,3
Wahlberecht.-Entwickl. positiv	47,0	26,9	43,6	11,3	5,7	6,5	5,3	0,6	0,2
Wahlberecht.-Entwickl. negativ	43,9	28,2	45,6	6,3	5,1	5,0	8,4	0,9	0,6
Gewinn/Verlust LTW 2017/2013 (Prozentpunkte / Erstst.)									
Wahl- beteiligung	CDU	SPD	GRÜNE	FDP	DIE LINKE.	AfD	Die PARTEI	EB Meyer	
Stadt Braunschweig insgesamt:	+3,8	-7,0	+1,6	-4,2	+3,2	+1,5	+5,9	+0,9	+0,5
Analysebezirke II:									
Braunschweig nur Briefwahl	-	-9,2	+2,8	-2,8	+3,9	+1,7	+4,9	+0,9	+0,5
Braunschweig nur Urnenwahl	-	-7,2	+2,1	-4,6	+2,9	+1,6	+6,2	+1,0	+0,4
Anteil unter 5-Jähriger hoch	-3,5	-5,8	+0,9	-5,4	+3,0	+2,0	+6,0	+0,9	+0,7
Anteil unter 5-Jähriger niedrig	-5,4	-9,9	+3,2	-3,7	+3,0	+1,0	+6,8	+0,9	+0,5
Anteil unter 15-Jähriger hoch	-2,0	-6,8	+0,9	-4,4	+2,9	+1,3	+7,1	+0,2	+0,5
Anteil unter 15-Jähriger niedrig	-4,3	-8,1	+1,1	-3,7	+3,1	+2,1	+6,1	+1,6	+0,5
Anteil über 60-Jähriger hoch	-5,1	-9,2	+3,9	-4,4	+3,0	+0,2	+7,1	+0,5	+0,3
Anteil über 60-Jähriger niedrig	-2,4	-3,4	-2,5	-4,9	+3,0	+3,2	+5,1	+3,1	+0,6
Anteil über 65-Jähriger hoch	-4,5	-8,5	+3,4	-4,5	+2,8	+0,3	+7,3	+0,4	+0,2
Anteil über 65-Jähriger niedrig	-2,4	-3,4	-2,5	-4,9	+3,0	+3,2	+5,1	+3,1	+0,6
Männeranteil hoch	-2,3	-5,5	-1,2	-5,1	+2,6	+2,4	+6,4	+3,8	+0,7
Männeranteil niedrig	-1,6	-7,8	+2,1	-4,3	+2,3	+0,9	+8,6	+0,3	+0,1
Frauenanteil hoch	-1,6	-7,8	+2,1	-4,3	+2,3	+0,9	+8,6	+0,3	+0,1
Frauenanteil niedrig	-2,3	-5,5	-1,2	-5,1	+2,6	+2,4	+6,4	+3,8	+0,7
Ausländeranteil hoch	-1,8	-6,4	-0,6	-5,6	+3,6	+2,9	+6,6	+2,4	+0,4
Ausländeranteil niedrig	-5,8	-6,5	+2,9	-4,5	+3,3	+0,3	+5,2	+0,5	+0,5
Anteil Deutsch-Migranten hoch	-0,7	-10,4	+1,4	-3,3	+1,9	+0,8	+11,5	+0,0	+0,0
Anteil Deutsch-Migranten niedrig	-5,0	-7,0	+3,9	-4,6	+3,5	+1,0	+4,4	+0,3	+0,2
Anteil Migranten insg. hoch	-1,5	-9,0	+0,4	-3,6	+2,1	+0,9	+10,3	+1,1	+0,1
Anteil Migranten insg. niedrig	-5,8	-7,1	+3,0	-4,4	+3,5	+0,8	+5,1	+0,3	+0,5
Anteil Wahlberechtigte hoch	-5,7	-9,4	+3,8	-4,2	+3,4	+0,6	+6,6	+0,5	+0,3
Anteil Wahlberechtigte niedrig	-1,1	-7,1	-0,6	-4,5	+2,6	+1,6	+8,9	+1,8	+0,2
Einwohner-Entwickl. positiv	-2,3	-5,5	-0,6	-4,7	+3,3	+2,2	+6,3	+1,6	+0,3
Einwohner-Entwickl. negativ	-3,6	-8,9	+3,3	-4,5	+3,2	+0,2	+6,9	+0,4	+1,3
Wahlberecht.-Entwickl. positiv	-4,3	-6,0	+0,7	-4,1	+3,5	+2,5	+5,3	+0,6	+0,2
Wahlberecht.-Entwickl. negativ	-2,7	-11,1	+3,9	-3,5	+2,7	+0,4	+8,4	+0,9	+0,6

Landtagswahl 2017

Stimmenanteile nach

Analysebezirken II **Zweitstimmen**

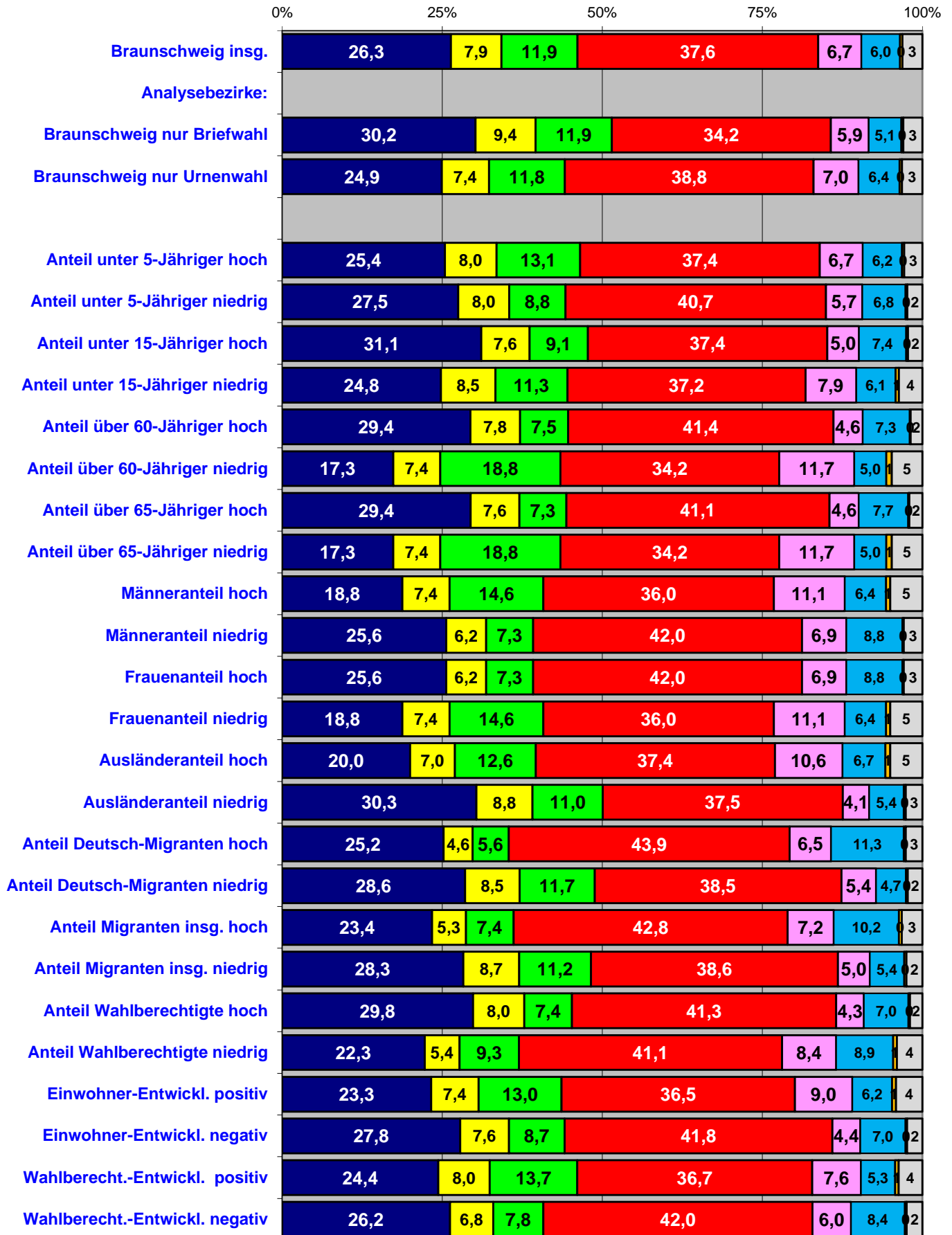

Gewinne und Verluste

in Prozentpunkten zur LTW 2013

nach Analysebezirken II **ZWEITSTIMMEN**

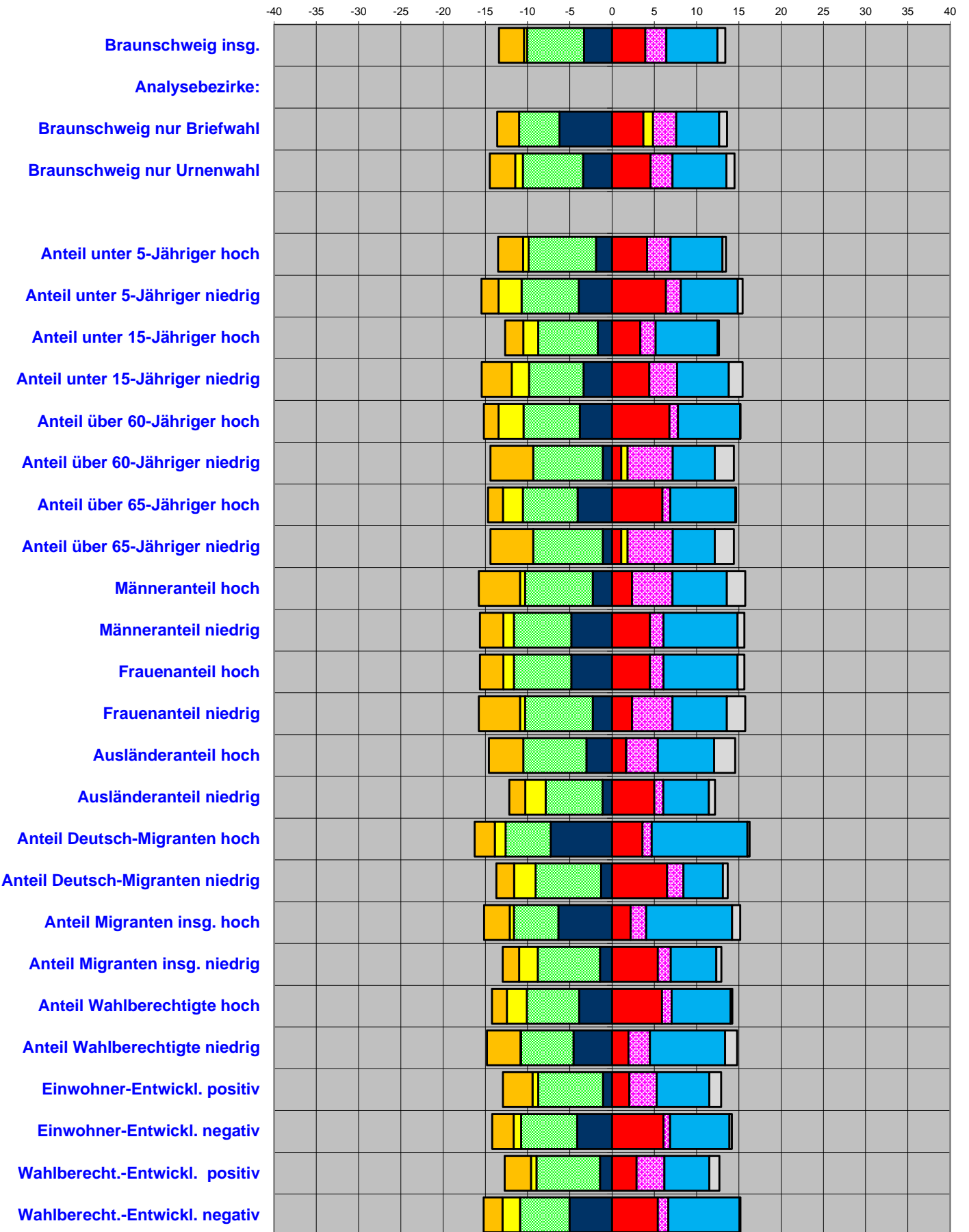

Ergebnisse nach Analysebezirken II
Stimmenanteile ZWEITSTIMMEN

LTW 15.10.2017 ZWEITSTIMMEN	Wahl- beteiligung	CDU	SPD	GRÜNE	FDP	DIE LINKE.	AfD	PIRATEN	Sonstige
Stadt Braunschweig insgesamt:	63,7	26,3	37,6	11,9	7,9	6,7	6,0	0,4	3,1
Analysebezirke II:									
Braunschweig nur Briefwahl	17,1	30,2	34,2	11,9	9,4	5,9	5,1	0,3	3,0
Braunschweig nur Urnenwahl	46,6	24,9	38,8	11,8	7,4	7,0	6,4	0,4	3,2
Anteil unter 5-Jähriger hoch	44,6	25,4	37,4	13,1	8,0	6,7	6,2	0,3	2,8
Anteil unter 5-Jähriger niedrig	47,4	27,5	40,7	8,8	8,0	5,7	6,8	0,3	2,4
Anteil unter 15-Jähriger hoch	43,2	31,1	37,4	9,1	7,6	5,0	7,4	0,3	2,2
Anteil unter 15-Jähriger niedrig	42,3	24,8	37,2	11,3	8,5	7,9	6,1	0,5	3,7
Anteil über 60-Jähriger hoch	47,5	29,4	41,4	7,5	7,8	4,6	7,3	0,1	1,8
Anteil über 60-Jähriger niedrig	44,0	17,3	34,2	18,8	7,4	11,7	5,0	0,9	4,8
Anteil über 65-Jähriger hoch	46,5	29,4	41,1	7,3	7,6	4,6	7,7	0,2	2,0
Anteil über 65-Jähriger niedrig	44,0	17,3	34,2	18,8	7,4	11,7	5,0	0,9	4,8
Männeranteil hoch	39,9	18,8	36,0	14,6	7,4	11,1	6,4	0,7	5,0
Männeranteil niedrig	38,4	25,6	42,0	7,3	6,2	6,9	8,8	0,2	2,9
Frauenanteil hoch	38,4	25,6	42,0	7,3	6,2	6,9	8,8	0,2	2,9
Frauenanteil niedrig	39,9	18,8	36,0	14,6	7,4	11,1	6,4	0,7	5,0
Ausländeranteil hoch	36,7	20,0	37,4	12,6	7,0	10,6	6,7	0,8	5,0
Ausländeranteil niedrig	57,1	30,3	37,5	11,0	8,8	4,1	5,4	0,3	2,6
Anteil Deutsch-Migranten hoch	32,1	25,2	43,9	5,6	4,6	6,5	11,3	0,3	2,6
Anteil Deutsch-Migranten niedrig	56,3	28,6	38,5	11,7	8,5	5,4	4,7	0,3	2,3
Anteil Migranten insg. hoch	31,3	23,4	42,8	7,4	5,3	7,2	10,2	0,5	3,2
Anteil Migranten insg. niedrig	56,7	28,3	38,6	11,2	8,7	5,0	5,4	0,3	2,5
Anteil Wahlberechtigte hoch	50,6	29,8	41,3	7,4	8,0	4,3	7,0	0,2	2,0
Anteil Wahlberechtigte niedrig	32,9	22,3	41,1	9,3	5,4	8,4	8,9	0,6	4,0
Einwohner-Entwickl. positiv	41,4	23,3	36,5	13,0	7,4	9,0	6,2	0,6	4,1
Einwohner-Entwickl. negativ	53,7	27,8	41,8	8,7	7,6	4,4	7,0	0,2	2,4
Wahlberecht.-Entwickl. positiv	47,0	24,4	36,7	13,7	8,0	7,6	5,3	0,5	3,7
Wahlberecht.-Entwickl. negativ	43,9	26,2	42,0	7,8	6,8	6,0	8,4	0,3	2,5
Gewinn/Verlust									
LTW 2017/2013 (Prozentpunkte / Zweitst.)	Wahl- beteiligung	CDU	SPD	GRÜNE	FDP	DIE LINKE.	AfD	PIRATEN	Sonstige
Stadt Braunschweig insgesamt:	+3,8	-3,3	+3,9	-6,7	-0,3	+2,5	+6,0	-3,0	+0,9
Analysebezirke II:									
Braunschweig nur Briefwahl	-	-6,2	+3,7	-4,8	+1,1	+2,7	+5,1	-2,6	+0,9
Braunschweig nur Urnenwahl	-	-3,4	+4,6	-7,1	-0,9	+2,6	+6,4	-3,0	+0,9
Anteil unter 5-Jähriger hoch	-3,5	-1,9	+4,1	-8,0	-0,6	+2,8	+6,2	-3,0	+0,4
Anteil unter 5-Jähriger niedrig	-5,4	-3,9	+6,4	-6,8	-2,7	+1,8	+6,8	-2,0	+0,6
Anteil unter 15-Jähriger hoch	-2,0	-1,7	+3,3	-7,0	-1,8	+1,8	+7,4	-2,2	+0,1
Anteil unter 15-Jähriger niedrig	-4,3	-3,4	+4,4	-6,4	-2,1	+3,3	+6,1	-3,5	+1,6
Anteil über 60-Jähriger hoch	-5,1	-3,8	+6,8	-6,7	-2,9	+1,0	+7,3	-1,7	+0,0
Anteil über 60-Jähriger niedrig	-2,4	-1,1	+1,1	-8,2	+0,7	+5,3	+5,0	-5,1	+2,2
Anteil über 65-Jähriger hoch	-4,5	-4,1	+6,0	-6,5	-2,3	+0,9	+7,7	-1,8	+0,1
Anteil über 65-Jähriger niedrig	-2,4	-1,1	+1,1	-8,2	+0,7	+5,3	+5,0	-5,1	+2,2
Männeranteil hoch	-2,3	-2,3	+2,3	-8,0	-0,6	+4,8	+6,4	-4,9	+2,2
Männeranteil niedrig	-1,6	-4,8	+4,5	-6,8	-1,2	+1,6	+8,8	-2,8	+0,8
Frauenanteil hoch	-1,6	-4,8	+4,5	-6,8	-1,2	+1,6	+8,8	-2,8	+0,8
Frauenanteil niedrig	-2,3	-2,3	+2,3	-8,0	-0,6	+4,8	+6,4	-4,9	+2,2
Ausländeranteil hoch	-1,8	-3,0	+1,6	-7,5	+0,0	+3,7	+6,7	-4,1	+2,5
Ausländeranteil niedrig	-5,8	-1,1	+5,0	-6,7	-2,4	+1,1	+5,4	-1,9	+0,7
Anteil Deutsch-Migranten hoch	-0,7	-7,3	+3,6	-5,3	-1,3	+1,1	+11,3	-2,4	+0,3
Anteil Deutsch-Migranten niedrig	-5,0	-1,3	+6,5	-7,8	-2,5	+2,0	+4,7	-2,1	+0,6
Anteil Migranten insg. hoch	-1,5	-6,4	+2,2	-5,3	-0,5	+1,8	+10,2	-3,0	+1,0
Anteil Migranten insg. niedrig	-5,8	-1,4	+5,4	-7,3	-2,2	+1,5	+5,4	-1,9	+0,6
Anteil Wahlberechtigte hoch	-5,7	-3,9	+5,9	-6,2	-2,4	+1,1	+7,0	-1,8	+0,2
Anteil Wahlberechtigte niedrig	-1,1	-4,6	+1,9	-6,2	-0,1	+2,5	+8,9	-4,0	+1,4
Einwohner-Entwickl. positiv	-2,3	-1,1	+2,0	-7,7	-0,7	+3,3	+6,2	-3,5	+1,4
Einwohner-Entwickl. negativ	-3,6	-4,1	+6,1	-6,6	-0,9	+0,8	+7,0	-2,5	+0,3
Wahlberecht.-Entwickl. positiv	-4,3	-1,4	+2,9	-7,5	-0,6	+3,3	+5,3	-3,1	+1,2
Wahlberecht.-Entwickl. negativ	-2,7	-5,0	+5,4	-5,9	-2,1	+1,3	+8,4	-2,2	+0,1

Landtagswahl 2017

Stimmenanteile nach

Analysebezirken III **Erststimmen**

■ CDU ■ FDP ■ GRÜNE ■ SPD
■ DIE LINKE. ■ AfD ■ Die PARTEI ■ EB Meyer

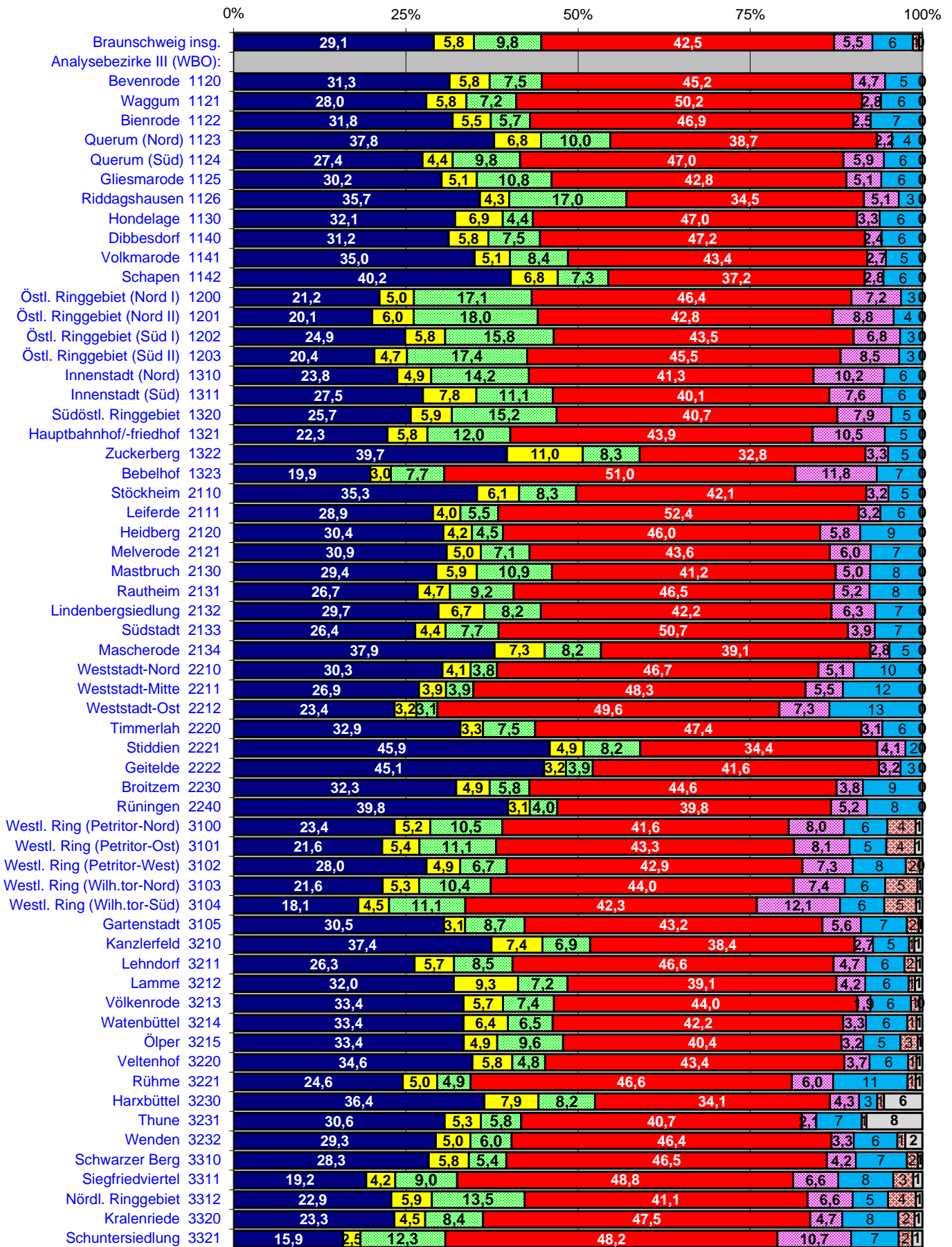

Gewinne und Verluste

in Prozentpunkten zur LTW 2013

nach Analysebezirken III **ERSTSTIMMEN**

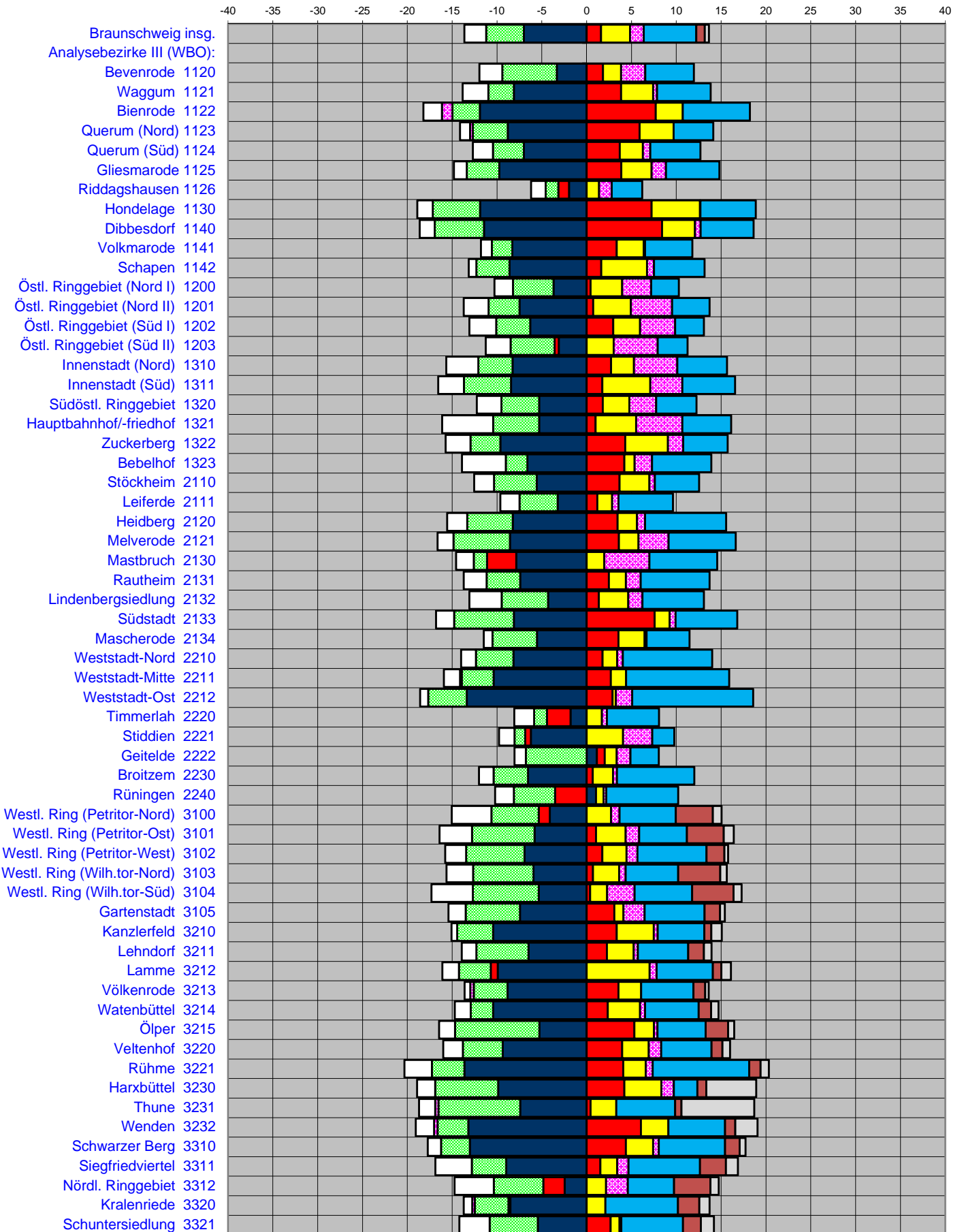
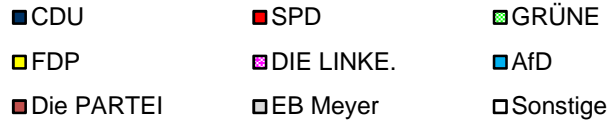

Ergebnisse nach Analysebezirken III

Stimmenanteile ERSTSTIMMEN

LTW 15.10.2017 ERSTSTIMMEN	Wahl- beteiligung	CDU	SPD	GRÜNE	FDP	DIE LINKE.	AfD	Die PARTEI	EB Meyer
Stadt Braunschweig insgesamt:	63,7	29,1	42,5	9,8	5,8	5,5	5,9	0,9	0,5
Analysebezirke III: Ortsteile (WBO)									
Bevenrode 1120	58,2	31,3	45,2	7,5	5,8	4,7	5,4	0,0	0,0
Waggum 1121	54,4	28,0	50,2	7,2	5,8	2,8	6,0	0,0	0,0
Bienrode 1122	49,9	31,8	46,9	5,7	5,5	2,5	7,5	0,0	0,0
Querum (Nord) 1123	50,8	37,8	38,7	10,0	6,8	2,2	4,4	0,0	0,0
Querum (Süd) 1124	49,7	27,4	47,0	9,8	4,4	5,9	5,6	0,0	0,0
Gliesmarode 1125	48,5	30,2	42,8	10,8	5,1	5,1	6,0	0,0	0,0
Riddagshausen 1126	55,6	35,7	34,5	17,0	4,3	5,1	3,4	0,0	0,0
Hondelage 1130	56,7	32,1	47,0	4,4	6,9	3,3	6,2	0,0	0,0
Dibbesdorf 1140	59,3	31,2	47,2	7,5	5,8	2,4	5,9	0,0	0,0
Volkmarode 1141	53,9	35,0	43,4	8,4	5,1	2,7	5,3	0,0	0,0
Schapen 1142	58,8	40,2	37,2	7,3	6,8	2,8	5,6	0,0	0,0
Östl. Ringgebiet (Nord I) 1200	52,7	21,2	46,4	17,1	5,0	7,2	3,1	0,0	0,0
Östl. Ringgebiet (Nord II) 1201	46,7	20,1	42,8	18,0	6,0	8,8	4,2	0,0	0,0
Östl. Ringgebiet (Süd I) 1202	48,7	24,9	43,5	15,8	5,8	6,8	3,2	0,0	0,0
Östl. Ringgebiet (Süd II) 1203	51,0	20,4	45,5	17,4	4,7	8,5	3,3	0,0	0,0
Innenstadt (Nord) 1310	35,1	23,8	41,3	14,2	4,9	10,2	5,6	0,0	0,0
Innenstadt (Süd) 1311	40,7	27,5	40,1	11,1	7,8	7,6	5,9	0,0	0,0
Südöstl. Ringgebiet 1320	50,2	25,7	40,7	15,2	5,9	7,9	4,5	0,0	0,0
Hauptbahnhof/-friedhof 1321	38,8	22,3	43,9	12,0	5,8	10,5	5,4	0,0	0,0
Zuckerberg 1322	47,5	39,7	32,8	8,3	11,0	3,3	5,0	0,0	0,0
Bebelhof 1323	34,4	19,9	51,0	7,7	3,0	11,8	6,6	0,0	0,0
Stöckheim 2110	55,7	35,3	42,1	8,3	6,1	3,2	4,9	0,0	0,0
Leiferde 2111	55,0	28,9	52,4	5,5	4,0	3,2	6,1	0,0	0,0
Heidberg 2120	45,0	30,4	46,0	4,5	4,2	5,8	9,0	0,0	0,0
Melverode 2121	50,6	30,9	43,6	7,1	5,0	6,0	7,5	0,0	0,0
Mastbruch 2130	41,6	29,4	41,2	10,9	5,9	5,0	7,6	0,0	0,0
Rautheim 2131	49,3	26,7	46,5	9,2	4,7	5,2	7,7	0,0	0,0
Lindbergsiedlung 2132	50,2	29,7	42,2	8,2	6,7	6,3	6,9	0,0	0,0
Südstadt 2133	56,1	26,4	50,7	7,7	4,4	3,9	6,9	0,0	0,0
Mascherode 2134	54,7	37,9	39,1	8,2	7,3	2,8	4,8	0,0	0,0
Weststadt-Nord 2210	36,5	30,3	46,7	3,8	4,1	5,1	10,0	0,0	0,0
Weststadt-Mitte 2211	34,3	26,9	48,3	3,9	3,9	5,5	11,5	0,0	0,0
Weststadt-Ost 2212	27,0	23,4	49,6	3,1	3,2	7,3	13,5	0,0	0,0
Timmerlah 2220	52,8	32,9	47,4	7,5	3,3	3,1	5,8	0,0	0,0
Stiddien 2221	69,3	45,9	34,4	8,2	4,9	4,1	2,5	0,0	0,0
Geitelde 2222	59,2	45,1	41,6	3,9	3,2	3,2	3,2	0,0	0,0
Broitzem 2230	50,7	32,3	44,6	5,8	4,9	3,8	8,6	0,0	0,0
Rüningen 2240	45,9	39,8	39,8	4,0	3,1	5,2	8,0	0,0	0,0
Westl. Ring (Petritor-Nord) 3100	36,5	23,4	41,6	10,5	5,2	8,0	6,3	4,1	1,0
Westl. Ring (Petritor-Ost) 3101	40,4	21,6	43,3	11,1	5,4	8,1	5,3	4,1	1,1
Westl. Ring (Petritor-West) 3102	45,5	28,0	42,9	6,7	4,9	7,3	7,7	2,0	0,4
Westl. Ring (Wilhelmitor-Nord) 3103	39,7	21,6	44,0	10,4	5,3	7,4	5,9	4,7	0,7
Westl. Ring (Wilhelmitor-Süd) 3104	41,4	18,1	42,3	11,1	4,5	12,1	6,4	4,6	0,9
Gartenstadt 3105	51,5	30,5	43,2	8,7	3,1	5,6	6,7	1,7	0,5
Kanzlerfeld 3210	60,1	37,4	38,4	6,9	7,4	2,7	5,2	0,8	1,2
Lehdorf 3211	49,1	26,3	46,6	8,5	5,7	4,7	5,6	1,8	0,9
Lamme 3212	52,0	32,0	39,1	7,2	9,3	4,2	6,3	0,9	1,1
Völkenrode 3213	56,4	33,4	44,0	7,4	5,7	1,9	5,8	1,3	0,4
Watenbüttel 3214	51,5	33,4	42,2	6,5	6,4	3,3	6,0	1,4	0,8
Ölper 3215	54,4	33,4	40,4	9,6	4,9	3,2	5,4	2,5	0,7
Veltenhof 3220	47,3	34,6	43,4	4,8	5,8	3,7	5,6	1,2	0,8
Rühme 3221	43,0	24,6	46,6	4,9	5,0	6,0	10,8	1,2	0,9
Harxbüttel 3230	55,7	36,4	34,1	8,2	7,9	4,3	2,6	1,0	5,6
Thune 3231	53,2	30,6	40,7	5,8	5,3	2,1	6,6	0,7	8,1
Wenden 3232	50,2	29,3	46,4	6,0	5,0	3,3	6,3	1,1	2,5
Schwarzer Berg 3310	42,1	28,3	46,5	5,4	5,8	4,2	7,4	1,6	0,6
Siegfriedviertel 3311	37,8	19,2	48,8	9,0	4,2	6,6	8,0	2,9	1,3
Nördl. Ringgebiet 3312	46,7	22,9	41,1	13,5	5,9	6,6	5,1	4,1	0,9
Kralenriede 3320	42,5	23,3	47,5	8,4	4,5	4,7	8,1	2,4	1,1
Schundersiedlung 3321	56,0	15,9	48,2	12,3	2,5	10,7	6,9	2,0	1,5

Ergebnisse nach Analysebezirken III
Stimmenanteile ERSTSTIMMEN

Gewinn/Verlust LTW 2017/2013 (Prozentpunkte / Erstst.)	Wahl- beteiligung	CDU	SPD	GRÜNE	FDP	DIE LINKE.	AfD	Die PARTEI	EB Meyer
Stadt Braunschweig insgesamt:	+3,8	-7,0	+1,6	-4,2	+3,2	+1,5	+5,9	+0,9	+0,5
Analysebezirke III: Ortsteile (WBO)									
Bevenrode 1120	-4,7	-3,3	1,8	-6,1	2,0	2,7	5,4	0,0	0,0
Waggum 1121	-7,8	-8,1	3,9	-2,9	3,6	0,4	6,0	0,0	0,0
Bienrode 1122	-0,4	-11,9	7,7	-3,1	3,0	-1,2	7,5	0,0	0,0
Querum (Nord) 1123	-5,9	-8,8	5,9	-3,9	3,8	-0,3	4,4	0,0	0,0
Querum (Süd) 1124	-2,8	-7,0	3,7	-3,5	2,6	0,8	5,6	0,0	0,0
Gliesmarode 1125	-5,9	-9,7	3,9	-3,6	3,4	1,6	6,0	0,0	0,0
Riddagshausen 1126	-0,3	-2,0	-1,2	-1,4	1,4	1,4	3,4	0,0	0,0
Hondelage 1130	-3,1	-11,9	7,3	-5,3	5,4	0,1	6,2	0,0	0,0
Dibbesdorf 1140	-5,4	-11,4	8,4	-5,5	3,7	0,6	5,9	0,0	0,0
Volkmarode 1141	-6,3	-8,3	3,4	-2,3	3,0	0,1	5,3	0,0	0,0
Schapen 1142	-4,8	-8,6	1,6	-3,7	5,1	0,8	5,6	0,0	0,0
Östl. Ringgebiet (Nord I) 1200	-4,1	-3,7	0,4	-4,5	3,5	3,2	3,1	0,0	0,0
Östl. Ringgebiet (Nord II) 1201	-2,7	-7,5	0,7	-3,4	4,2	4,6	4,2	0,0	0,0
Östl. Ringgebiet (Süd I) 1202	-5,4	-6,3	3,0	-3,8	3,0	3,9	3,2	0,0	0,0
Östl. Ringgebiet (Süd II) 1203	-5,1	-3,1	-0,5	-4,9	3,0	4,9	3,3	0,0	0,0
Innenstadt (Nord) 1310	-4,4	-8,3	2,7	-3,8	2,6	4,8	5,6	0,0	0,0
Innenstadt (Süd) 1311	-3,6	-8,4	1,8	-5,3	5,3	3,6	5,9	0,0	0,0
Südüstl. Ringgebiet 1320	-3,0	-5,3	1,8	-4,2	2,9	3,0	4,5	0,0	0,0
Hauptbahnhof/-friedhof 1321	-0,3	-5,3	1,0	-5,1	4,5	5,2	5,4	0,0	0,0
Zuckerberg 1322	-8,1	-9,6	4,3	-3,3	4,8	1,7	5,0	0,0	0,0
Bebelhof 1323	-1,9	-6,6	4,2	-2,4	1,2	1,9	6,6	0,0	0,0
Stöckheim 2110	-6,0	-5,6	3,7	-4,8	3,3	0,6	4,9	0,0	0,0
Leiferde 2111	-7,2	-3,2	1,2	-4,3	1,7	0,7	6,1	0,0	0,0
Heidberg 2120	-0,0	-8,2	3,5	-5,1	2,2	0,9	9,0	0,0	0,0
Melverode 2121	-2,8	-8,6	3,6	-6,3	2,2	3,4	7,5	0,0	0,0
Mastbruch 2130	-12,6	-7,8	-3,3	-1,5	2,0	5,0	7,6	0,0	0,0
Rautheim 2131	-3,6	-7,4	2,5	-3,8	1,9	1,7	7,7	0,0	0,0
Lindenbergsiedlung 2132	1,6	-4,3	1,4	-5,2	3,3	1,6	6,9	0,0	0,0
Südstadt 2133	-0,2	-8,1	7,6	-6,7	1,7	0,7	6,9	0,0	0,0
Mascherode 2134	-6,3	-5,5	3,6	-5,0	2,9	0,2	4,8	0,0	0,0
Weststadt-Nord 2210	-2,6	-8,2	1,8	-4,2	1,6	0,6	10,0	0,0	0,0
Weststadt-Mitte 2211	-1,7	-10,4	2,7	-3,6	1,7	-0,2	11,5	0,0	0,0
Weststadt-Ost 2212	-0,3	-13,4	2,9	-4,3	0,4	1,8	13,5	0,0	0,0
Timmerlah 2220	-2,0	-1,8	-2,6	-1,4	1,7	0,6	5,8	0,0	0,0
Stiddien 2221	3,2	-6,2	-0,6	-1,2	4,1	3,2	2,5	0,0	0,0
Geitelde 2222	-1,5	1,1	0,9	-6,8	1,3	1,5	3,2	0,0	0,0
Broitzem 2230	-4,7	-6,5	0,7	-3,8	2,3	0,4	8,6	0,0	0,0
Rüningen 2240	2,8	1,0	-3,5	-4,6	0,9	0,3	8,0	0,0	0,0
Westl. Ring (Petritor-Nord) 3100	-0,7	-4,1	-1,2	-5,3	2,7	1,0	6,3	4,1	1,0
Westl. Ring (Petritor-Ost) 3101	-1,7	-5,8	1,1	-7,0	3,3	1,5	5,3	4,1	1,1
Westl. Ring (Petritor-West) 3102	-4,4	-6,9	1,7	-6,5	2,7	1,2	7,7	2,0	0,4
Westl. Ring (Wilhelmitor-Nord) 3103	0,6	-5,9	0,7	-6,7	2,9	0,7	5,9	4,7	0,7
Westl. Ring (Wilhelmitor-Süd) 3104	0,4	-5,4	0,4	-7,3	1,9	3,1	6,4	4,6	0,9
Gartenstadt 3105	-5,2	-7,4	3,1	-6,1	1,0	2,4	6,7	1,7	0,5
Kanzlerfeld 3210	-5,5	-10,4	3,3	-4,0	4,1	0,4	5,2	0,8	1,2
Lehndorf 3211	-2,8	-6,5	2,3	-5,8	3,0	0,5	5,6	1,8	0,9
Lamme 3212	-4,0	-9,9	-0,8	-3,5	7,0	0,8	6,3	0,9	1,1
Völkenrode 3213	-6,0	-8,8	3,6	-3,8	2,5	-0,4	5,8	1,3	0,4
Watenbüttel 3214	-7,8	-10,4	2,3	-2,5	3,6	0,6	6,0	1,4	0,8
Ölper 3215	-5,5	-5,3	5,3	-9,4	2,2	0,4	5,4	2,5	0,7
Veltenhof 3220	-4,2	-9,4	4,0	-4,4	3,0	1,4	5,6	1,2	0,8
Rühme 3221	-0,7	-13,6	4,1	-3,6	2,5	0,8	10,8	1,2	0,9
Harxbüttel 3230	-6,9	-9,9	4,2	-7,0	4,1	1,4	2,6	1,0	5,6
Thune 3231	-8,1	-7,4	0,4	-9,1	2,9	-0,4	6,6	0,7	8,1
Wenden 3232	-2,2	-13,2	6,1	-3,4	3,1	-0,4	6,3	1,1	2,5
Schwarzer Berg 3310	-4,4	-13,0	4,4	-3,2	3,0	0,6	7,4	1,6	0,6
Siegfriedviertel 3311	-2,1	-9,0	1,5	-3,8	1,9	1,3	8,0	2,9	1,3
Nördl. Ringgebiet 3312	-4,3	-2,5	-2,4	-5,5	2,2	2,4	5,1	4,1	0,9
Kralenriede 3320	-4,4	-8,5	-0,2	-3,7	2,1	-0,3	8,1	2,4	1,1
Schundersiedlung 3321	-2,0	-5,4	2,7	-5,4	1,0	0,2	6,9	2,0	1,5

Ergebnisse nach Analysebezirken III

Absolute Stimmzahlen ERSTSTIMMEN

LTW 15.10.2017 ERSTSTIMMEN	Wahl- berechtigte	Wähler	Gültige Erst- stimmen	CDU	SPD	GRÜNE	FDP	DIE LINKE.	AfD	Die PARTEI	EB Meyer
Stadt Braunschweig insgesamt:	190.754	121.487	120.628	35.061	51.291	11.805	7.021	6.692	7.068	1.130	560
Analysebezirke III: Ortsteile (WBO)											
Bevenrode 1120	1.215	707	702	220	317	53	41	33	38	0	0
Waggum 1121	2.475	1.347	1.338	374	672	97	78	37	80	0	0
Bienrode 1122	1.344	670	667	212	313	38	37	17	50	0	0
Querum (Nord) 1123	1.796	912	907	343	351	91	62	20	40	0	0
Querum (Süd) 1124	3.359	1.668	1.648	452	774	161	72	97	92	0	0
Gliesmarode 1125	4.959	2.406	2.399	724	1.027	260	123	122	143	0	0
Riddagshausen 1126	423	235	235	84	81	40	10	12	8	0	0
Hondelage 1130	3.090	1.753	1.745	561	821	76	121	58	108	0	0
Dibbesdorf 1140	1.188	705	695	217	328	52	40	17	41	0	0
Volkmarode 1141	3.071	1.656	1.646	576	715	139	84	45	87	0	0
Schapen 1142	1.307	768	763	307	284	56	52	21	43	0	0
Östl. Ringgebiet (Nord I) 1200	7.329	3.859	3.842	814	1.783	658	191	277	119	0	0
Östl. Ringgebiet (Nord II) 1201	2.574	1.202	1.198	241	513	216	72	106	50	0	0
Östl. Ringgebiet (Süd I) 1202	2.953	1.437	1.433	357	624	226	83	97	46	0	0
Östl. Ringgebiet (Süd II) 1203	8.192	4.181	4.161	850	1.894	726	197	355	139	0	0
Innenstadt (Nord) 1310	4.664	1.636	1.621	385	670	230	80	166	90	0	0
Innenstadt (Süd) 1311	6.030	2.454	2.434	669	977	270	189	186	143	0	0
Südöstl. Ringgebiet 1320	5.593	2.806	2.776	714	1.131	423	165	218	125	0	0
Hauptbahnhof/-friedhof 1321	1.382	536	533	119	234	64	31	56	29	0	0
Zuckerberg 1322	770	366	363	144	119	30	40	12	18	0	0
Bebelhof 1323	2.089	719	710	141	362	55	21	84	47	0	0
Stöckheim 2110	5.024	2.798	2.774	980	1.169	229	170	89	137	0	0
Leiferde 2111	1.503	827	823	238	431	45	33	26	50	0	0
Heidberg 2120	6.172	2.776	2.746	836	1.264	124	114	160	248	0	0
Melverode 2121	2.974	1.505	1.494	462	651	106	74	89	112	0	0
Mastbruch 2130	286	119	119	35	49	13	7	6	9	0	0
Rautheim 2131	2.772	1.366	1.356	362	631	125	64	70	104	0	0
Lindenbergsiedlung 2132	1.932	970	962	286	406	79	64	61	66	0	0
Südstadt 2133	2.247	1.260	1.248	329	633	96	55	49	86	0	0
Mascherode 2134	3.088	1.689	1.676	635	655	137	122	47	80	0	0
Weststadt-Nord 2210	5.976	2.184	2.160	655	1.008	83	88	111	215	0	0
Weststadt-Mitte 2211	7.259	2.488	2.458	661	1.186	97	97	134	283	0	0
Weststadt-Ost 2212	3.220	870	852	199	423	26	27	62	115	0	0
Timmerlah 2220	1.744	920	914	301	433	69	30	28	53	0	0
Stiddien 2221	176	122	122	56	42	10	6	5	3	0	0
Geitelde 2222	914	541	539	243	224	21	17	17	17	0	0
Broitzern 2230	4.656	2.361	2.343	757	1.045	135	114	90	202	0	0
Rüningen 2240	2.299	1.056	1.049	418	417	42	33	55	84	0	0
Westl. Ring (Petritor-Nord) 3100	3.965	1.447	1.433	335	596	150	74	115	90	59	14
Westl. Ring (Petritor-Ost) 3101	7.376	2.981	2.958	638	1.280	329	160	239	157	122	33
Westl. Ring (Petritor-West) 3102	2.755	1.253	1.246	349	535	84	61	91	96	25	5
Westl. Ring (Wilhelmitor-Nord) 3103	4.583	1.821	1.808	391	795	188	96	134	106	85	13
Westl. Ring (Wilhelmitor-Süd) 3104	5.940	2.462	2.442	442	1.034	270	109	295	157	113	22
Gartenstadt 3105	1.474	759	750	229	324	65	23	42	50	13	4
Kanzlerfeld 3210	3.179	1.911	1.900	711	730	131	141	51	99	15	22
Lehdorf 3211	5.707	2.803	2.786	732	1.298	237	159	131	156	49	24
Lamme 3212	3.270	1.701	1.690	540	660	121	158	71	106	16	18
Völkenrode 3213	1.368	772	770	257	339	57	44	15	45	10	3
Watenbüttel 3214	2.128	1.095	1.088	363	459	71	70	36	65	15	9
Ölper 3215	1.105	601	596	199	241	57	29	19	32	15	4
Veltenhof 3220	2.269	1.074	1.068	370	464	51	62	39	60	13	9
Rühme 3221	2.257	971	965	237	450	47	48	58	104	12	9
Harxbüttel 3230	551	307	305	111	104	25	24	13	8	3	17
Thune 3231	1.330	707	702	215	286	41	37	15	46	5	57
Wenden 3232	3.156	1.583	1.568	460	728	94	79	51	99	18	39
Schwarzer Berg 3310	3.680	1.549	1.543	437	718	84	90	65	114	25	10
Siegfriedviertel 3311	5.827	2.200	2.179	419	1.063	196	92	143	174	63	29
Nördl. Ringgebiet 3312	6.940	3.242	3.229	739	1.326	435	190	212	166	131	30
Kralenriede 3320	2.489	1.057	1.050	245	499	88	47	49	85	25	12
Schuntersiedlung 3321	1.360	761	755	120	364	93	19	81	52	15	11

Ergebnisse nach Analysebezirken III

Absolute Stimmzahlen ERSTSTIMMEN

Gewinn/Verlust BTW 2017/2013 (Prozentpunkte / Erstst.)	Wahl- berechtigte	Wähler	Gültige Erst- stimmen	CDU	SPD	GRÜNE	FDP	DIE LINKE.	AfD	Die PARTEI	EB Meyer
Stadt Braunschweig insgesamt:	-1.828	+6.090	+6.823	-5.994	+4.724	-4.100	+4.092	+2.118	+7.068	+1.130	+560
Analysebezirke III: Ortsteile (WBO)											
Bevenrode 1120	+82	-5	-2	-24	+12	-43	+14	+19	+38	+0	+0
Waggum 1121	+12	-186	-165	-168	-25	-55	+44	+2	+80	+0	+0
Bienrode 1122	-34	-22	-6	-82	+49	-21	+20	-8	+50	+0	+0
Querum (Nord) 1123	+34	-86	-84	-119	+26	-47	+32	-5	+40	+0	+0
Querum (Süd) 1124	-105	-149	-136	-162	+2	-75	+40	+7	+92	+0	+0
Gliesmarode 1125	-102	-347	-326	-364	-34	-134	+75	+27	+143	+0	+0
Riddagshausen 1126	-19	-12	-9	-8	-6	-5	+3	+3	+8	+0	+0
Hondelage 1130	-70	-138	-122	-261	+78	-104	+92	-3	+108	+0	+0
Dibbesdorf 1140	-16	-75	-76	-112	+29	-48	+24	+3	+41	+0	+0
Volkmarode 1141	+32	-175	-168	-209	-12	-56	+46	-2	+87	+0	+0
Schapen 1142	+13	-54	-52	-91	-6	-34	+38	+5	+43	+0	+0
Östl. Ringgebiet (Nord I) 1200	+72	-258	-234	-200	-91	-225	+132	+115	+119	+0	+0
Östl. Ringgebiet (Nord II) 1201	-17	-79	-73	-110	-22	-57	+49	+52	+50	+0	+0
Östl. Ringgebiet (Süd I) 1202	-46	-185	-176	-145	-29	-89	+38	+51	+46	+0	+0
Östl. Ringgebiet (Süd II) 1203	-19	-427	-404	-225	-205	-294	+118	+190	+139	+0	+0
Innenstadt (Nord) 1310	+132	-152	-140	-179	-10	-87	+38	+71	+90	+0	+0
Innenstadt (Süd) 1311	-4	-220	-203	-278	-35	-161	+125	+79	+143	+0	+0
Südöstl. Ringgebiet 1320	+64	-131	-129	-187	+0	-142	+78	+77	+125	+0	+0
Hauptbahnhof/-friedhof 1321	-23	-13	-10	-31	+1	-29	+24	+27	+29	+0	+0
Zuckerberg 1322	-15	-71	-69	-69	-4	-20	+13	+5	+18	+0	+0
Bebelhof 1323	-101	-76	-68	-65	-2	-24	+7	+7	+47	+0	+0
Stöckheim 2110	-8	-307	-281	-269	-6	-169	+84	+10	+137	+0	+0
Leiferde 2111	-12	-115	-113	-63	-48	-46	+11	+3	+50	+0	+0
Heidelberg 2120	-195	-88	-59	-249	+70	-145	+58	+22	+248	+0	+0
Melverode 2121	-105	-138	-127	-178	+3	-111	+29	+47	+112	+0	+0
Mastbruch 2130	+4	-34	-34	-22	-19	-6	+1	+6	+9	+0	+0
Rautheim 2131	-19	-111	-101	-135	-11	-64	+23	+19	+104	+0	+0
Lindenbergsiedlung 2132	+324	+188	+186	+22	+89	-25	+38	+24	+66	+0	+0
Südstadt 2133	-78	-48	-34	-113	+80	-88	+20	+7	+86	+0	+0
Mascherode 2134	-9	-199	-196	-178	-10	-109	+40	-1	+80	+0	+0
Weststadt-Nord 2210	-337	-286	-261	-277	-79	-111	+29	+2	+215	+0	+0
Weststadt-Mitte 2211	-318	-241	-222	-338	-35	-104	+37	-17	+283	+0	+0
Weststadt-Ost 2212	-139	-47	-44	-130	+4	-40	+2	+13	+115	+0	+0
Timmerlah 2220	-36	-54	-42	-31	-45	-17	+15	+4	+53	+0	+0
Stiddien 2221	-1	+5	+5	-5	+1	-1	+5	+4	+3	+0	+0
Geitelde 2222	-15	-23	-14	+0	-1	-38	+7	+8	+17	+0	+0
Broitzem 2230	-84	-265	-241	-247	-90	-113	+47	+2	+202	+0	+0
Rüningen 2240	-87	+26	+39	+26	-20	-45	+10	+5	+84	+0	+0
Westl. Ring (Petritor-Nord) 3100	-166	-89	-80	-81	-52	-88	+37	+8	+90	+59	+14
Westl. Ring (Petritor-Ost) 3101	-33	-136	-121	-205	-20	-228	+95	+37	+157	+122	+33
Westl. Ring (Petritor-West) 3102	+55	-95	-82	-115	-12	-92	+32	+10	+96	+25	+5
Westl. Ring (Wilhelmitor-Nord) 3103	+31	+38	+56	-92	+37	-112	+54	+17	+106	+85	+13
Westl. Ring (Wilhelmitor-Süd) 3104	+62	+47	+59	-117	+34	-168	+48	+80	+157	+113	+22
Gartenstadt 3105	-24	-90	-85	-88	-11	-58	+6	+15	+50	+13	+4
Kanzlerfeld 3210	-166	-285	-267	-326	-30	-105	+70	+2	+99	+15	+22
Lehndorf 3211	-35	-180	-151	-230	-4	-184	+79	+7	+156	+49	+24
Lamme 3212	+520	+161	+176	-94	+57	-41	+123	+19	+106	+16	+18
Völkenrode 3213	+44	-55	-43	-86	+10	-34	+18	-4	+45	+10	+3
Watenbüttel 3214	+20	-154	-152	-180	-35	-41	+35	+2	+65	+15	+9
Ölper 3215	-33	-81	-79	-62	+4	-71	+11	+0	+32	+15	+4
Veltenhof 3220	-77	-135	-125	-155	-7	-59	+28	+12	+60	+13	+9
Rühme 3221	-102	-60	-48	-150	+19	-39	+23	+5	+104	+12	+9
Harxbüttel 3230	-8	-43	-43	-50	+0	-28	+11	+3	+8	+3	+17
Thune 3231	-47	-137	-134	-103	-51	-84	+17	-6	+46	+5	+57
Wenden 3232	-79	-112	-99	-249	+55	-63	+46	-10	+99	+18	+39
Schwarzer Berg 3310	-173	-242	-215	-290	-23	-68	+41	+2	+114	+25	+10
Siegfriedviertel 3311	-122	-172	-143	-236	-34	-102	+37	+20	+174	+63	+29
Nördl. Ringgebiet 3312	-176	-389	-365	-172	-235	-248	+56	+64	+166	+131	+30
Kralenniede 3320	-39	-129	-121	-128	-60	-54	+19	-9	+85	+25	+12
Schuntersiedlung 3321	-35	-48	-42	-50	+1	-48	+7	-3	+52	+15	+11

Landtagswahl 2017

Stimmenanteile nach

Analysebezirken III Zweitstimmen

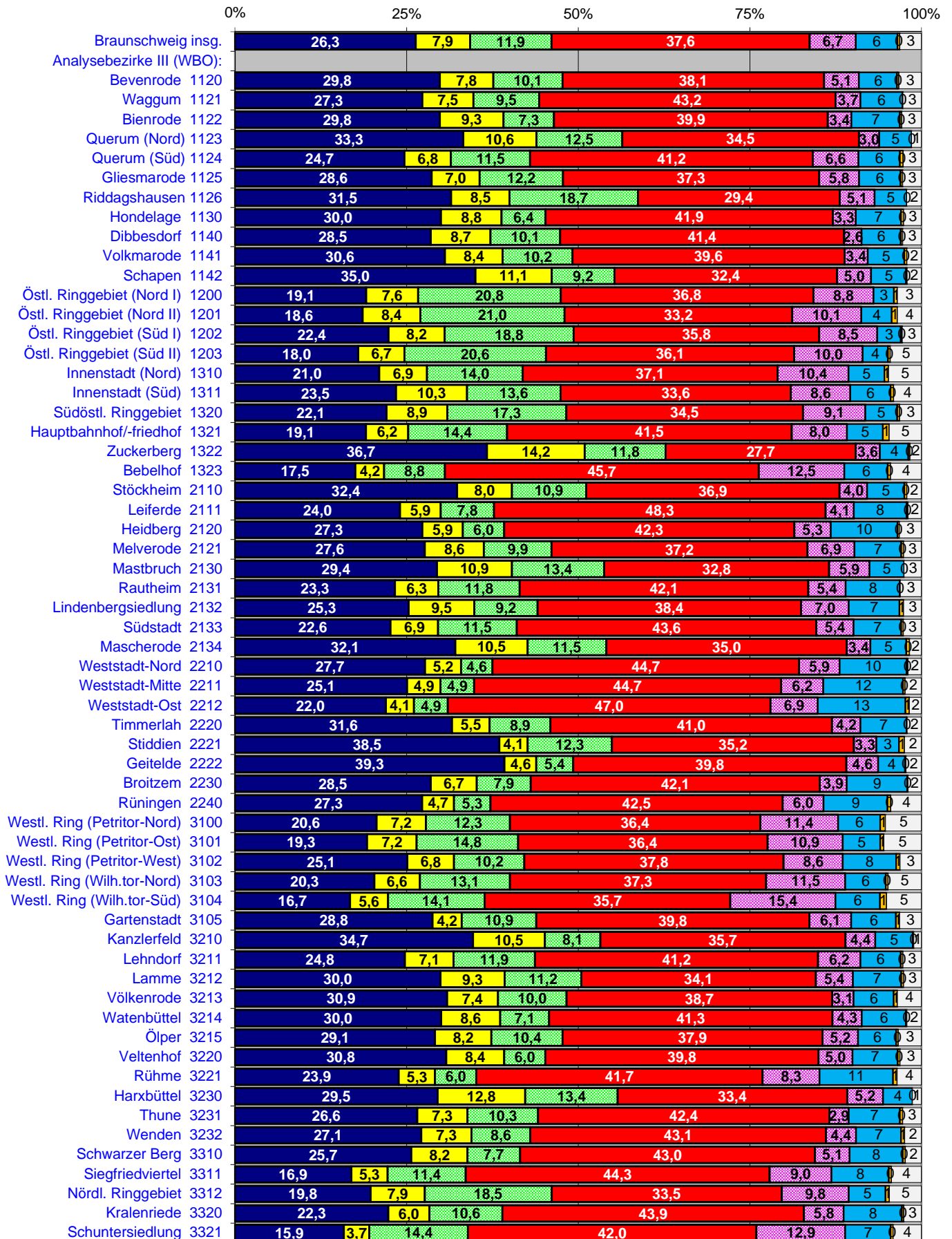

Gewinne und Verluste

in Prozentpunkten zur LTW 2013

nach Analysebezirken III **ZWEITSTIMMEN**

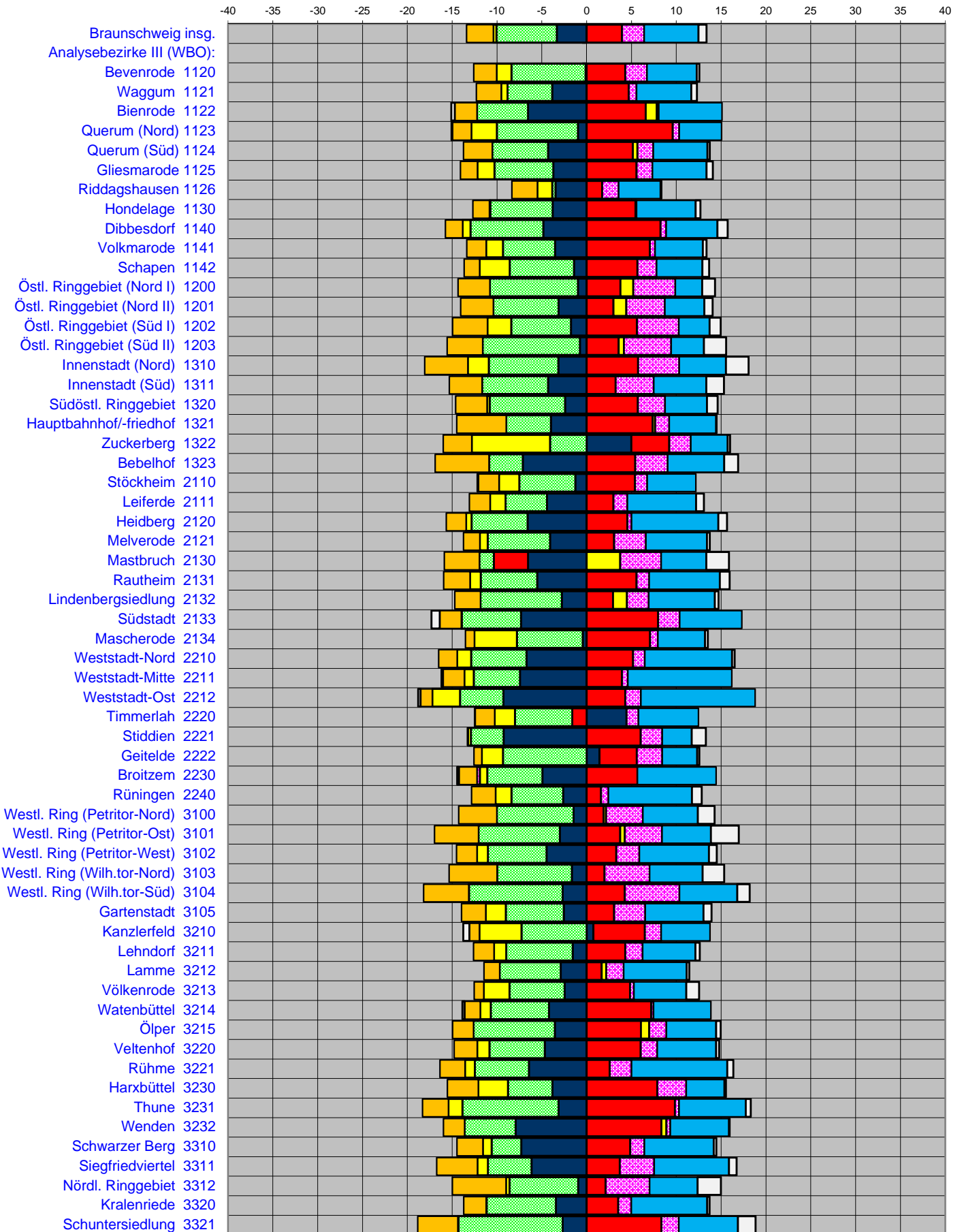

Ergebnisse nach Analysebezirken III
Stimmenanteile ZWEITSTIMMEN

LTW 15.10.2017 ZWEITSTIMMEN	Wahl- beteiligung	CDU	SPD	GRÜNE	FDP	DIE LINKE.	AfD	PIRATEN	Sonstige
Stadt Braunschweig insgesamt:	63,7	26,3	37,6	11,9	7,9	6,7	6,0	0,4	3,1
Analysebezirke III: Ortsteile (WBO)									
Bevenrode 1120	58,2	29,8	38,1	10,1	7,8	5,1	5,5	0,3	3,3
Waggum 1121	54,4	27,3	43,2	9,5	7,5	3,7	6,1	0,1	2,7
Bienrode 1122	49,9	29,8	39,9	7,3	9,3	3,4	7,0	0,3	2,8
Querum (Nord) 1123	50,8	33,3	34,5	12,5	10,6	3,0	4,7	0,0	1,4
Querum (Süd) 1124	49,7	24,7	41,2	11,5	6,8	6,6	6,0	0,5	2,7
Gliesmarode 1125	48,5	28,6	37,3	12,2	7,0	5,8	6,0	0,3	2,7
Riddagshausen 1126	55,6	31,5	29,4	18,7	8,5	5,1	4,7	0,0	2,1
Hondelage 1130	56,7	30,0	41,9	6,4	8,8	3,3	6,6	0,4	2,6
Dibbesdorf 1140	59,3	28,5	41,4	10,1	8,7	2,6	5,7	0,3	2,7
Volkmarode 1141	53,9	30,6	39,6	10,2	8,4	3,4	5,3	0,4	2,1
Schapen 1142	58,8	35,0	32,4	9,2	11,1	5,0	5,1	0,1	2,1
Östl. Ringgebiet (Nord I) 1200	52,7	19,1	36,8	20,8	7,6	8,8	3,0	0,5	3,5
Östl. Ringgebiet (Nord II) 1201	46,7	18,6	33,2	21,0	8,4	10,1	4,4	0,8	3,5
Östl. Ringgebiet (Süd I) 1202	48,7	22,4	35,8	18,8	8,2	8,5	3,4	0,2	2,8
Östl. Ringgebiet (Süd II) 1203	51,0	18,0	36,1	20,6	6,7	10,0	3,6	0,4	4,5
Innenstadt (Nord) 1310	35,1	21,0	37,1	14,0	6,9	10,4	5,2	0,6	4,8
Innenstadt (Süd) 1311	40,7	23,5	33,6	13,6	10,3	8,6	5,9	0,5	4,1
Südöstl. Ringgebiet 1320	50,2	22,1	34,5	17,3	8,9	9,1	4,7	0,4	3,2
Hauptbahnhof/-friedhof 1321	38,8	19,1	41,5	14,4	6,2	8,0	5,2	0,9	4,7
Zuckerberg 1322	47,5	36,7	27,7	11,8	14,2	3,6	4,1	0,3	1,6
Bebelhof 1323	34,4	17,5	45,7	8,8	4,2	12,5	6,3	0,4	4,5
Stöckheim 2110	55,7	32,4	36,9	10,9	8,0	4,0	5,4	0,4	2,1
Leiferde 2111	55,0	24,0	48,3	7,8	5,9	4,1	7,6	0,2	1,9
Heidberg 2120	45,0	27,3	42,3	6,0	5,9	5,3	9,7	0,3	3,2
Melverode 2121	50,6	27,6	37,2	9,9	8,6	6,9	6,8	0,3	2,6
Mastbruch 2130	41,6	29,4	32,8	13,4	10,9	5,9	5,0	0,0	2,5
Rautheim 2131	49,3	23,3	42,1	11,8	6,3	5,4	7,9	0,1	3,1
Lindbergsiedlung 2132	50,2	25,3	38,4	9,2	9,5	7,0	7,4	0,6	2,6
Südstadt 2133	56,1	22,6	43,6	11,5	6,9	5,4	6,9	0,3	2,6
Mascherode 2134	54,7	32,1	35,0	11,5	10,5	3,4	5,2	0,5	1,7
Weststadt-Nord 2210	36,5	27,7	44,7	4,6	5,2	5,9	9,7	0,2	1,9
Weststadt-Mitte 2211	34,3	25,1	44,7	4,9	4,9	6,2	11,6	0,3	2,4
Weststadt-Ost 2212	27,0	22,0	47,0	4,9	4,1	6,9	12,7	0,6	1,8
Timmerlah 2220	52,8	31,6	41,0	8,9	5,5	4,2	6,7	0,1	2,1
Stiddien 2221	69,3	38,5	35,2	12,3	4,1	3,3	3,3	0,8	2,5
Geitelde 2222	59,2	39,3	39,8	5,4	4,6	4,6	3,9	0,2	2,2
Broitzem 2230	50,7	28,5	42,1	7,9	6,7	3,9	8,8	0,1	2,0
Rüningen 2240	45,9	27,3	42,5	5,3	4,7	6,0	9,3	0,5	4,5
Westl. Ring (Petritor-Nord) 3100	36,5	20,6	36,4	12,3	7,2	11,4	6,1	0,8	5,2
Westl. Ring (Petritor-Ost) 3101	40,4	19,3	36,4	14,8	7,2	10,9	5,5	0,5	5,5
Westl. Ring (Petritor-West) 3102	45,5	25,1	37,8	10,2	6,8	8,6	7,8	0,6	3,1
Westl. Ring (Wilhelmitor-Nord) 3103	39,7	20,3	37,3	13,1	6,6	11,5	5,9	0,3	4,9
Westl. Ring (Wilhelmitor-Süd) 3104	41,4	16,7	35,7	14,1	5,6	15,4	6,5	1,0	5,1
Gartenstadt 3105	51,5	28,8	39,8	10,9	4,2	6,1	6,5	0,5	3,2
Kanzlerfeld 3210	60,1	34,7	35,7	8,1	10,5	4,4	5,5	0,2	1,1
Lehdorf 3211	49,1	24,8	41,2	11,9	7,1	6,2	5,9	0,3	2,7
Lamme 3212	52,0	30,0	34,1	11,2	9,3	5,4	7,0	0,4	2,6
Völkenrode 3213	56,4	30,9	38,7	10,0	7,4	3,1	5,8	0,5	3,5
Watenbüttel 3214	51,5	30,0	41,3	7,1	8,6	4,3	6,4	0,2	2,1
Ölper 3215	54,4	29,1	37,9	10,4	8,2	5,2	5,5	0,3	3,4
Veltenhof 3220	47,3	30,8	39,8	6,0	8,4	5,0	6,6	0,4	3,1
Rühme 3221	43,0	23,9	41,7	6,0	5,3	8,3	10,7	0,6	3,5
Harxbüttel 3230	55,7	29,5	33,4	13,4	12,8	5,2	4,3	0,0	1,3
Thune 3231	53,2	26,6	42,4	10,3	7,3	2,9	7,4	0,4	2,7
Wenden 3232	50,2	27,1	43,1	8,6	7,3	4,4	6,5	0,6	2,4
Schwarzer Berg 3310	42,1	25,7	43,0	7,7	8,2	5,1	7,7	0,4	2,3
Siegfriedviertel 3311	37,8	16,9	44,3	11,4	5,3	9,0	8,3	0,4	4,3
Nördl. Ringgebiet 3312	46,7	19,8	33,5	18,5	7,9	9,8	5,3	0,6	4,6
Kralenriede 3320	42,5	22,3	43,9	10,6	6,0	5,8	8,5	0,3	2,6
Schuntersiedlung 3321	56,0	15,9	42,0	14,4	3,7	12,9	6,6	0,4	4,1

Ergebnisse nach Analysebezirken III
Stimmenanteile ZWEITSTIMMEN

Gewinn/Verlust BTW 2017/2013 (Prozentpunkte / Zweitst.)	Wahl- beteiligung	CDU	SPD	GRÜNE	FDP	DIE LINKE.	AfD	PIRATEN	Sonstige
Stadt Braunschweig insgesamt:	+3,8	-3,3	+3,9	-6,7	-0,3	+2,5	+6,0	-3,0	+0,9
Analysebezirke III: Ortsteile (WBO)									
Bevenrode 1120	-4,7	-0,1	4,3	-8,3	-1,7	2,4	5,5	-2,5	0,3
Waggum 1121	-7,8	-3,8	4,7	-5,0	-0,7	0,9	6,1	-2,8	0,6
Bienrode 1122	-0,4	-6,5	6,6	-5,7	1,2	0,2	7,0	-2,5	-0,4
Querum (Nord) 1123	-5,9	-1,0	9,6	-9,0	-2,8	0,7	4,7	-2,1	-0,1
Querum (Süd) 1124	-2,8	-4,3	5,2	-6,2	0,5	1,8	6,0	-3,2	0,3
Gliesmarode 1125	-5,9	-3,7	5,6	-6,6	-1,9	1,8	6,0	-1,9	0,7
Riddagshausen 1126	-0,3	-3,5	1,7	-0,4	-1,7	1,9	4,7	-2,8	0,1
Hondelage 1130	-3,1	-3,8	5,5	-7,0	-0,1	0,1	6,6	-1,8	0,5
Dibbesdorf 1140	-5,4	-4,8	8,3	-8,1	-0,9	0,6	5,7	-1,9	1,2
Volkmarode 1141	-6,3	-3,5	7,0	-5,8	-1,9	0,6	5,3	-2,2	0,4
Schapen 1142	-4,8	-1,4	5,7	-7,2	-3,4	2,1	5,1	-1,7	0,7
Östl. Ringgebiet (Nord I) 1200	-4,1	-1,0	3,8	-9,8	1,4	4,7	3,0	-3,5	1,5
Östl. Ringgebiet (Nord II) 1201	-2,7	-3,1	3,0	-7,3	1,4	4,3	4,4	-3,6	0,9
Östl. Ringgebiet (Süd I) 1202	-5,4	-1,7	5,6	-6,7	-2,7	4,7	3,4	-3,9	1,2
Östl. Ringgebiet (Süd II) 1203	-5,1	-0,8	3,6	-10,8	0,6	5,3	3,6	-4,0	2,5
Innenstadt (Nord) 1310	-4,4	-3,2	5,7	-7,8	-2,3	4,6	5,2	-4,8	2,5
Innenstadt (Süd) 1311	-3,6	-4,3	3,2	-7,4	-0,0	4,2	5,9	-3,7	2,0
Südöstl. Ringgebiet 1320	-3,0	-2,4	5,7	-8,4	-0,3	3,0	4,7	-3,5	1,2
Hauptbahnhof/-friedhof 1321	-0,3	-4,0	7,4	-5,0	0,3	1,6	5,2	-5,5	0,1
Zuckerberg 1322	-8,1	5,0	4,2	-4,1	-8,7	2,4	4,1	-3,2	0,3
Bebelhof 1323	-1,9	-7,1	5,4	-3,7	-0,0	3,6	6,3	-6,0	1,5
Stöckheim 2110	-6,0	-1,3	5,4	-6,3	-2,3	1,4	5,4	-2,3	-0,1
Leiferde 2111	-7,2	-4,4	3,0	-4,6	-1,7	1,6	7,6	-2,3	0,9
Heidberg 2120	-0,0	-6,6	4,5	-6,2	-0,6	0,5	9,7	-2,2	1,0
Melverode 2121	-2,8	-4,1	3,1	-6,9	-0,9	3,5	6,8	-1,8	0,3
Mastbruch 2130	-12,6	-6,5	-3,8	-1,6	3,7	4,6	5,0	-3,9	2,5
Rautheim 2131	-3,6	-5,5	5,6	-6,3	-1,2	1,4	7,9	-2,9	1,1
Lindenbergsiedlung 2132	1,6	-2,8	2,9	-9,1	1,6	2,4	7,4	-2,9	0,4
Südstadt 2133	-0,2	-7,3	8,0	-6,6	-0,0	2,4	6,9	-2,4	-0,9
Mascherode 2134	-6,3	-0,4	7,1	-7,4	-4,7	0,9	5,2	-1,0	0,3
Weststadt-Nord 2210	-2,6	-6,7	5,2	-6,2	-1,6	1,3	9,7	-2,1	0,3
Weststadt-Mitte 2211	-1,7	-7,4	3,9	-5,1	-1,0	0,7	11,6	-2,4	-0,2
Weststadt-Ost 2212	-0,3	-9,3	4,3	-4,8	-3,1	1,7	12,7	-1,3	-0,3
Timmerlah 2220	-2,0	4,5	-1,6	-6,4	-2,3	1,3	6,7	-2,2	-0,0
Stiddien 2221	3,2	-9,3	6,0	-3,6	-0,3	2,4	3,3	-0,1	1,6
Geitelde 2222	-1,5	1,4	4,2	-9,3	-2,4	2,8	3,9	-0,9	0,3
Broitzem 2230	-4,7	-4,9	5,7	-6,1	-0,8	-0,3	8,8	-2,0	-0,2
Rüningen 2240	2,8	-2,6	1,6	-5,8	-1,8	0,8	9,3	-2,7	1,1
Westl. Ring (Petritor-Nord) 3100	-0,7	-1,5	1,9	-8,6	0,3	4,1	6,1	-4,2	1,9
Westl. Ring (Petritor-Ost) 3101	-1,7	-3,0	3,7	-9,1	0,5	4,2	5,5	-4,9	3,1
Westl. Ring (Petritor-West) 3102	-4,4	-4,5	3,3	-6,5	-1,2	2,6	7,8	-2,3	0,9
Westl. Ring (Wilhelmitor-Nord) 3103	0,6	-1,6	2,0	-8,3	-0,0	5,0	5,9	-5,4	2,4
Westl. Ring (Wilhelmitor-Süd) 3104	0,4	-2,7	4,3	-10,4	-0,0	6,1	6,5	-5,0	1,4
Gartenstadt 3105	-5,2	-2,6	3,1	-6,5	-2,2	3,5	6,5	-2,7	0,9
Kanzlerfeld 3210	-5,5	0,7	5,7	-7,3	-4,7	1,8	5,5	-1,1	-0,7
Lehndorf 3211	-2,8	-1,6	4,3	-7,4	-1,4	2,0	5,9	-2,3	0,5
Lamme 3212	-4,0	-2,9	1,7	-6,8	0,5	1,9	7,0	-1,7	0,3
Völkenrode 3213	-6,0	-2,5	4,8	-6,1	-2,9	0,4	5,8	-1,1	1,4
Watenbüttel 3214	-7,8	-4,2	7,2	-6,5	-1,2	0,3	6,4	-1,8	-0,2
Ölper 3215	-5,5	-3,5	6,1	-9,1	0,9	1,9	5,5	-2,3	0,5
Veltenhof 3220	-4,2	-4,7	6,0	-6,2	-1,4	1,9	6,6	-2,6	0,3
Rühme 3221	-0,7	-6,4	2,6	-6,0	-1,1	2,4	10,7	-2,8	0,7
Harxbüttel 3230	-6,9	-3,8	7,9	-4,9	-3,3	3,2	4,3	-3,4	0,2
Thune 3231	-8,1	-3,1	9,9	-10,7	-1,5	0,5	7,4	-2,9	0,6
Wenden 3232	-2,2	-7,9	8,3	-5,7	0,6	0,4	6,5	-2,4	0,1
Schwarzer Berg 3310	-4,4	-7,3	4,9	-3,3	-1,0	1,6	7,7	-2,9	0,3
Siegfriedviertel 3311	-2,1	-6,1	3,7	-4,9	-1,2	3,9	8,3	-4,5	0,9
Nördl. Ringgebiet 3312	-4,3	-0,9	2,1	-7,7	-0,4	4,9	5,3	-6,0	2,6
Kralenriede 3320	-4,4	-3,4	3,5	-7,7	-0,0	1,5	8,5	-2,5	0,3
Schundersiedlung 3321	-2,0	-2,7	8,3	-11,6	-0,1	1,9	6,6	-4,5	2,0

Ergebnisse nach Analysebezirken III

Absolute Stimmzahlen ZWEITSTIMMEN

LTW 15.10.2017 ZWEITSTIMMEN	Wahl- berech- tigte	Wähler	Gültige Zweit- stimmen	CDU	SPD	GRÜNE	FDP	DIE LINKE.	AfD	PIRATEN	Sonst.
Stadt Braunschweig insgesamt:	190.754	121.487	120.937	31.858	45.478	14.346	9.559	8.153	7.303	455	3.785
Analysebezirke III: Ortsteile (WBO)											
Bevenrode 1120	1.215	707	704	210	268	71	55	36	39	2	23
Waggum 1121	2.475	1.347	1.341	366	579	128	100	49	82	1	36
Bienrode 1122	1.344	670	667	199	266	49	62	23	47	2	19
Querum (Nord) 1123	1.796	912	911	303	314	114	97	27	43	0	13
Querum (Süd) 1124	3.359	1.668	1.656	409	682	191	112	110	100	8	44
Gliesmarode 1125	4.959	2.406	2.402	688	896	292	168	140	145	8	65
Riddagshausen 1126	423	235	235	74	69	44	20	12	11	0	5
Hondelage 1130	3.090	1.753	1.746	524	731	112	154	58	115	7	45
Dibbesdorf 1140	1.188	705	701	200	290	71	61	18	40	2	19
Volkmarode 1141	3.071	1.656	1.651	505	654	168	139	56	88	6	35
Schapen 1142	1.307	768	765	268	248	70	85	38	39	1	16
Östl. Ringgebiet (Nord I) 1200	7.329	3.859	3.849	736	1.416	800	291	337	115	20	134
Östl. Ringgebiet (Nord II) 1201	2.574	1.202	1.200	223	398	252	101	121	53	10	42
Östl. Ringgebiet (Süd I) 1202	2.953	1.437	1.431	320	512	269	117	121	49	3	40
Östl. Ringgebiet (Süd II) 1203	8.192	4.181	4.170	749	1.507	861	280	417	152	16	188
Innenstadt (Nord) 1310	4.664	1.636	1.631	343	605	228	113	169	85	10	78
Innenstadt (Süd) 1311	6.030	2.454	2.441	573	819	333	252	211	143	11	99
Südöstl. Ringgebiet 1320	5.593	2.806	2.789	616	962	483	247	253	130	10	88
Hauptbahnhof/-friedhof 1321	1.382	536	535	102	222	77	33	43	28	5	25
Zuckerberg 1322	770	366	365	134	101	43	52	13	15	1	6
Bebelhof 1323	2.089	719	713	125	326	63	30	89	45	3	32
Stöckheim 2110	5.024	2.798	2.782	900	1.026	302	222	112	151	10	59
Leiferde 2111	1.503	827	824	198	398	64	49	34	63	2	16
Heidberg 2120	6.172	2.776	2.744	749	1.160	165	162	146	266	8	88
Melverode 2121	2.974	1.505	1.498	414	558	148	129	103	102	5	39
Mastbruch 2130	286	119	119	35	39	16	13	7	6	0	3
Rautheim 2131	2.772	1.366	1.360	317	572	161	86	74	107	1	42
Lindbergsiedlung 2132	1.932	970	964	244	370	89	92	67	71	6	25
Südstadt 2133	2.247	1.260	1.254	284	547	144	87	68	87	4	33
Mascherode 2134	3.088	1.689	1.682	540	589	193	177	58	88	8	29
Weststadt-Nord 2210	5.976	2.184	2.159	598	964	99	113	128	210	5	42
Weststadt-Mitte 2211	7.259	2.488	2.464	618	1.102	120	120	152	286	8	58
Weststadt-Ost 2212	3.220	870	855	188	402	42	35	59	109	5	15
Timmerlah 2220	1.744	920	914	289	375	81	50	38	61	1	19
Stiddien 2221	176	122	122	47	43	15	5	4	4	1	3
Geitelde 2222	914	541	540	212	215	29	25	25	21	1	12
Broitzem 2230	4.656	2.361	2.353	671	991	185	158	92	207	3	46
Rüningen 2240	2.299	1.056	1.053	287	448	56	49	63	98	5	47
Westl. Ring (Petritor-Nord) 3100	3.965	1.447	1.435	296	523	176	103	163	88	11	75
Westl. Ring (Petritor-Ost) 3101	7.376	2.981	2.965	571	1.078	438	214	324	162	16	162
Westl. Ring (Petritor-West) 3102	2.755	1.253	1.250	314	472	128	85	108	97	7	39
Westl. Ring (Wilhelmator-Nord) 3103	4.583	1.821	1.812	368	676	238	120	209	107	6	88
Westl. Ring (Wilhelmator-Süd) 3104	5.940	2.462	2.448	410	875	345	136	376	158	24	124
Gartenstadt 3105	1.474	759	754	217	300	82	32	46	49	4	24
Kanzlerfeld 3210	3.179	1.911	1.907	661	681	154	200	83	104	3	21
Lehdorf 3211	5.707	2.803	2.791	691	1.151	331	198	172	164	9	75
Lamme 3212	3.270	1.701	1.696	508	579	190	158	92	119	6	44
Völkenrode 3213	1.368	772	770	238	298	77	57	24	45	4	27
Watenbüttel 3214	2.128	1.095	1.095	329	452	78	94	47	70	2	23
Ölper 3215	1.105	601	597	174	226	62	49	31	33	2	20
Veltenhof 3220	2.269	1.074	1.066	328	424	64	90	53	70	4	33
Rühme 3221	2.257	971	964	230	402	58	51	80	103	6	34
Harxbüttel 3230	551	307	305	90	102	41	39	16	13	0	4
Thune 3231	1.330	707	700	186	297	72	51	20	52	3	19
Wenden 3232	3.156	1.583	1.574	427	678	135	115	69	103	9	38
Schwarzer Berg 3310	3.680	1.549	1.541	396	662	118	126	78	119	6	36
Siegfriedviertel 3311	5.827	2.200	2.184	370	967	248	116	197	182	9	95
Nördl. Ringgebiet 3312	6.940	3.242	3.234	639	1.084	598	255	316	173	19	150
Kralenriede 3320	2.489	1.057	1.052	235	462	112	63	61	89	3	27
Schuntersiedlung 3321	1.360	761	757	120	318	109	28	98	50	3	31

Ergebnisse nach Analysebezirken III

Absolute Stimmzahlen ZWEITSTIMMEN

Gewinn/Verlust BTW 2017/2013 (Anzahl Zweitstimmen)	Wahl- berechtigt e	Wähler	Gültige Zweit- stimmen	CDU	SPD	GRÜNE	FDP	DIE LINKE.	AfD	PIRATEN	Sonst.
Stadt Braunschweig insgesamt:	-1.828	+6.090	+6.715	-2.028	+7.018	-6.909	+135	+3.303	+7.303	-3.364	+1.257
Analysebezirke III: Ortsteile (WBO)											
Bevenrode 1120	+82	-5	-4	-2	+29	-59	-12	+17	+39	-18	+2
Waggum 1121	+12	-186	-166	-103	-1	-91	-23	+7	+82	-42	+5
Bienrode 1122	-34	-22	-15	-49	+39	-40	+7	+1	+47	-17	-3
Querum (Nord) 1123	+34	-86	-82	-37	+67	-100	-37	+5	+43	-21	-2
Querum (Süd) 1124	-105	-149	-134	-110	+37	-127	+0	+23	+100	-58	+1
Gliesmarode 1125	-102	-347	-333	-197	+28	-220	-75	+29	+145	-53	+10
Riddagshausen 1126	-19	-12	-11	-12	+1	-3	-5	+4	+11	-7	+0
Hondelage 1130	-70	-138	-124	-108	+50	-138	-13	-2	+115	-35	+7
Dibbesdorf 1140	-16	-75	-72	-58	+34	-70	-13	+3	+40	-15	+7
Volkmarode 1141	+32	-175	-167	-115	+62	-123	-48	+5	+88	-40	+4
Schapen 1142	+13	-54	-50	-29	+30	-63	-33	+15	+39	-14	+5
Östl. Ringgebiet (Nord I) 1200	+72	-258	-238	-85	+66	-451	+41	+171	+115	-146	+51
Östl. Ringgebiet (Nord II) 1201	-17	-79	-76	-54	+13	-109	+12	+47	+53	-47	+9
Östl. Ringgebiet (Süd I) 1202	-46	-185	-183	-69	+25	-142	-58	+60	+49	-63	+15
Östl. Ringgebiet (Süd II) 1203	-19	-427	-404	-107	+17	-579	+0	+201	+152	-183	+95
Innenstadt (Nord) 1310	+132	-152	-139	-85	+50	-157	-51	+67	+85	-86	+38
Innenstadt (Süd) 1311	-4	-220	-212	-164	+15	-224	-22	+94	+143	-98	+44
Südöstl. Ringgebiet 1320	+64	-131	-130	-99	+122	-268	-20	+77	+130	-103	+31
Hauptbahnhof/-friedhof 1321	-23	-13	-7	-23	+37	-28	+1	+8	+28	-30	+0
Zuckerberg 1322	-15	-71	-70	-4	-1	-26	-48	+8	+15	-14	+0
Bebelhof 1323	-101	-76	-66	-67	+12	-35	-3	+20	+45	-47	+9
Stöckheim 2110	-8	-307	-292	-133	+58	-224	-93	+30	+151	-72	-9
Leiferde 2111	-12	-115	-114	-69	-27	-52	-23	+10	+63	-22	+6
Heidberg 2120	-195	-88	-71	-205	+98	-180	-21	+9	+266	-63	+25
Melverode 2121	-105	-138	-125	-101	+3	-125	-25	+49	+102	-30	+2
Mastbruch 2130	+4	-34	-34	-20	-17	-7	+2	+5	+6	-6	+3
Rautheim 2131	-19	-111	-101	-104	+39	-104	-24	+15	+107	-43	+13
Lindenbergsiedlung 2132	+324	+188	+188	+26	+95	-53	+30	+32	+71	-21	+8
Südstadt 2133	-78	-48	-34	-102	+88	-89	-3	+29	+87	-31	-13
Mascherode 2134	-9	-199	-193	-70	+65	-160	-109	+10	+88	-20	+3
Weststadt-Nord 2210	-337	-286	-268	-237	+6	-162	-52	+16	+210	-51	+2
Weststadt-Mitte 2211	-318	-241	-223	-256	+6	-149	-39	+4	+286	-65	-10
Weststadt-Ost 2212	-139	-47	-37	-91	+21	-45	-29	+13	+109	-12	-3
Timmerlah 2220	-36	-54	-43	+29	-33	-65	-24	+11	+61	-21	-1
Stiddien 2221	-1	+5	+9	-7	+10	-3	+0	+3	+4	+0	+2
Geitelde 2222	-15	-23	-18	+1	+16	-53	-14	+15	+21	-5	+1
Broitzem 2230	-84	-265	-247	-199	+43	-179	-38	-18	+207	-53	-10
Rüningen 2240	-87	+26	+42	-15	+34	-56	-16	+11	+98	-27	+13
Westl. Ring (Petritor-Nord) 3100	-166	-89	-82	-39	-1	-140	-2	+53	+88	-65	+24
Westl. Ring (Petritor-Ost) 3101	-33	-136	-122	-116	+71	-298	+7	+115	+162	-152	+89
Westl. Ring (Petritor-West) 3102	+55	-95	-85	-81	+12	-96	-22	+27	+97	-31	+9
Westl. Ring (Wilhelmitor-Nord) 3103	+31	+38	+54	-18	+55	-139	+3	+95	+107	-94	+45
Westl. Ring (Wilhelmitor-Süd) 3104	+62	+47	+60	-54	+123	-241	+3	+155	+158	-120	+36
Gartenstadt 3105	-24	-90	-82	-45	-7	-63	-22	+24	+49	-23	+5
Kanzlerfeld 3210	-166	-285	-275	-79	+27	-181	-131	+28	+104	-25	-18
Lehndorf 3211	-35	-180	-157	-85	+62	-237	-51	+48	+164	-68	+10
Lamme 3212	+520	+161	+174	+8	+85	-84	+24	+39	+119	-26	+9
Völkenrode 3213	+44	-55	-48	-35	+21	-55	-27	+2	+45	-9	+10
Watenbüttel 3214	+20	-154	-146	-96	+29	-91	-27	-3	+70	-22	-6
Ölper 3215	-33	-81	-76	-46	+12	-69	+0	+9	+33	-16	+1
Veltenhof 3220	-77	-135	-125	-94	+22	-81	-27	+16	+70	-31	+0
Rühme 3221	-102	-60	-56	-79	+3	-65	-14	+20	+103	-29	+5
Harxbüttel 3230	-8	-43	-43	-26	+13	-23	-17	+9	+13	-12	+0
Thune 3231	-47	-137	-138	-63	+24	-104	-23	+0	+52	-25	+1
Wenden 3232	-79	-112	-101	-160	+96	-104	+2	+3	+103	-40	-1
Schwarzer Berg 3310	-173	-242	-220	-185	-9	-75	-35	+17	+119	-52	+0
Siegfriedviertel 3311	-122	-172	-159	-171	+16	-132	-36	+76	+182	-107	+13
Nördl. Ringgebiet 3312	-176	-389	-375	-108	-49	-346	-44	+140	+173	-218	+77
Kralenriede 3320	-39	-129	-124	-68	-13	-104	-8	+10	+89	-30	+0
Schundersiedlung 3321	-35	-48	-42	-28	+49	-99	-2	+10	+50	-36	+14

Landtagswahl 2017

Stimmenanteile nach

Analysebezirke IV Briefwahlbezirke - Erststimmen

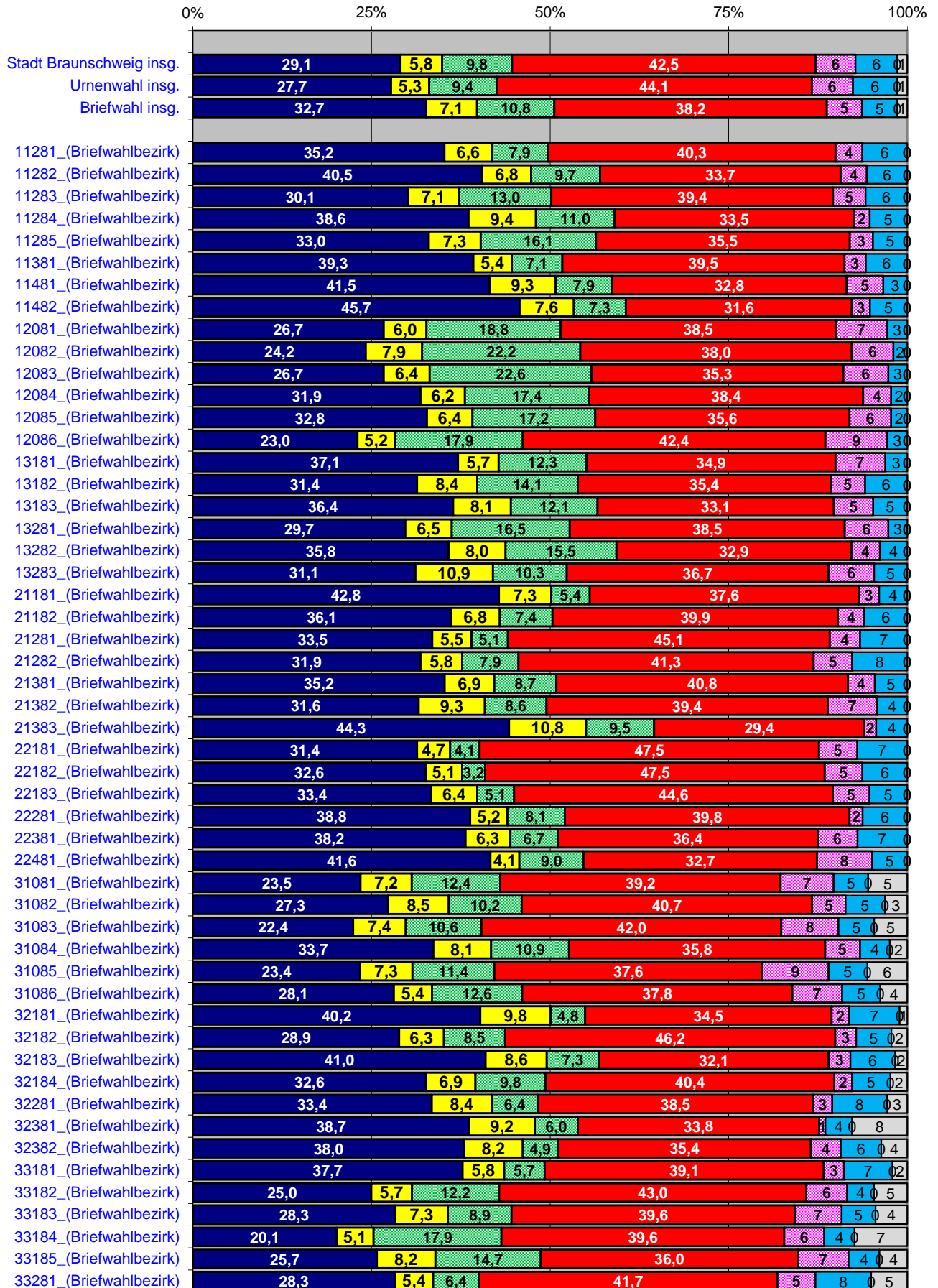

Landtagswahl 2017

Stimmenanteile nach

Analysebezirke IV Briefwahlbezirke - Zweitstimmen

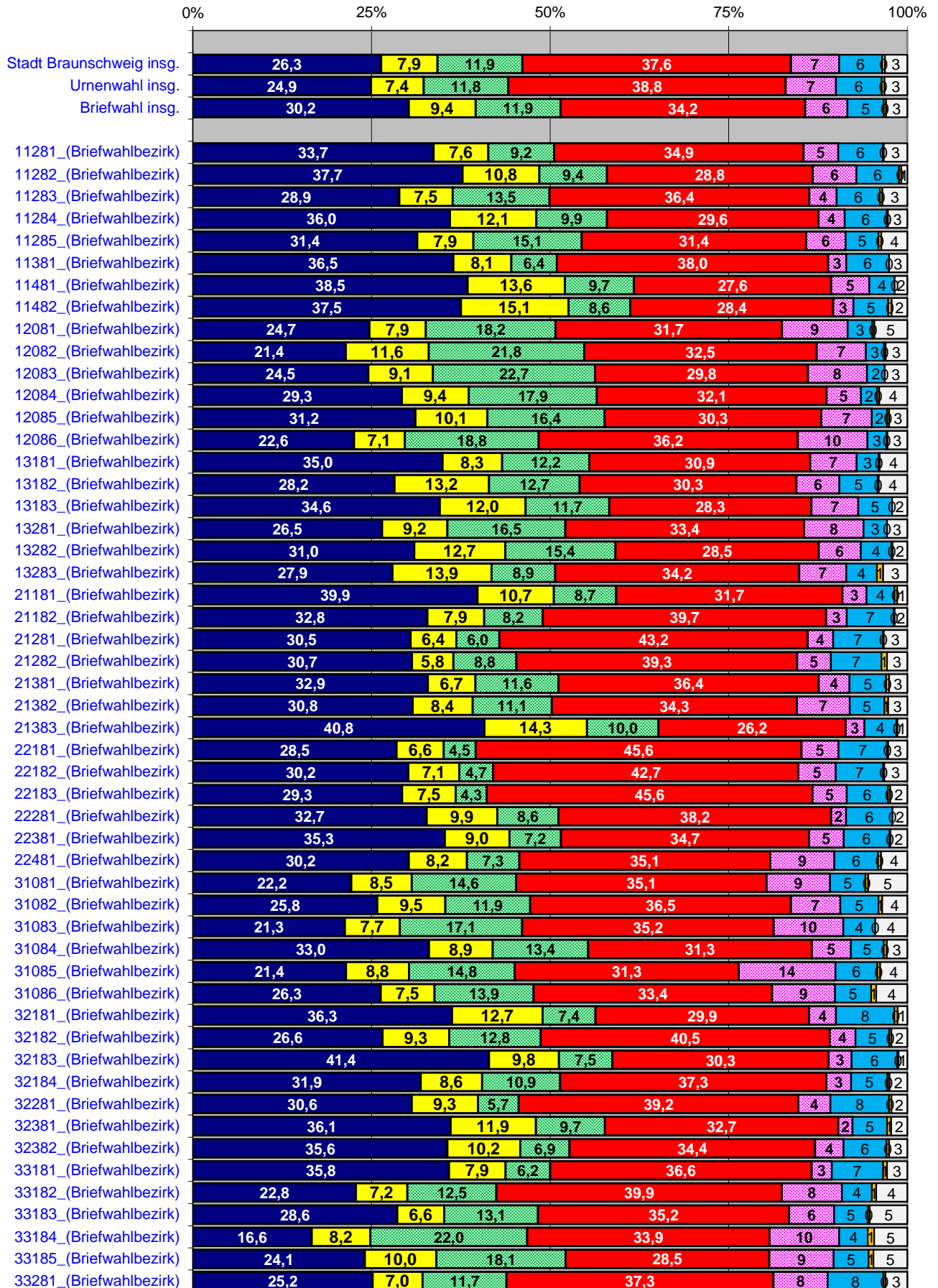

Landtagswahl 2017

Stimmenanteile nach

Analysebezirke IV Briefwahlbezirke

■ Anzahl Briefwähler

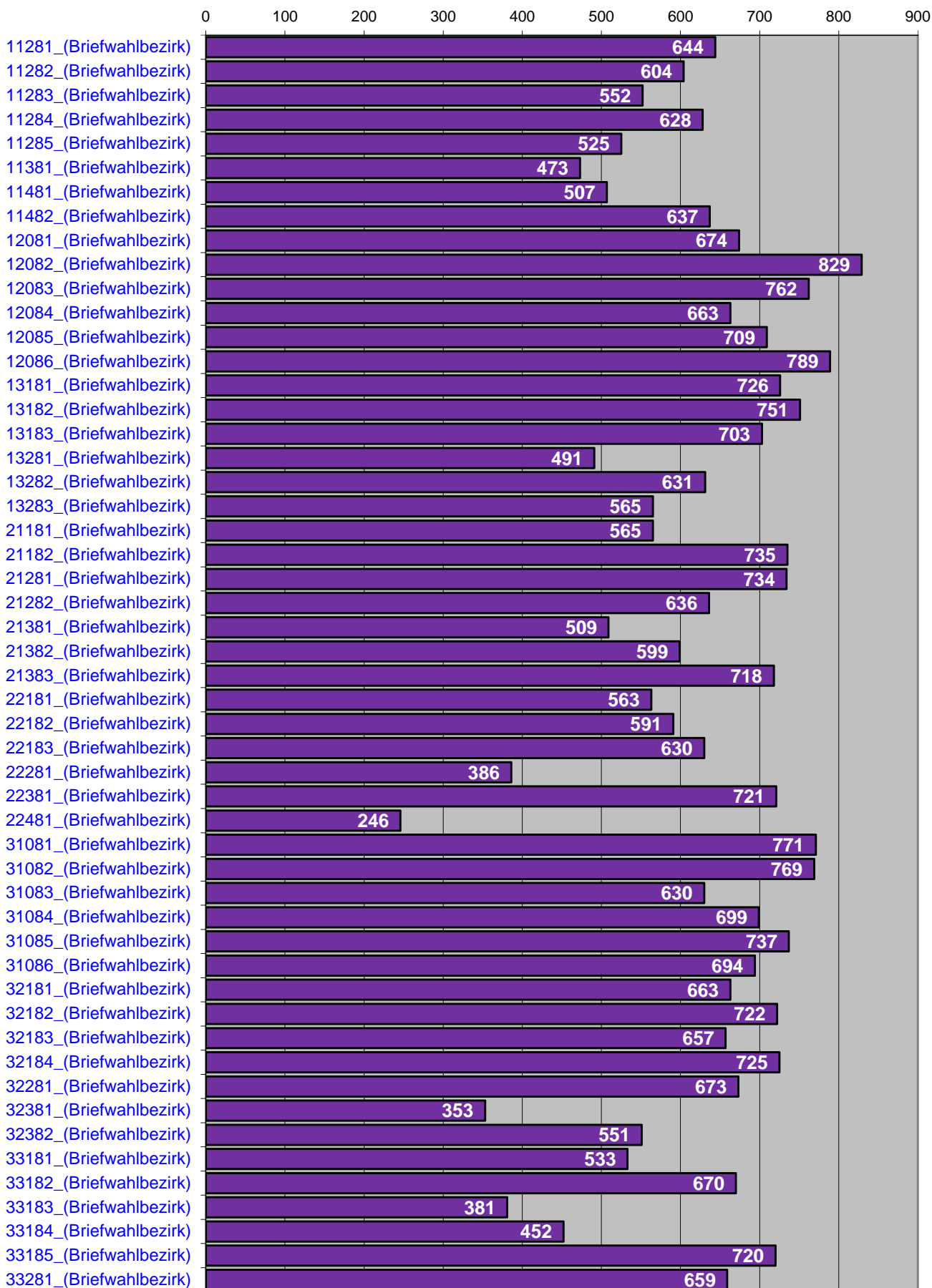

Landtagswahl 2017 - Erststimmen

Anteile von Urnen- und Briefwahlstimmen nach Parteien

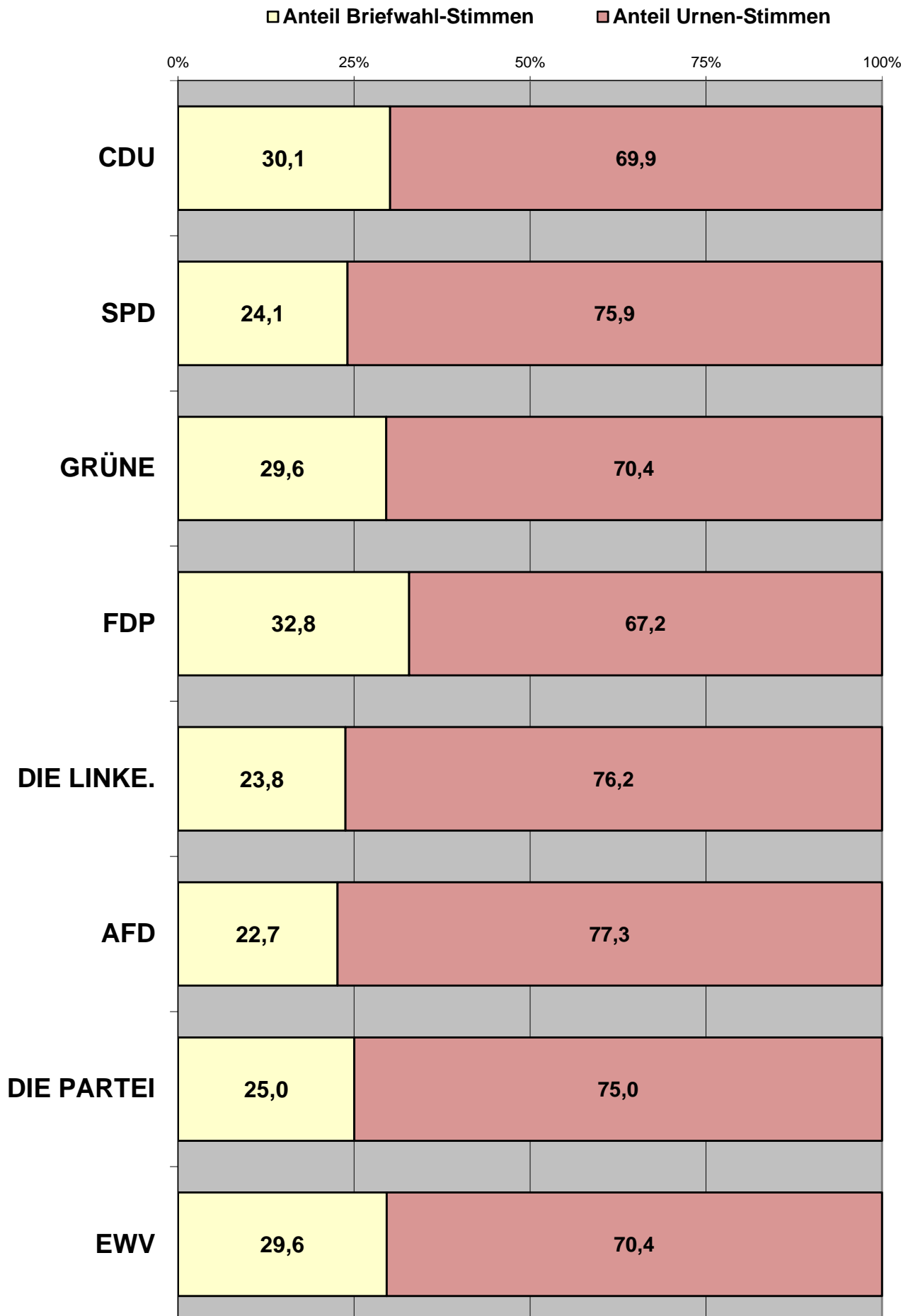

Landtagswahl 2017 - Zweitstimmen

Anteile von Urnen- und Briefwahlstimmen nach Parteien

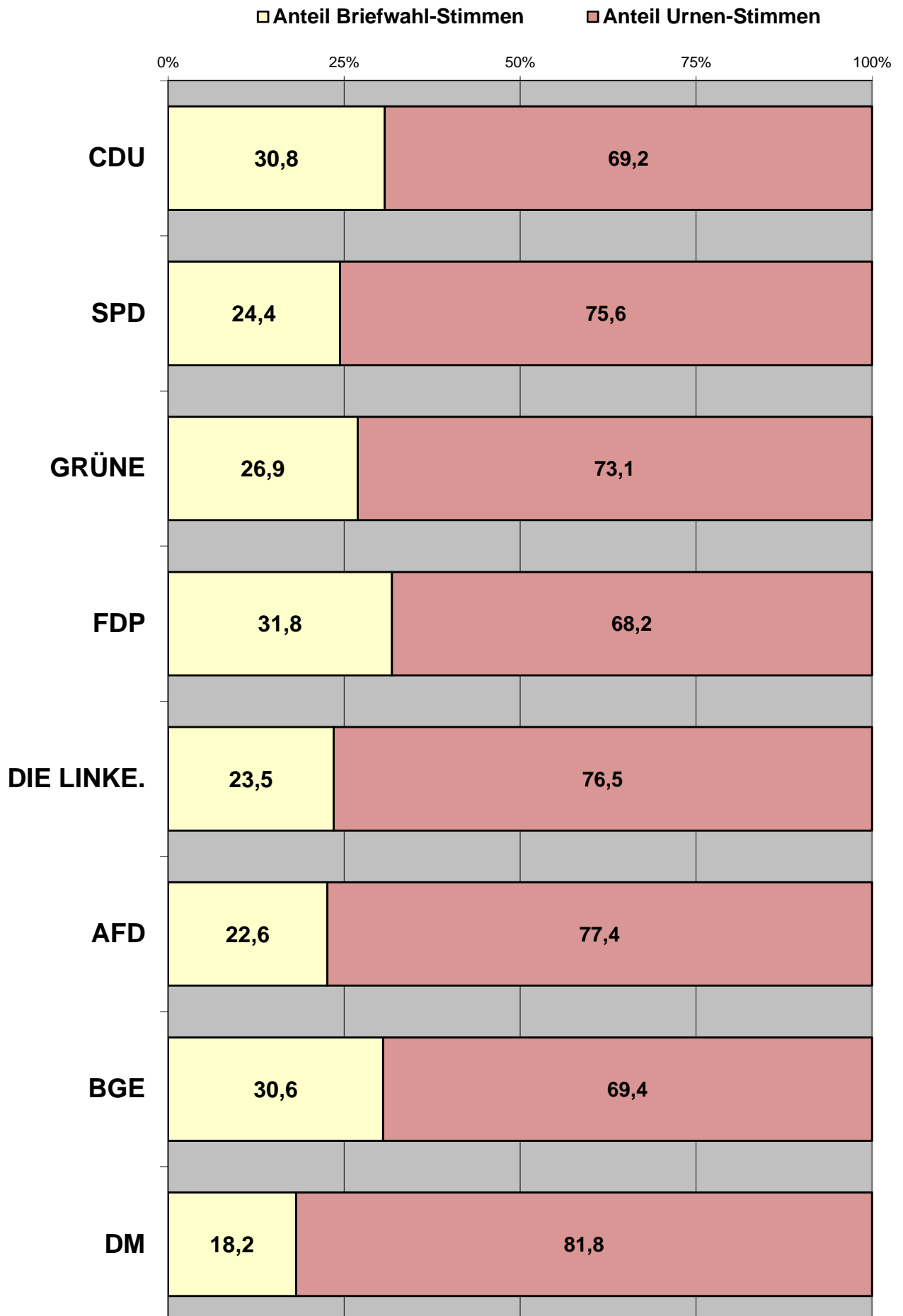

Landtagswahl 2017 - Erststimmen

Stimmenanteil der Parteien an der Urne und bei der Briefwahl

■ Anteil Partei insgesamt
 ■ Anteil Partei an der Urne
 ■ Anteil Partei bei der Briefwahl

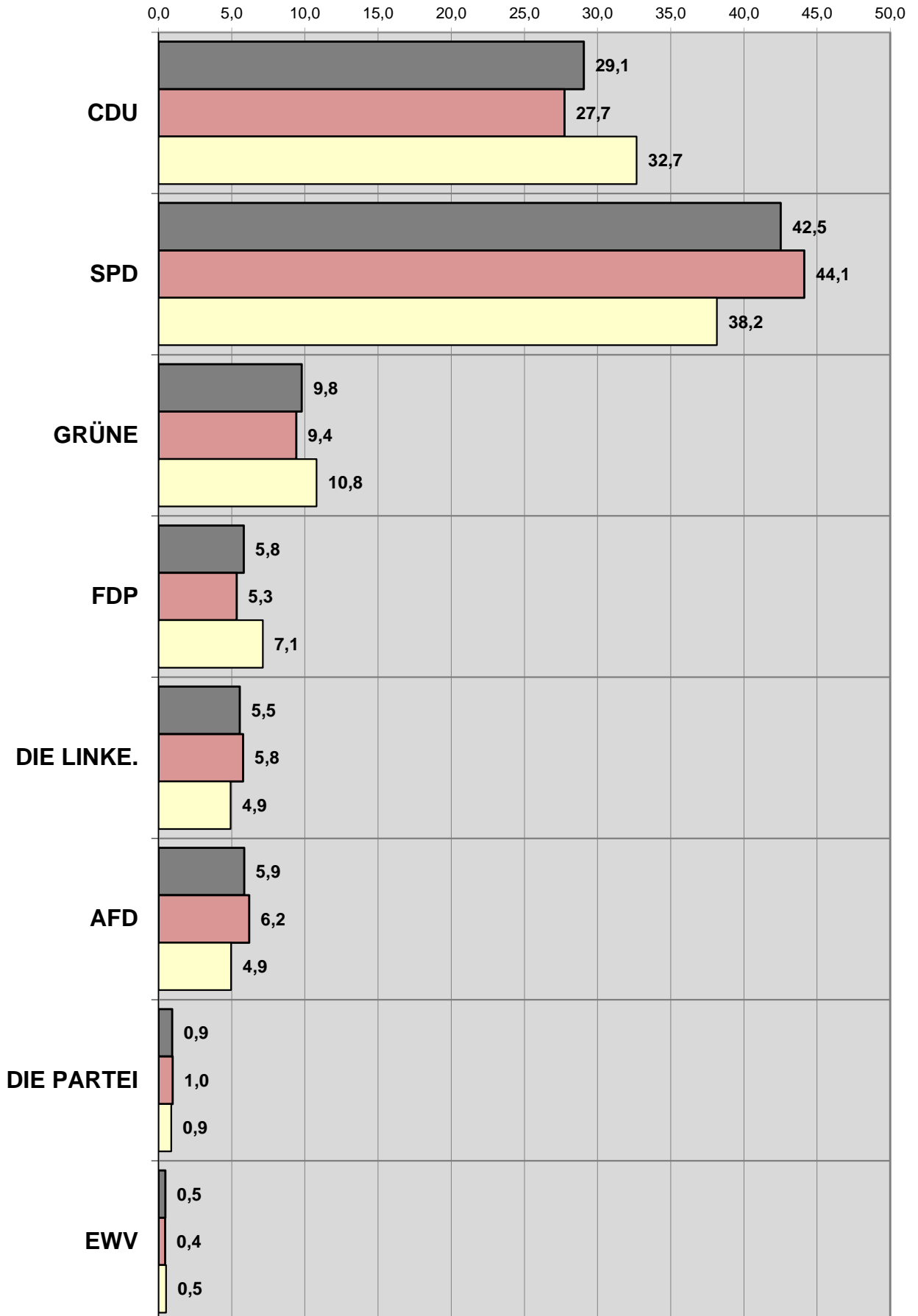

Landtagswahl 2017 - Zweitstimmen

Stimmenanteil der Parteien an der Urne und bei der Briefwahl

■ Anteil Partei insgesamt ■ Anteil Partei an der Urne ■ Anteil Partei bei der Briefwahl

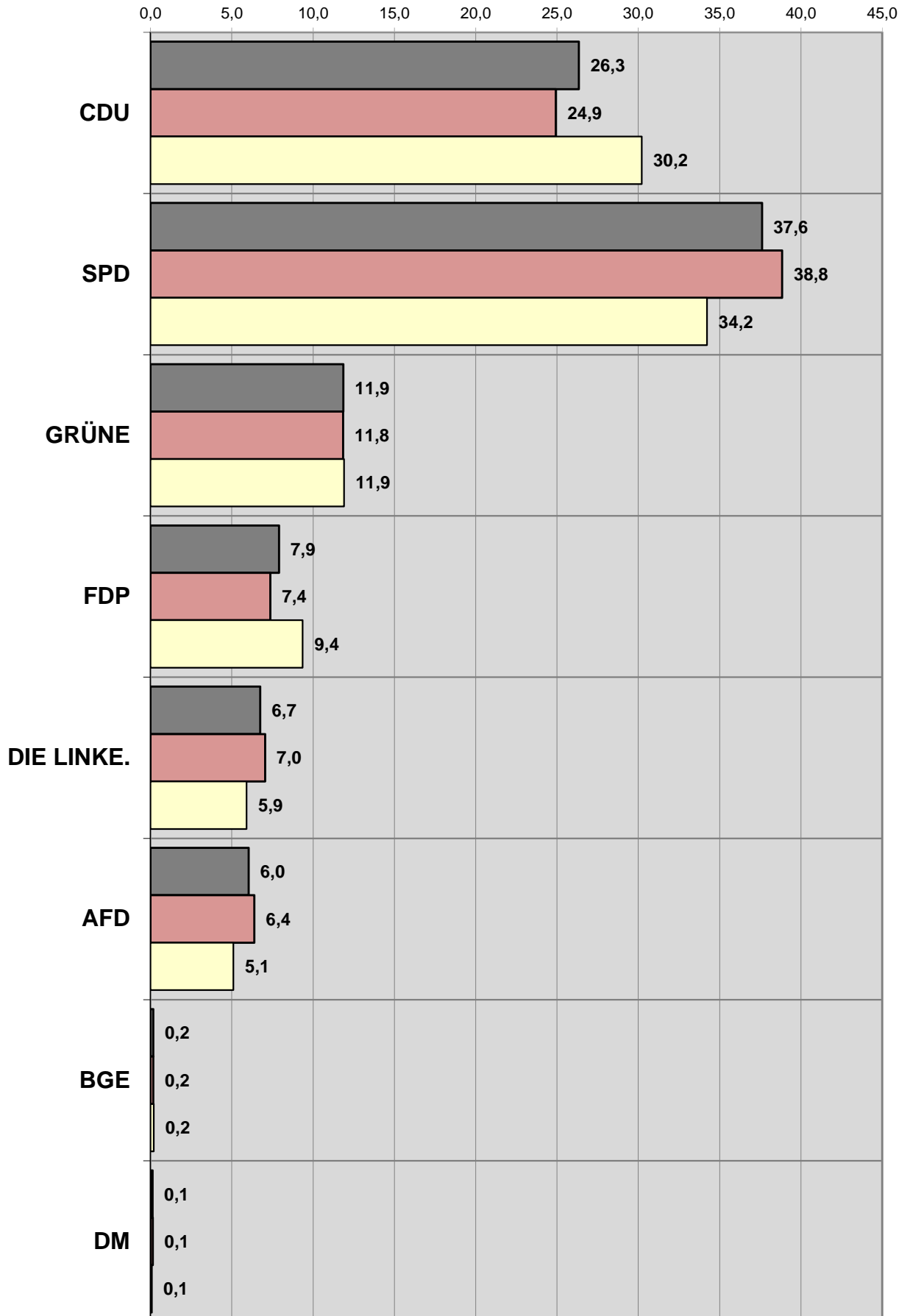

Stadt Braunschweig Landtagswahl 2017
Parteienprofil "CDU"

ERSTSTIMMEN < > ZWEITSTIMMEN

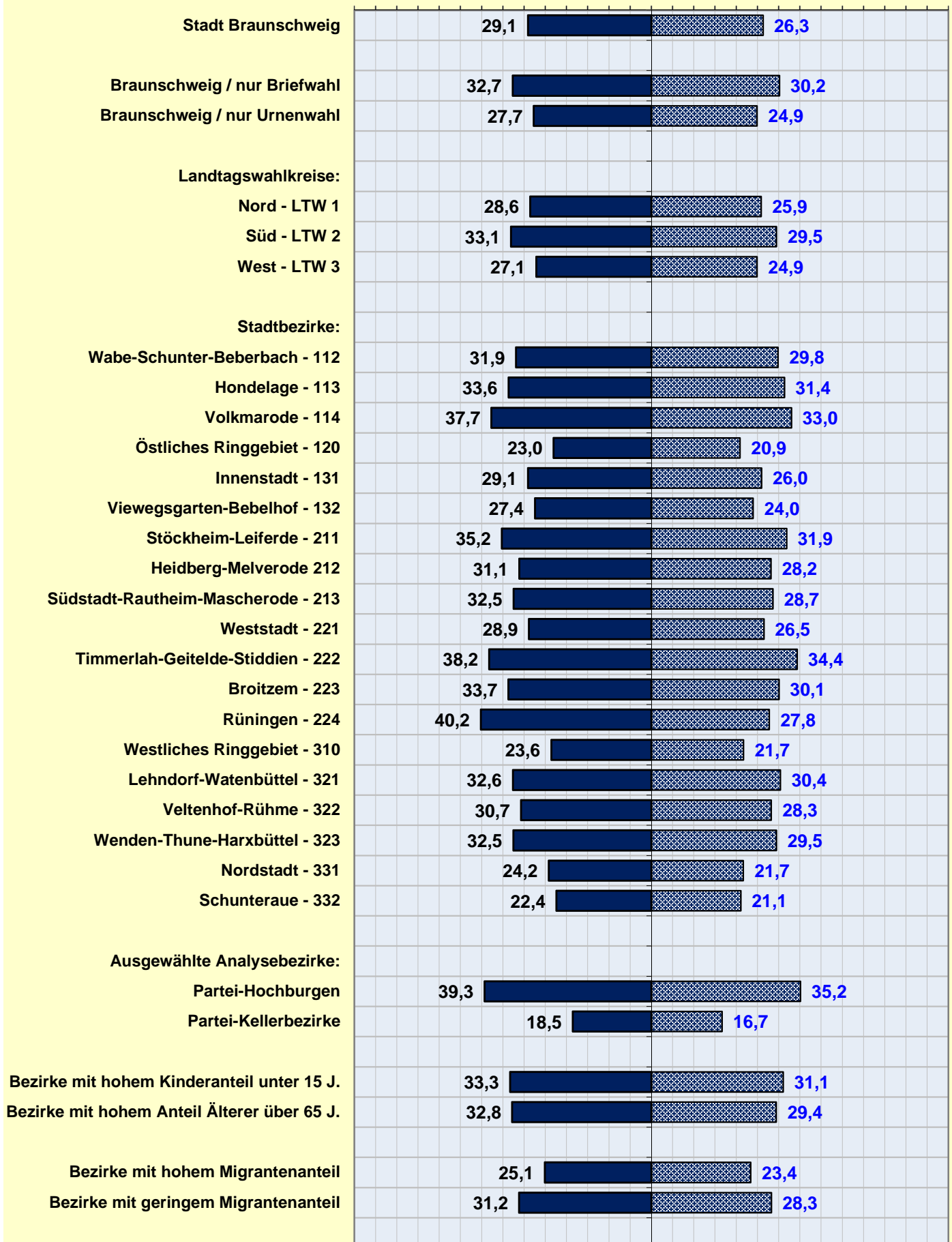

Stadt Braunschweig Landtagswahl 2017
Parteienprofil "SPD"

ERSTSTIMMEN < > ZWEITSTIMMEN

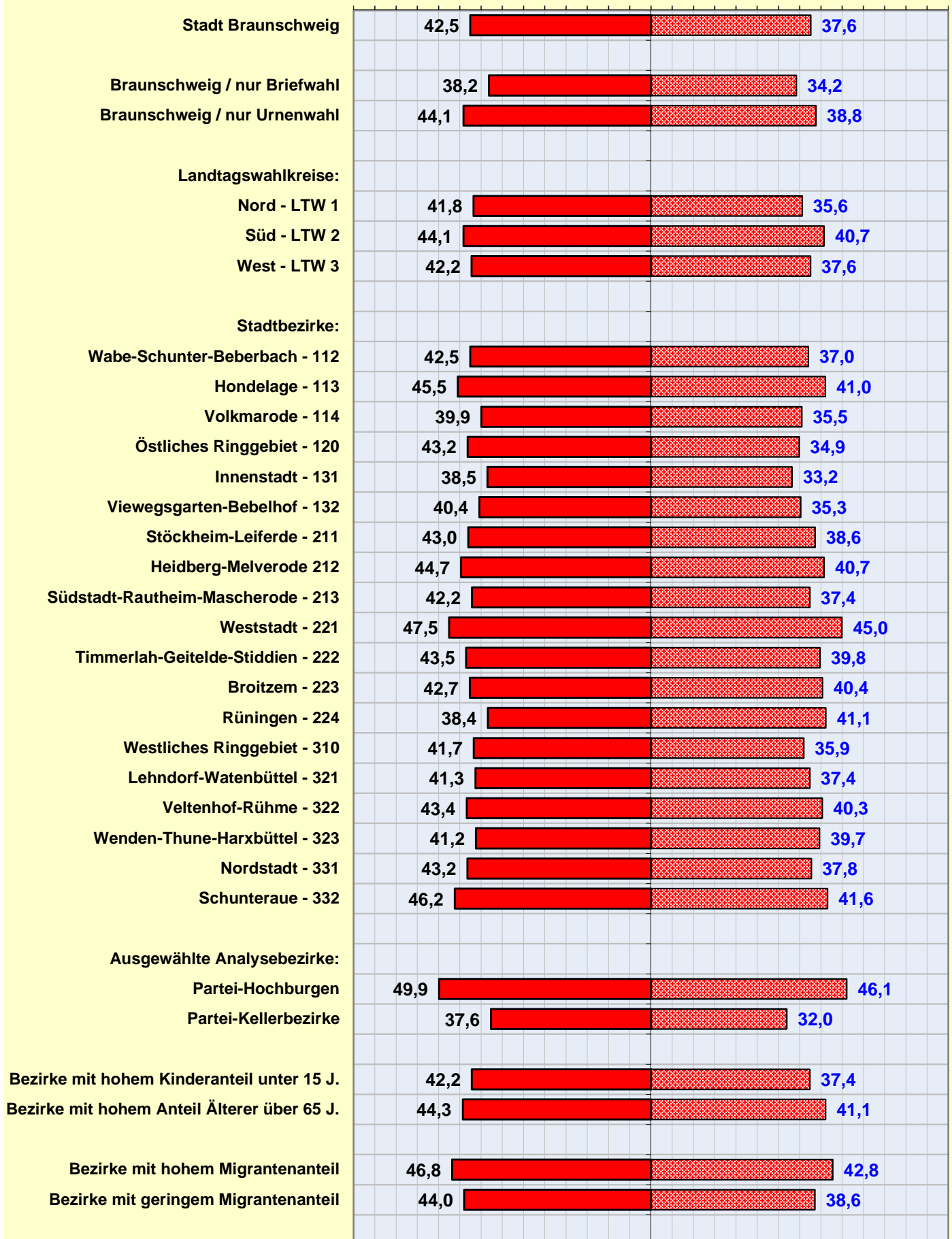

Stadt Braunschweig Landtagswahl 2017
Parteienprofil "GRÜNE"

ERSTSTIMMEN < > ZWEITSTIMMEN

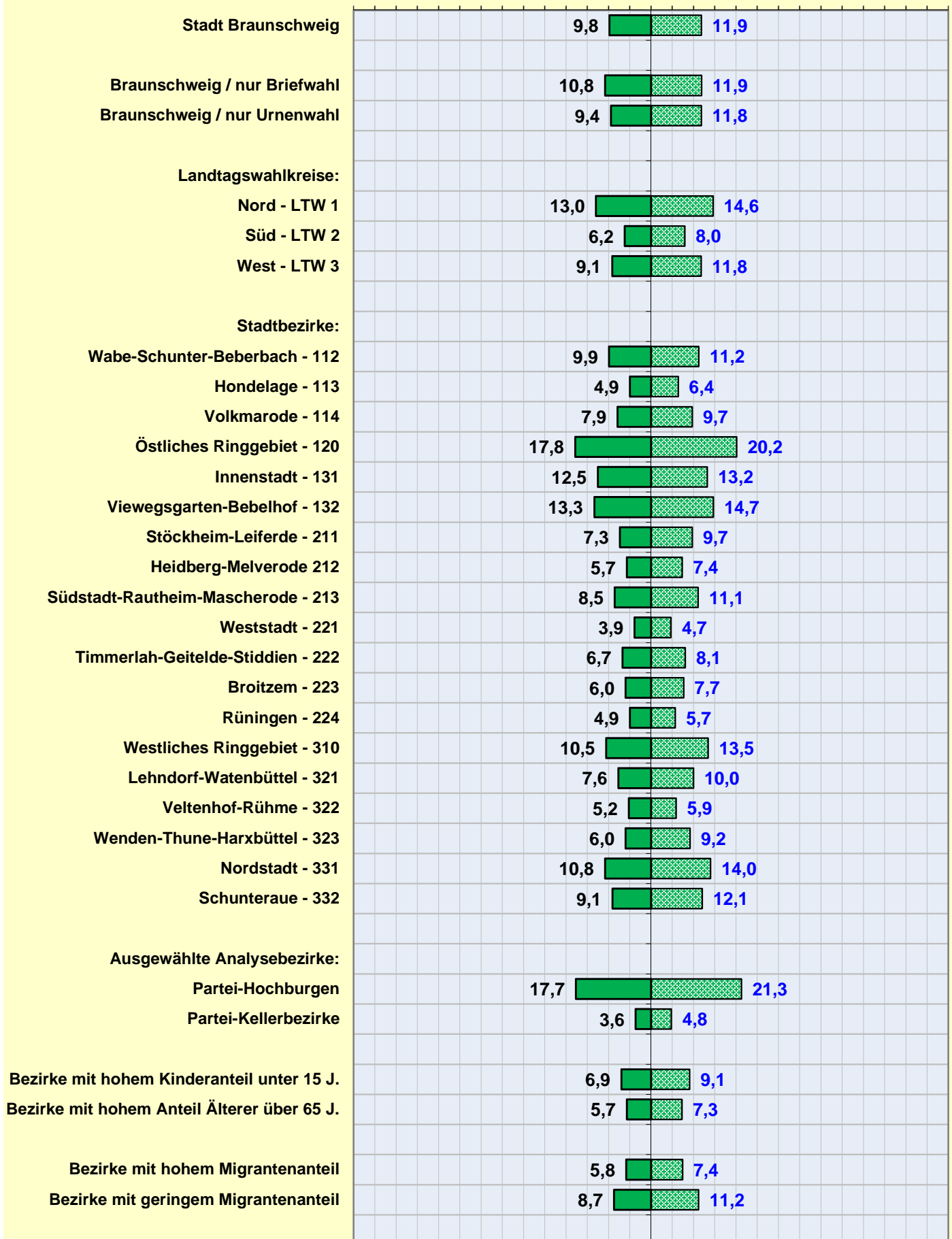

Stadt Braunschweig Landtagswahl 2017
Parteienprofil "FDP"

ERSTSTIMMEN < > ZWEITSTIMMEN

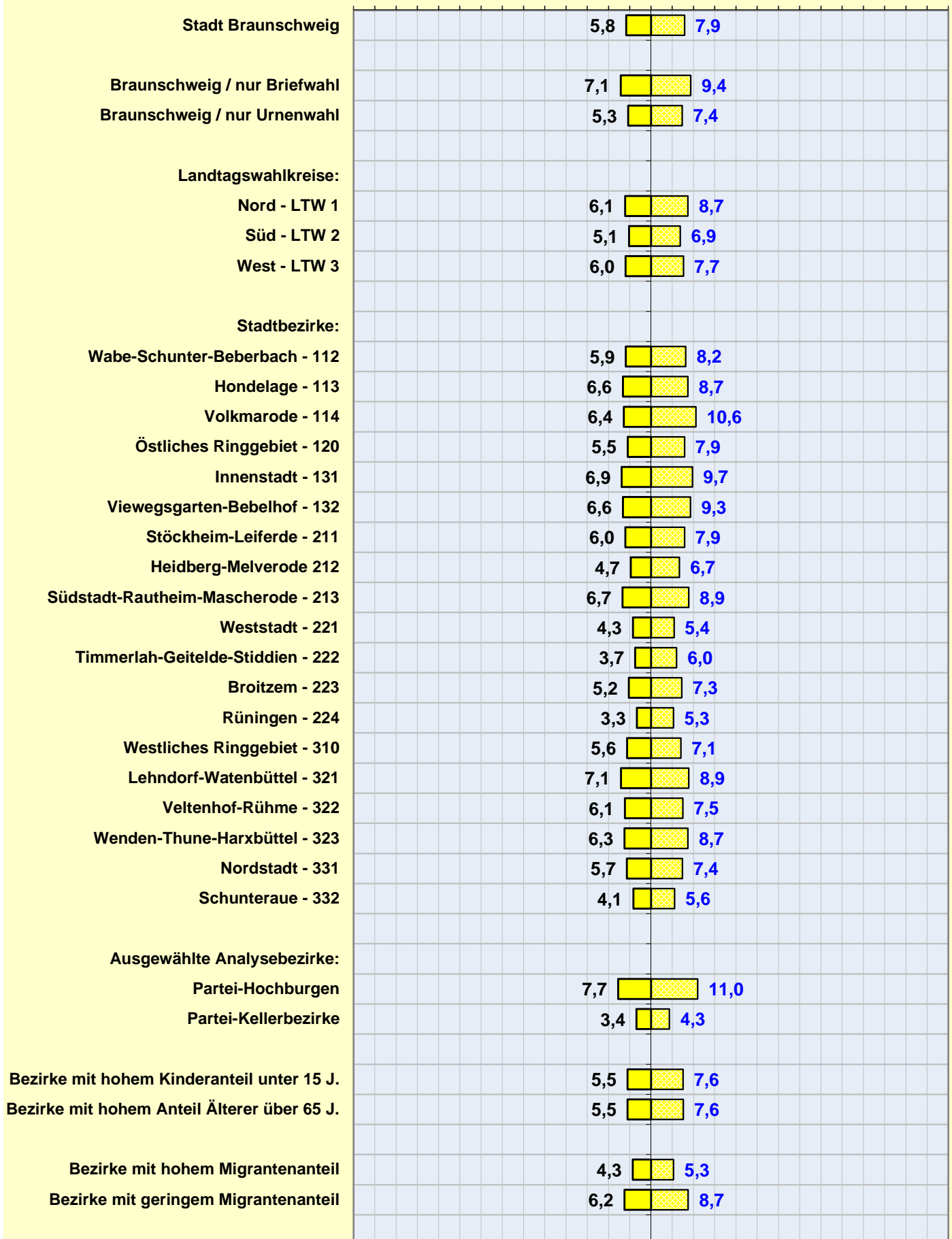

Stadt Braunschweig Landtagswahl 2017
Parteienprofil "DIE LINKE."

ERSTSTIMMEN < > ZWEITSTIMMEN

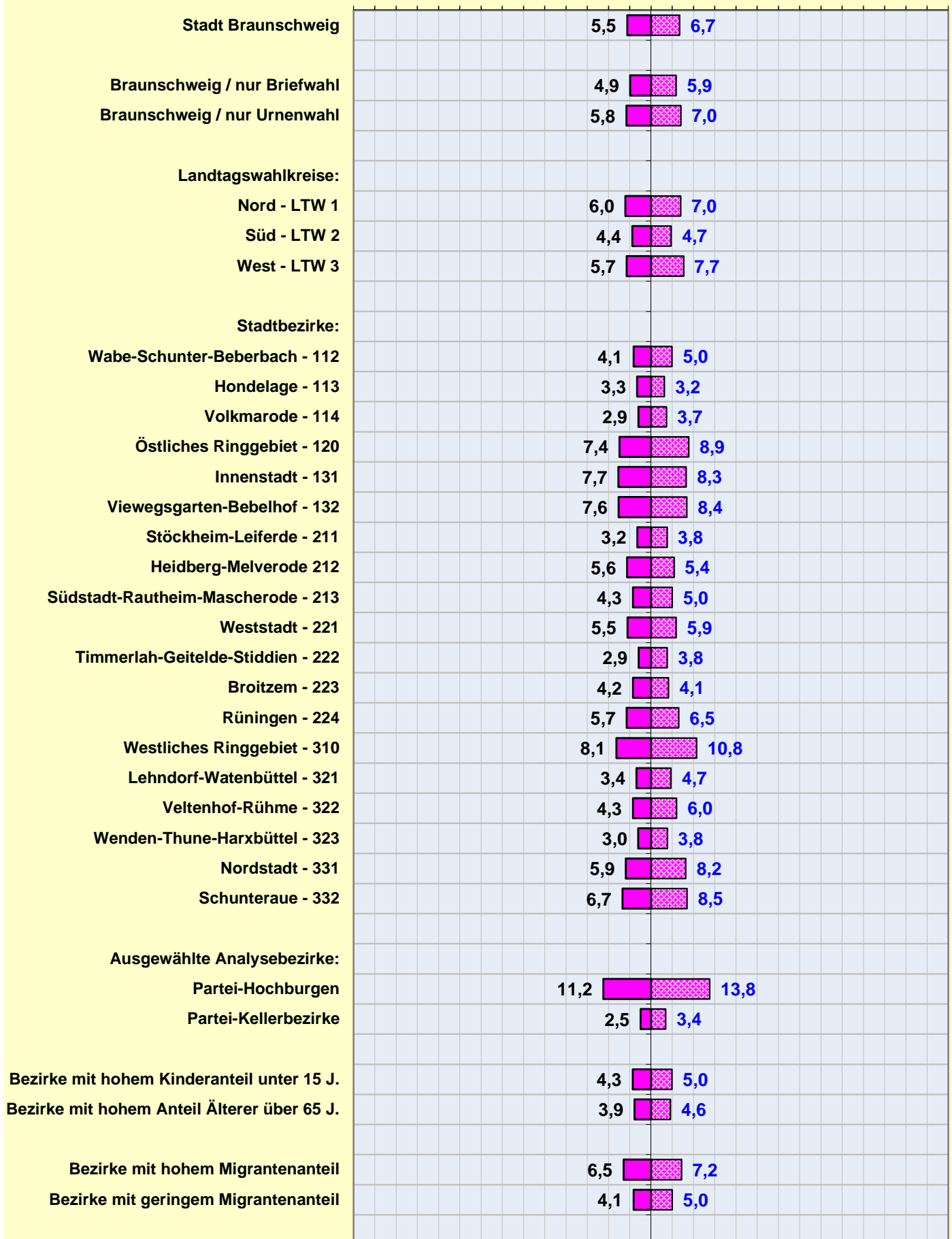

Stadt Braunschweig Landtagswahl 2017
Parteienprofil "AfD"

ERSTSTIMMEN < > ZWEITSTIMMEN

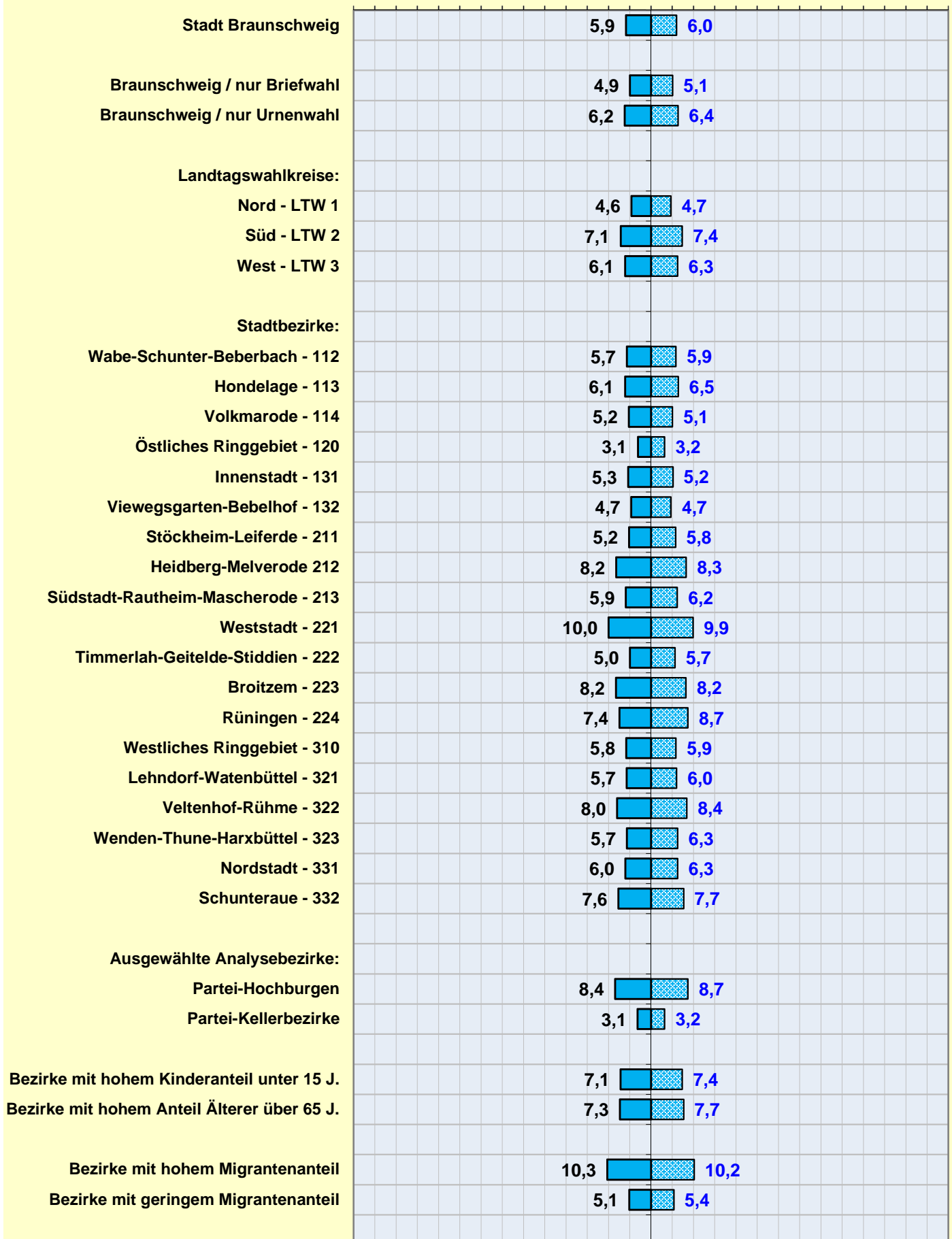

Stadt Braunschweig Landtagswahl 2017
Parteienprofil "PIRATEN"

ERSTSTIMMEN < > ZWEITSTIMMEN

Stadt Braunschweig	(keine Erststimmen-Kandidaten der PIRATEN)	0,4
Braunschweig / nur Briefwahl		0,3
Braunschweig / nur Urnenwahl		0,4
Landtagswahlkreise:		
Nord - LTW 1		0,3
Süd - LTW 2		0,3
West - LTW 3		0,5
Stadtbezirke:		
Wabe-Schunter-Beberbach - 112		0,3
Hondelage - 113		0,3
Volkmarode - 114		0,3
Östliches Ringgebiet - 120		0,4
Innenstadt - 131		0,4
Vieweggarten-Bebelhof - 132		0,4
Stöckheim-Leiferde - 211		0,3
Heidberg-Melverode 212		0,3
Südstadt-Rautheim-Mascherode - 213		0,3
Weststadt - 221		0,3
Timmerlah-Geitelde-Stiddien - 222		0,2
Broitzem - 223		0,1
Rüningen - 224		0,5
Westliches Ringgebiet - 310		0,6
Lehdorf-Watenbüttel - 321		0,3
Veltenhof-Rühme - 322		0,4
Wenden-Thune-Harxbüttel - 323		0,5
Nordstadt - 331		0,5
Schunteraue - 332		0,3
Ausgewählte Analysebezirke:		
Partei-Hochburgen		0,8
Partei-Kellerbezirke		0,4
Bezirke mit hohem Kinderanteil unter 15 J.		0,3
Bezirke mit hohem Anteil Älterer über 65 J.		0,2
Bezirke mit hohem Migrantenanteil		0,5
Bezirke mit geringem Migrantenanteil		0,3

LTW 1 Braunschweig-Nord

ERSTSTIMMEN:

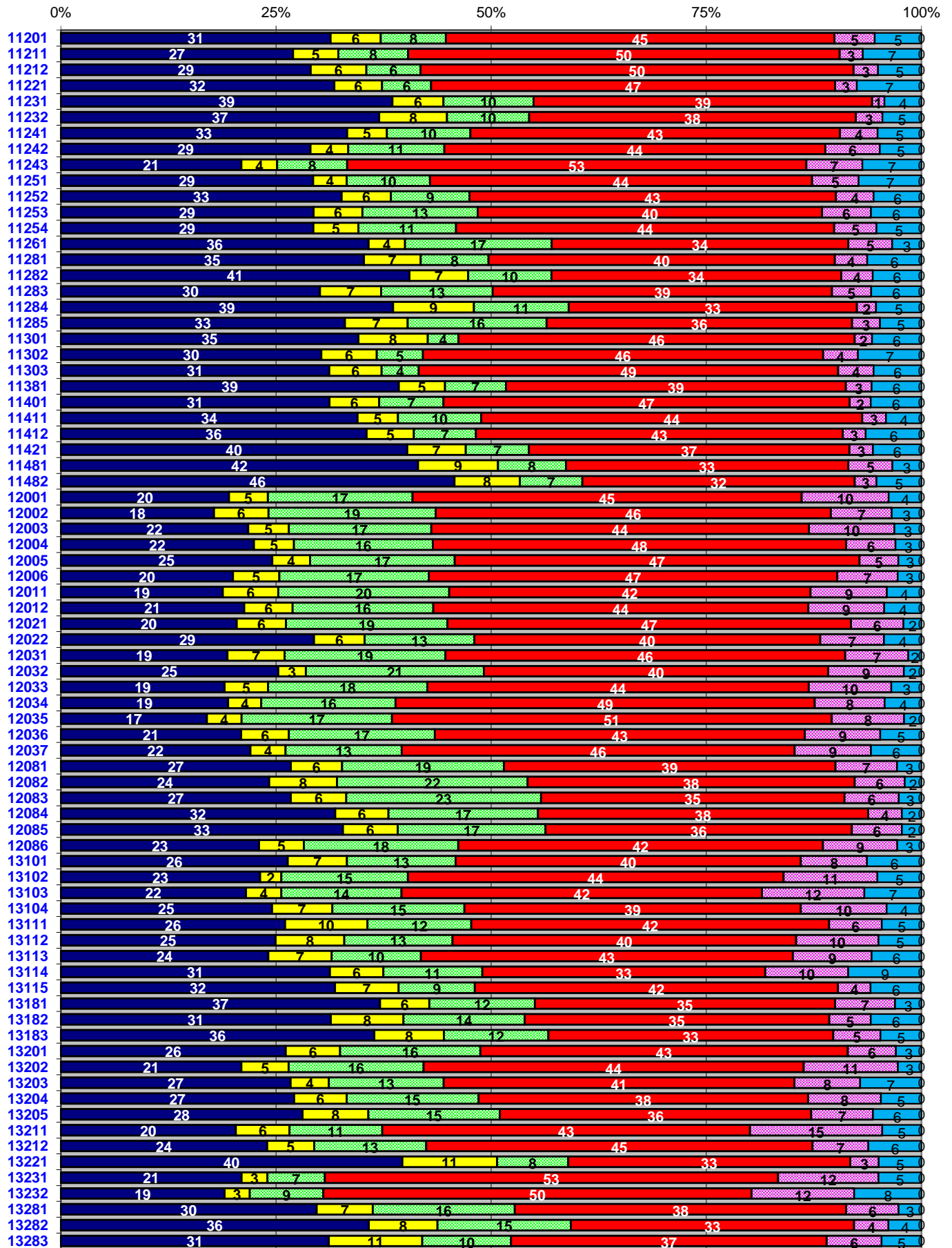

LTW 2 Braunschweig-Süd

ERSTSTIMMEN:

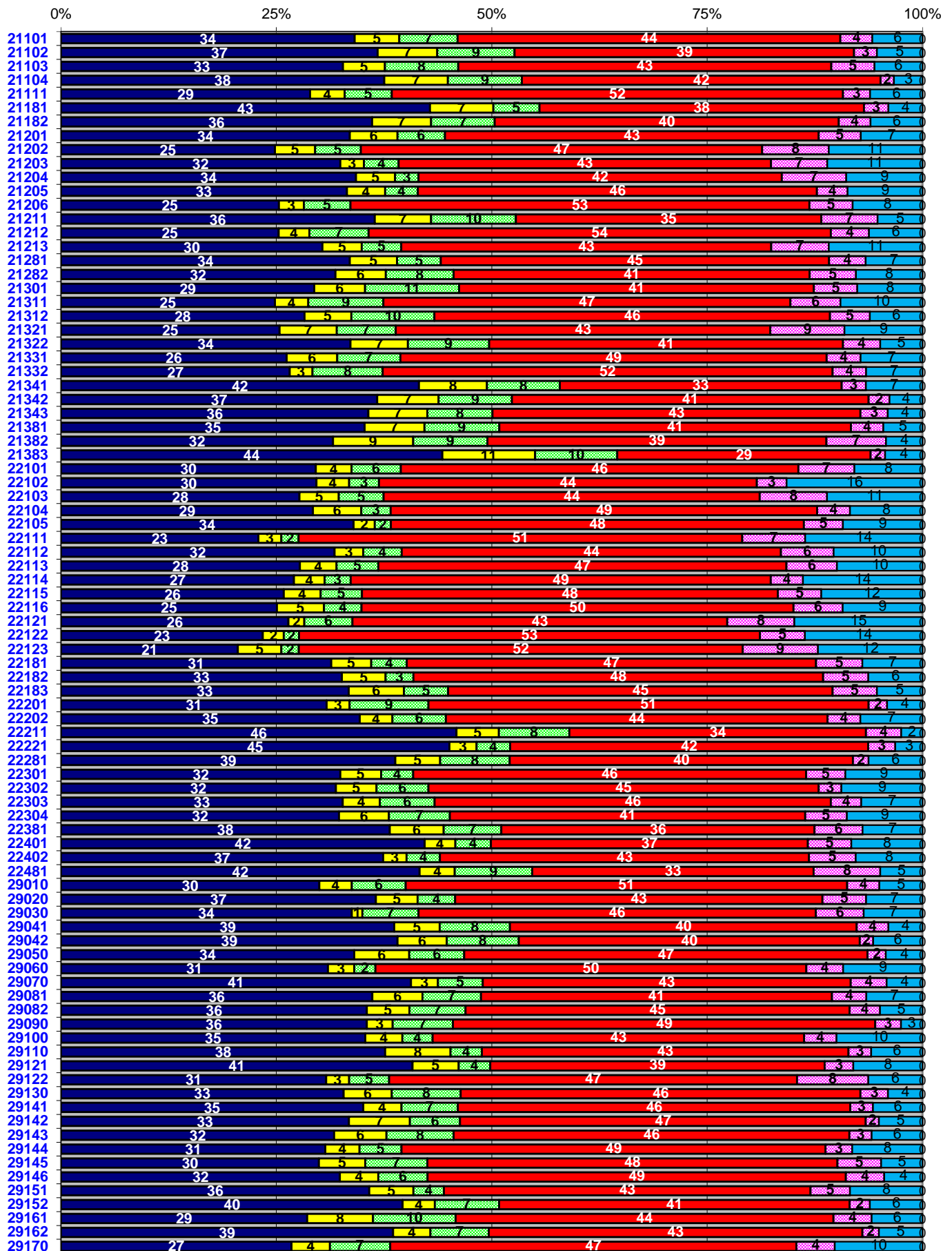

Stadt Braunschweig: Landtagswahl 2017
LTW 3 Braunschweig-West
ERSTSTIMMEN:

■ CDU-1-neu ■ FDP-1-neu ■ GRÜ-1-neu ■ SPD-1-neu
■ LINKE-1-neu ■ AFD-1-neu ■ SON-1-neu

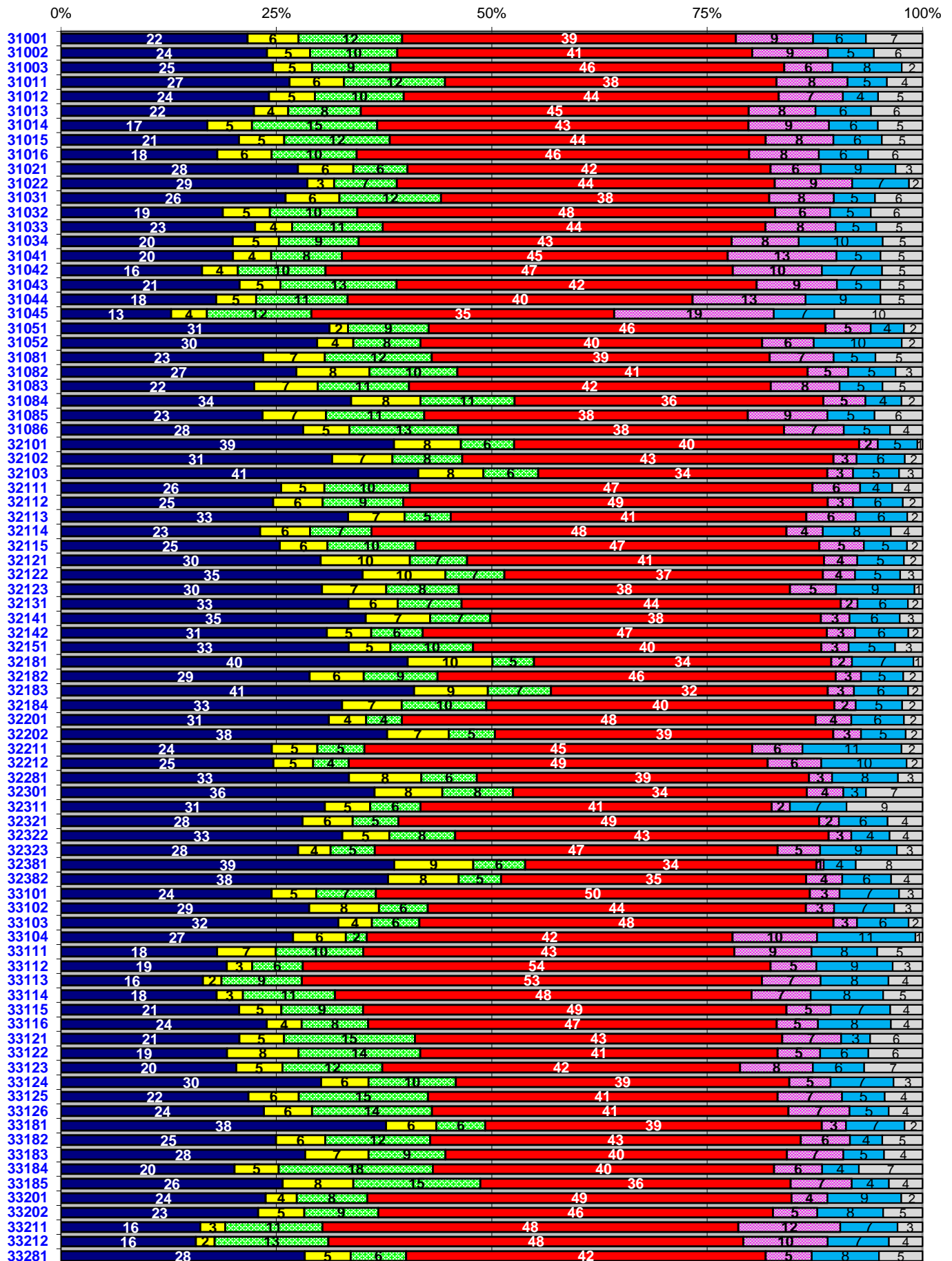

Stadt Braunschweig: Landtagswahl 2017
 LTW 1 Braunschweig-Nord
 ZWEITSTIMMEN:

■ CDU-2-neu
 ■ FDP-2-neu
 ■ GRÜ-2-neu
 ■ SPD-2-neu
■ LINKE-2-neu
 ■ AFD-2-neu
 ■ PIR-2-neu
 ■ SON-2-neu

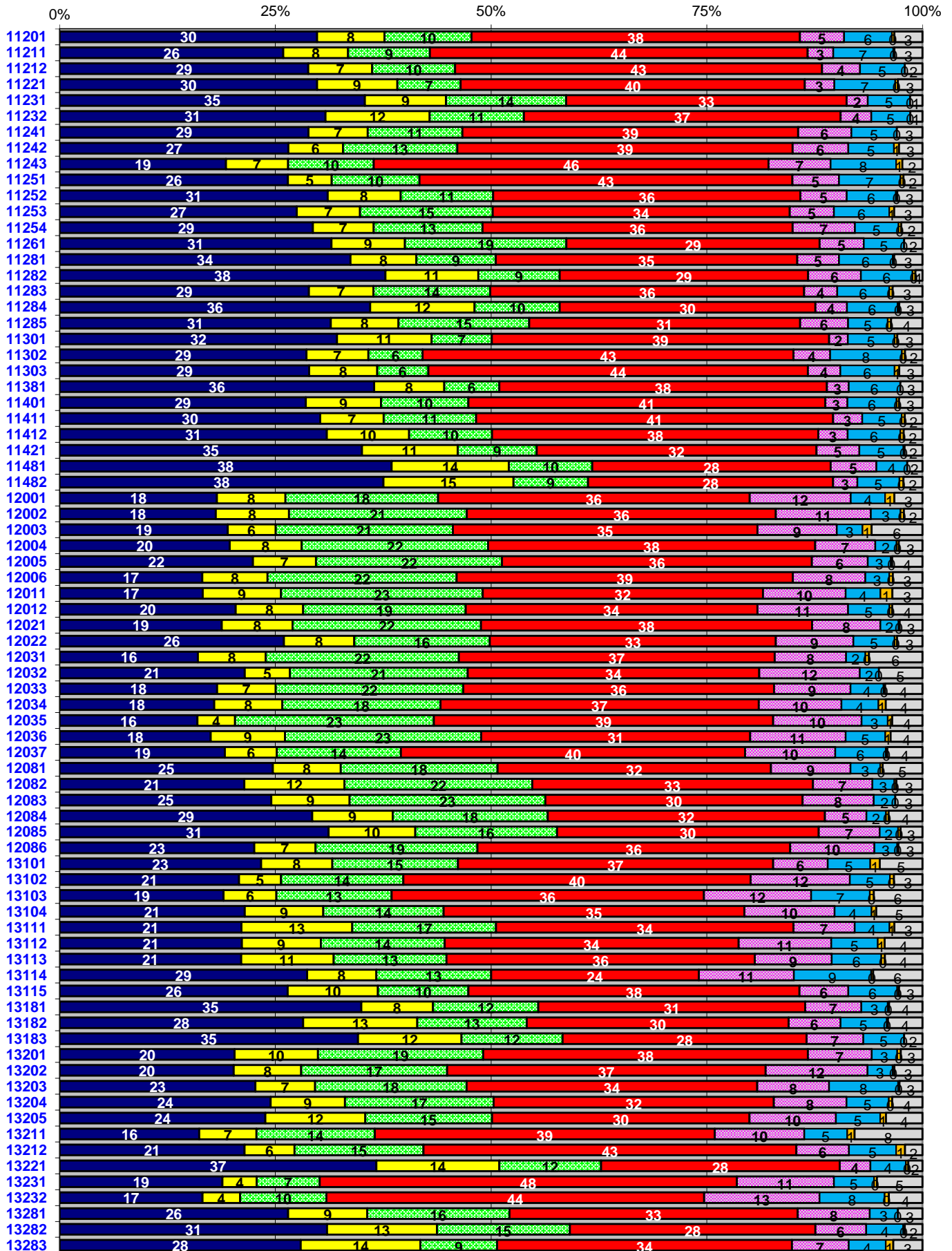

Stadt Braunschweig: Landtagswahl 2017

LTW 2 Braunschweig-Süd

ZWEITSTIMMEN:

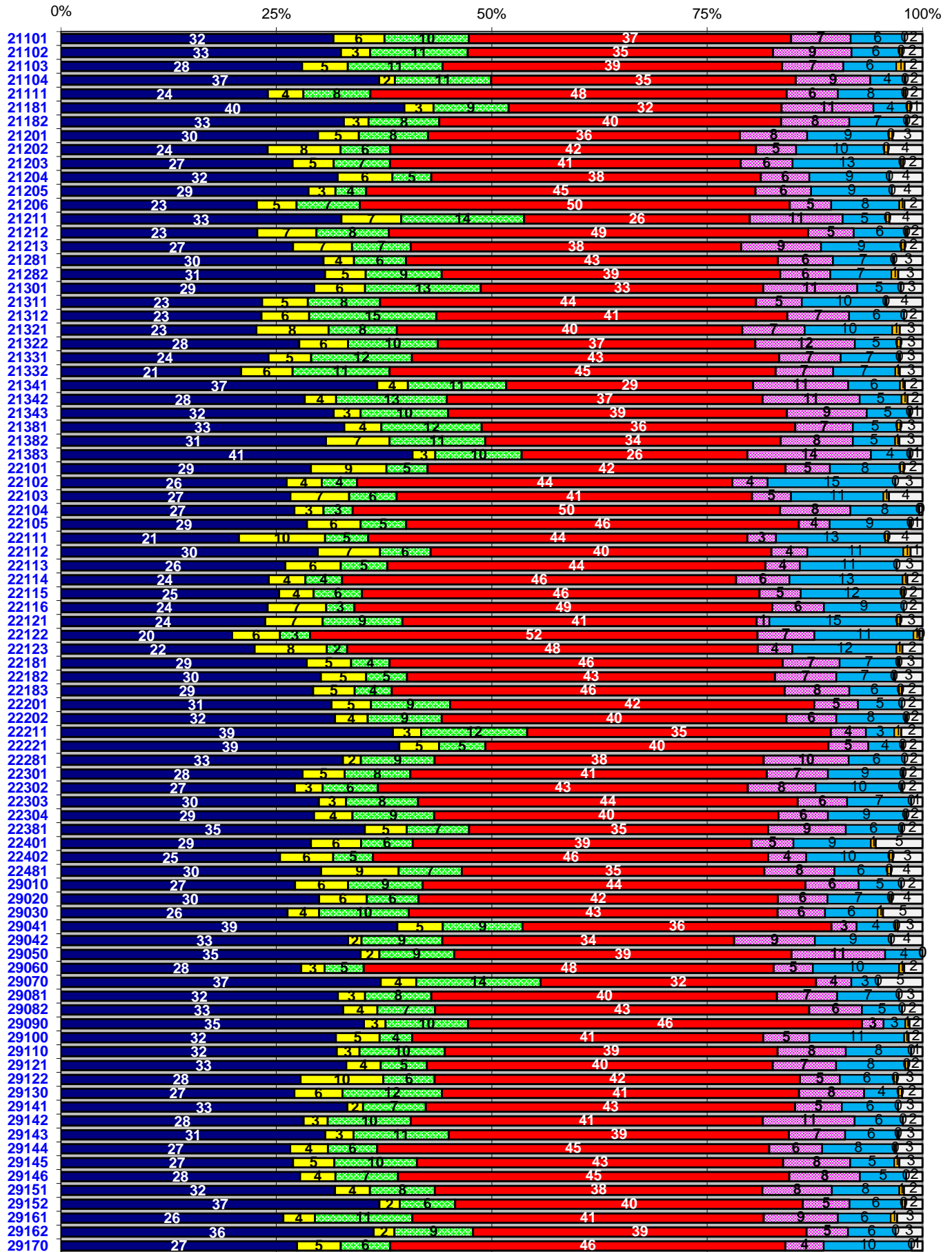

Stadt Braunschweig: Landtagswahl 2017
LTW 3 Braunschweig-West
ZWEITSTIMMEN:

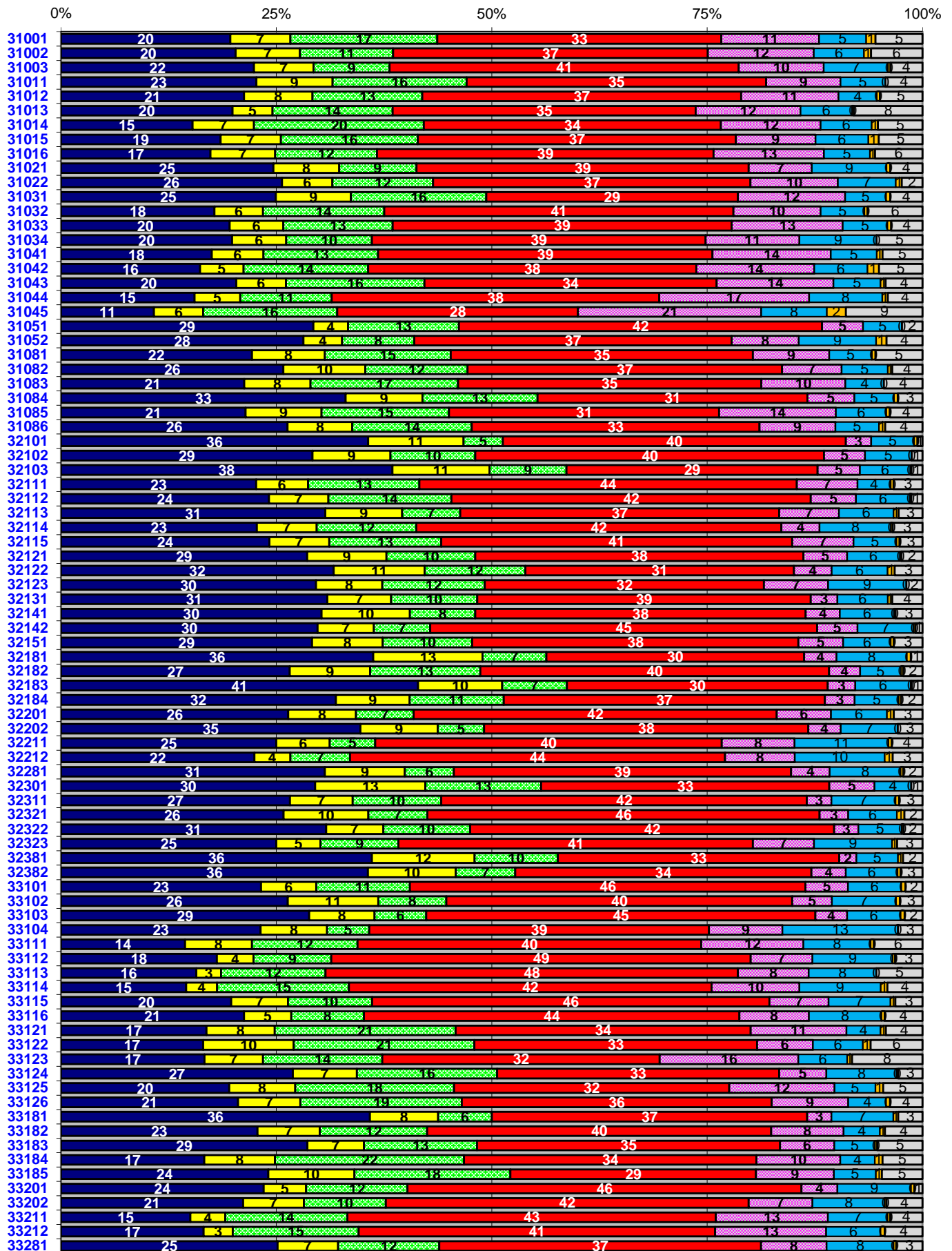
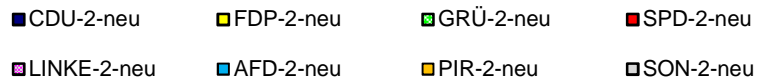

Kartenteil

Wahlbeteiligung*

- ohne Briefwahl -

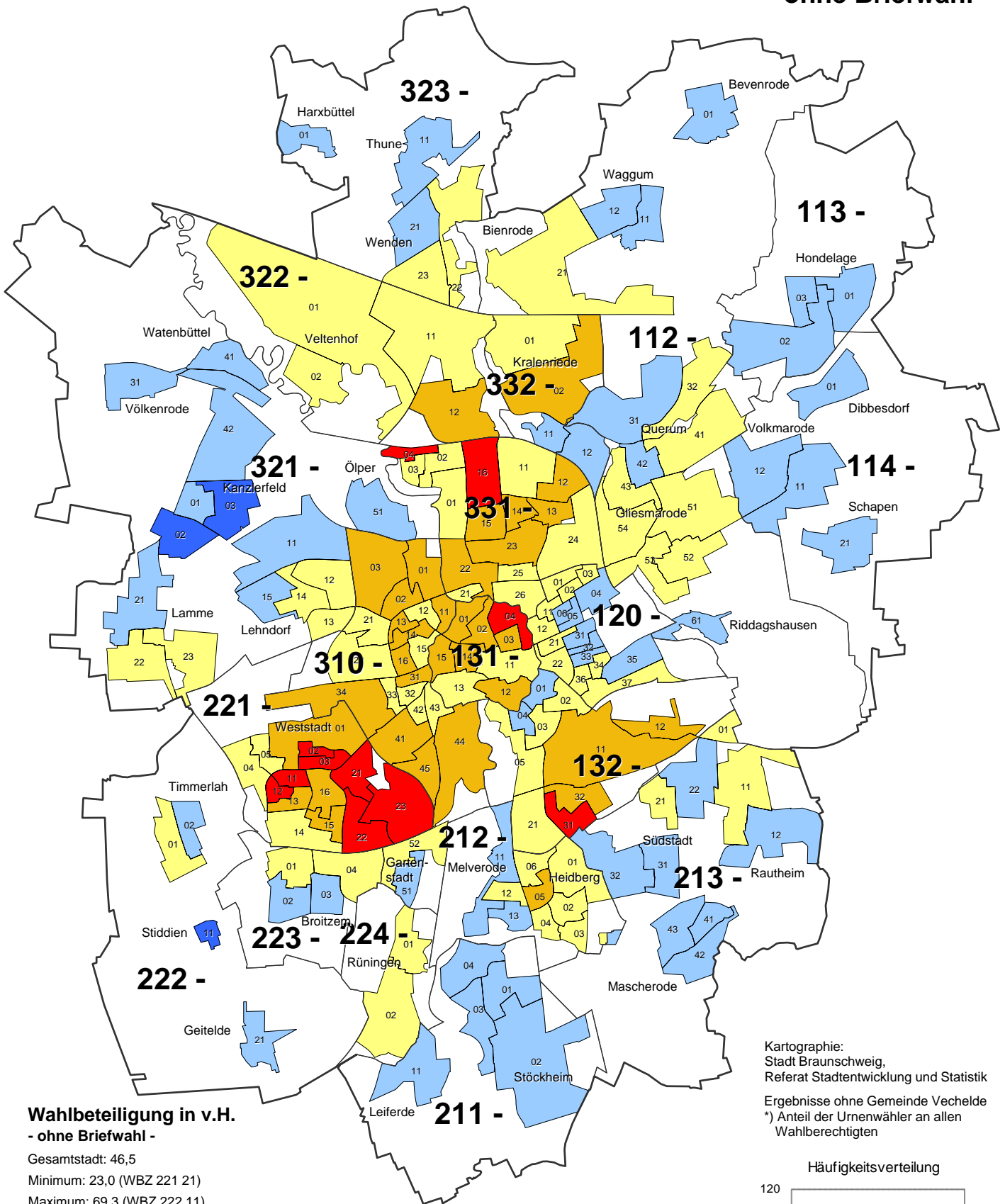

Wahlbeteiligung in v.H. - ohne Briefwahl -

Gesamtstadt: 46,5

Minimum: 23,0 (WBZ 221 21)

Maximum: 69,3 (WBZ 222 11)

- unter 32,3 (11)
- 32,3 bis unter 41,5 (34)
- 41,5 bis unter 50,8 (69)
- 50,8 bis unter 60,0 (54)
- 60,0 und mehr (3)

Wahlbeteiligung insgesamt (inkl. Briefwahl): 63,7 %

211  Grenze und Nummer des Stadtbezirks
 — Grenze des Wahlbezirks

Kartographie:
Stadt Braunschweig,
Referat Stadtentwicklung und Statistik

Ergebnisse ohne Gemeinde Vechede
*) Anteil der Urnenwähler an allen
Wahlberechtigten

Häufigkeitsverteilung

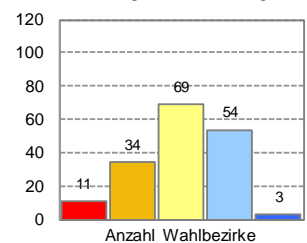



Wahlbeteiligung*

Veränderung zur Landtagswahl 2013

(Prozentpunkte)

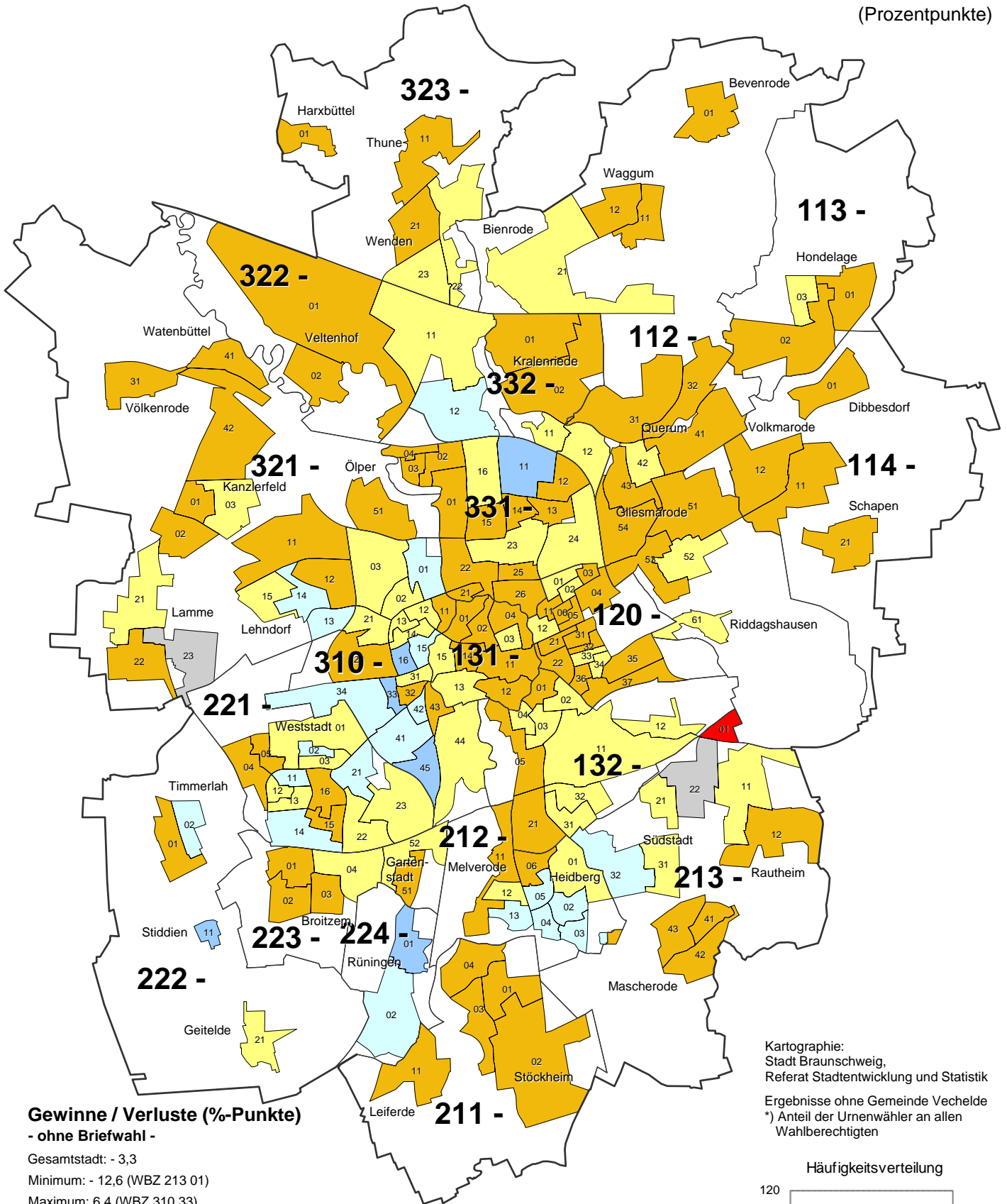

Gewinne / Verluste (%-Punkte) - ohne Briefwahl -

Gesamtstadt: - 3,3

Minimum: - 12,6 (WBZ 213 01)

Maximum: 6,4 (WBZ 310 33)

- unter -10,0 (1)
- -10,0 bis unter -3,0 (89)
- -3,0 bis unter 0,0 (53)
- 0,0 bis unter 3,0 (20)
- 3,0 bis unter 10,0 (6)
- 10,0 und mehr (0)
- Neuer WBZ, Werte daher nicht vergleichbar

211

Grenze und Nummer des Stadtbezirks

— Grenze des Wahlbezirks

Braunschweig insgesamt (inkl. Briefwahl): 3,8 %-Pkt.

Kartographie:
Stadt Braunschweig,
Referat Stadtentwicklung und Statistik

Ergebnisse ohne Gemeinde Vechede
) Anteil der Urnenwähler an allen
Wahlberechtigten

Häufigkeitsverteilung

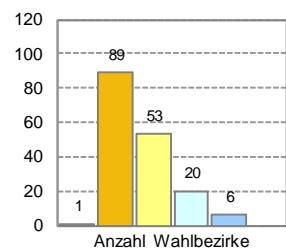

Stimmenanteile der Parteien (ohne Briefwahl)

CDU (Erststimmen)

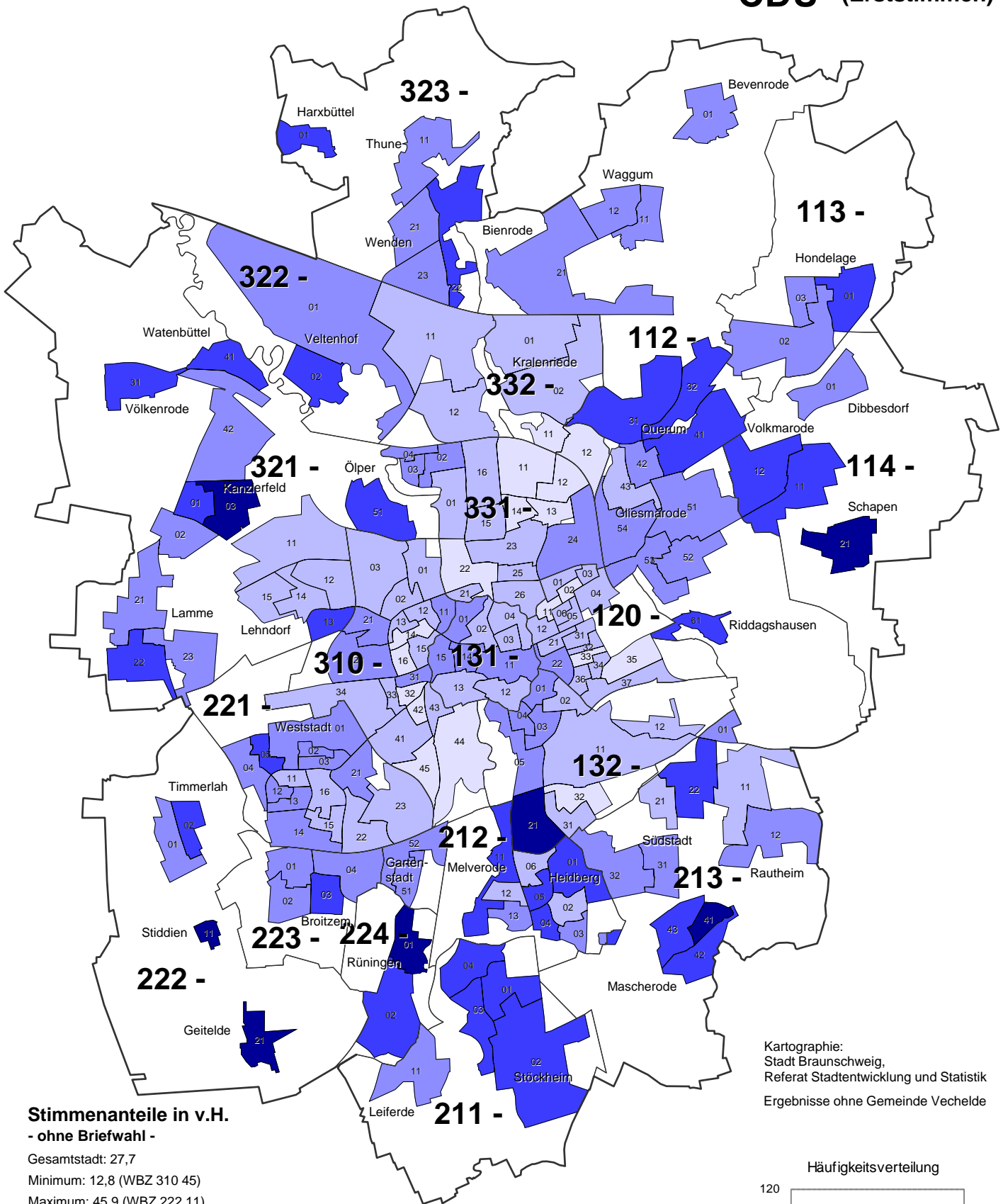

Stimmenanteile in v.H.
- ohne Briefwahl -

Gesamtstadt: 27,7
Minimum: 12,8 (WBZ 310 45)
Maximum: 45,9 (WBZ 222 11)

- unter 19,4 (18)
- 19,4 bis unter 26,0 (57)
- 26,0 bis unter 32,7 (58)
- 32,7 bis unter 39,3 (31)
- 39,3 und mehr (7)

Stimmenanteile insgesamt (inkl. Briefwahl): 29,1 %

- 211 Grenze und Nummer des Stadtbezirks
- Grenze des Wahlbezirks

Kartographie:
Stadt Braunschweig,
Referat Stadtentwicklung und Statistik
Ergebnisse ohne Gemeinde Vechelde

Häufigkeitsverteilung

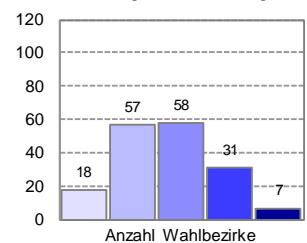

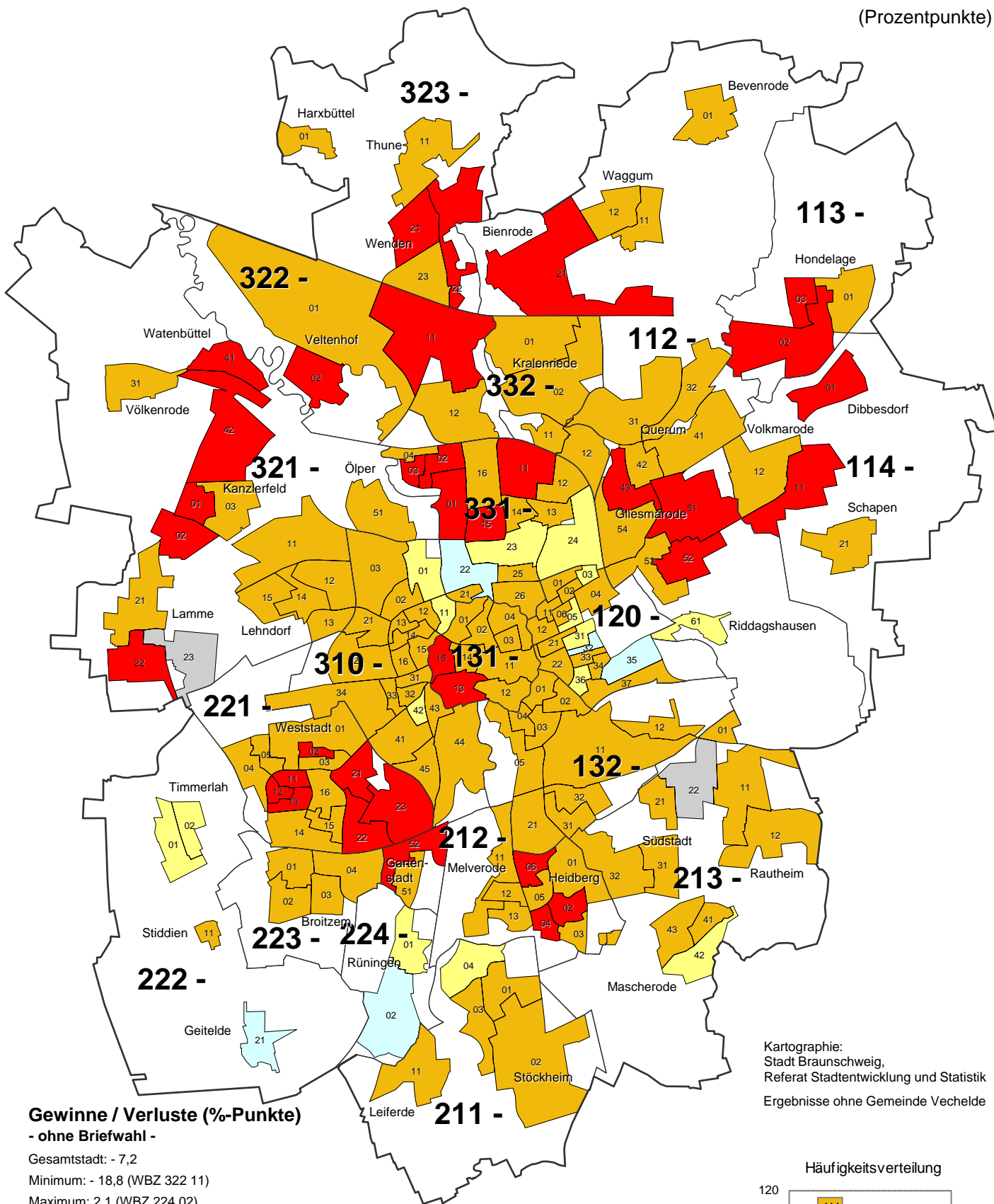

Gewinne / Verluste (%-Punkte)
- ohne Briefwahl -

Gesamtstadt: - 7,2
Minimum: - 18,8 (WBZ 322 11)
Maximum: 2,1 (WBZ 224 02)

- unter -10,0 (35)
- -10,0 bis unter -3,0 (114)
- -3,0 bis unter 0,0 (15)
- 0,0 bis unter 3,0 (5)
- 3,0 bis unter 10,0 (0)
- 10,0 und mehr (0)
- Neuer WBZ, Werte daher nicht vergleichbar

211 Grenze und Nummer des Stadtbezirks
— Grenze des Wahlbezirks

Braunschweig insgesamt (inkl. Briefwahl): - 7,0 %-Pkt.

Kartographie:
Stadt Braunschweig,
Referat Stadtentwicklung und Statistik
Ergebnisse ohne Gemeinde Vechede

Häufigkeitsverteilung

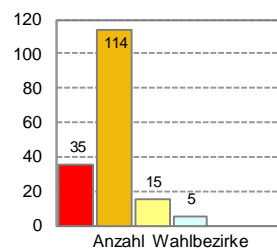

Stimmenanteile der Parteien (ohne Briefwahl)

SPD (Erststimmen)

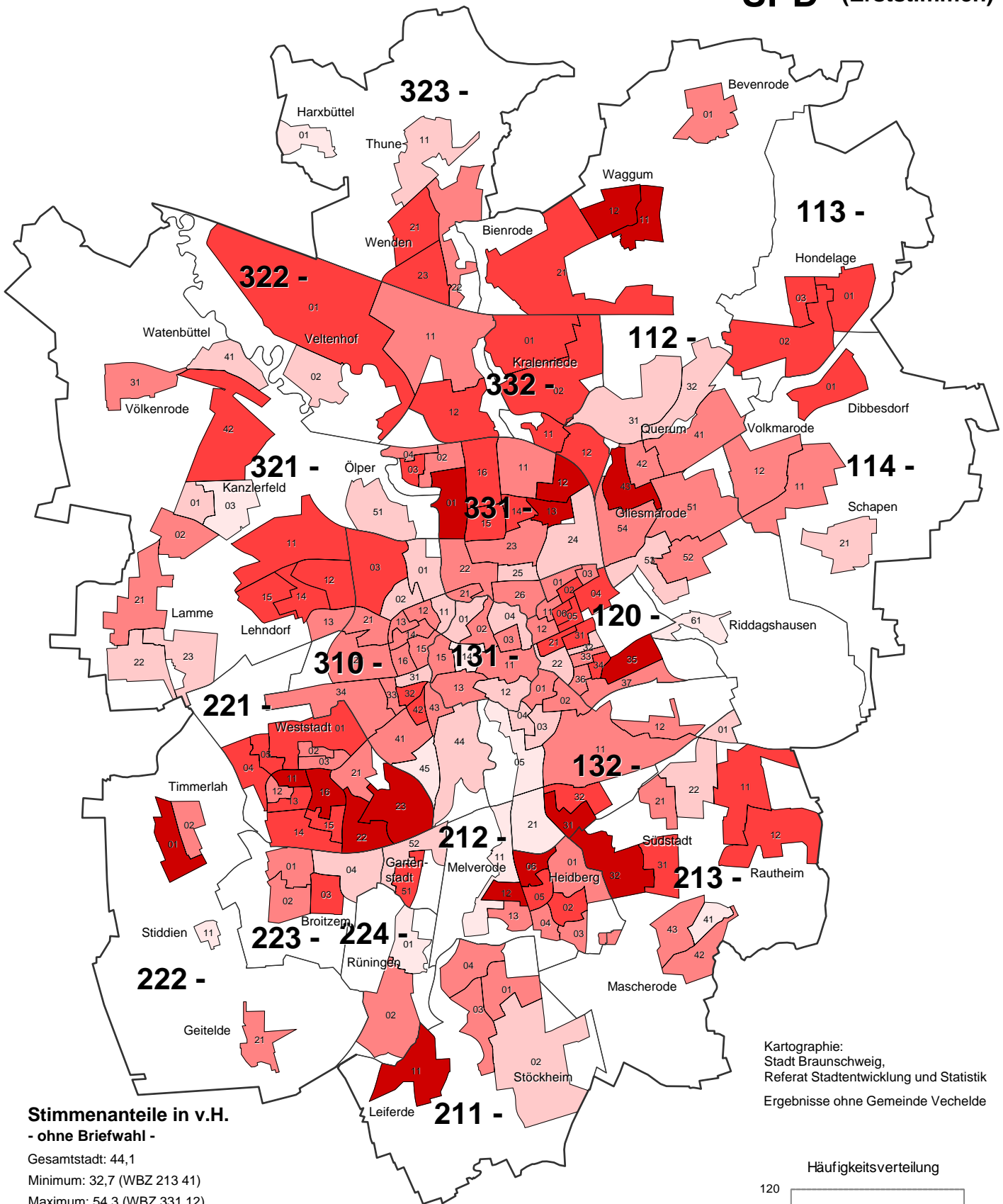

Stimmenanteile in v.H. - ohne Briefwahl -

Gesamtstadt: 44,1
 Minimum: 32,7 (WBZ 213 41)
 Maximum: 54,3 (WBZ 331 12)

- unter 37,0 (11)
- 37,0 bis unter 41,3 (30)
- 41,3 bis unter 45,7 (67)
- 45,7 bis unter 50,0 (46)
- 50,0 und mehr (17)

Stimmenanteile insgesamt (inkl. Briefwahl): 42,5 %

211
 — Grenze und Nummer des Stadtbezirks
 — Grenze des Wahlbezirks

Kartographie:
 Stadt Braunschweig,
 Referat Stadtentwicklung und Statistik
 Ergebnisse ohne Gemeinde Vechede

Häufigkeitsverteilung

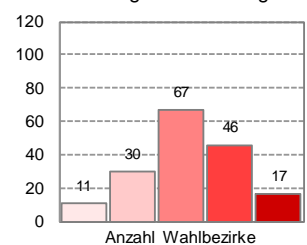

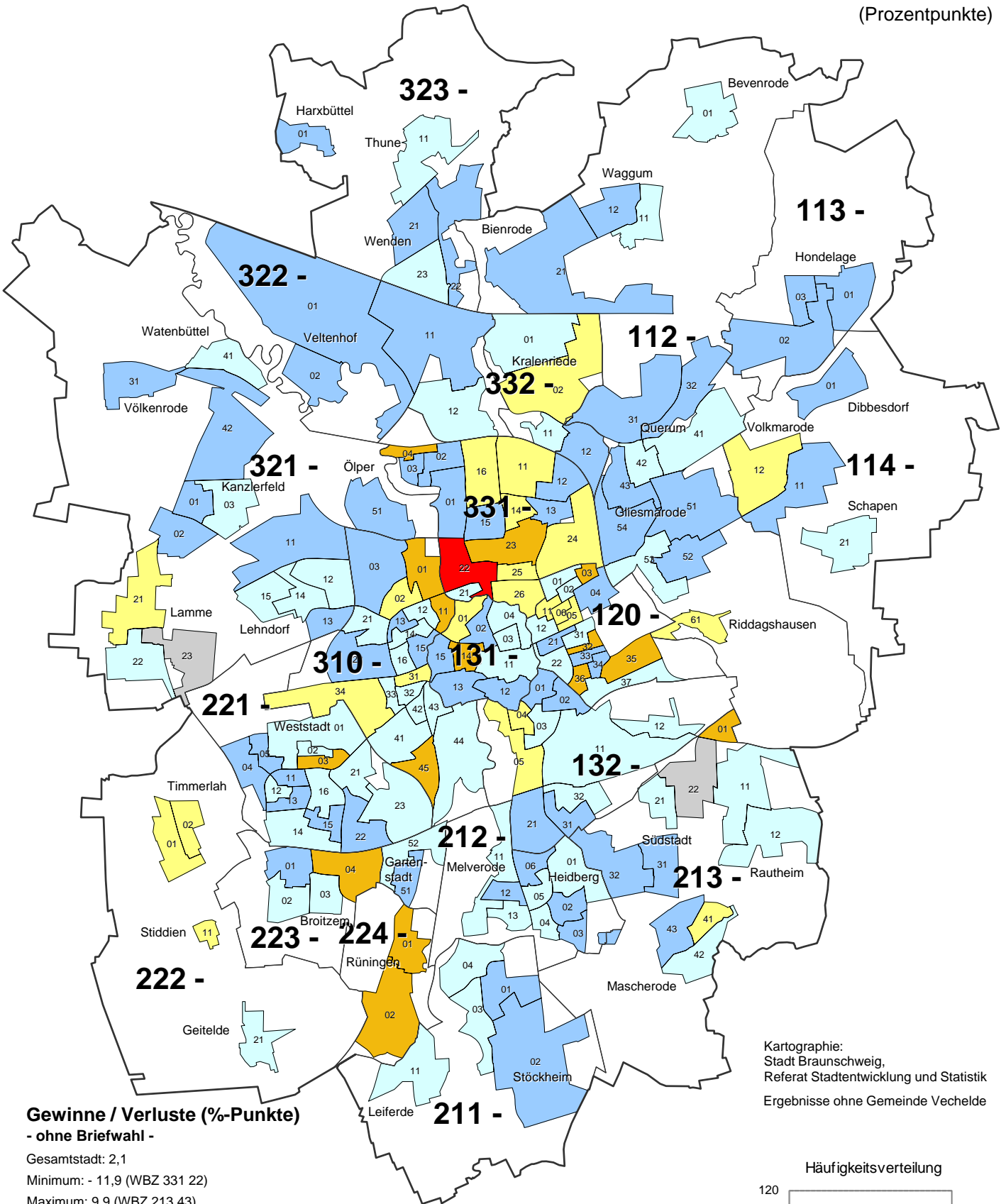

Gewinne / Verluste (%-Punkte)
- ohne Briefwahl -

Gesamtstadt: 2,1

Minimum: - 11,9 (WBZ 331 22)

Maximum: 9,9 (WBZ 213 43)

- unter -10,0 (1)
- 10,0 bis unter -3,0 (15)
- 3,0 bis unter 0,0 (23)
- 0,0 bis unter 3,0 (64)
- 3,0 bis unter 10,0 (66)
- 10,0 und mehr (0)
- Neuer WBZ, Werte daher nicht vergleichbar

211

Grenze und Nummer des Stadtbezirks

Grenze des Wahlbezirks

Braunschweig insgesamt (inkl. Briefwahl): 1,6 %-Pkt.

Kartographie:
Stadt Braunschweig,
Referat Stadtentwicklung und Statistik
Ergebnisse ohne Gemeinde Vechede

Häufigkeitsverteilung

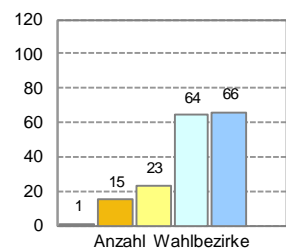



Stimmenanteile der Parteien (ohne Briefwahl)

GRÜNE (Erststimmen)

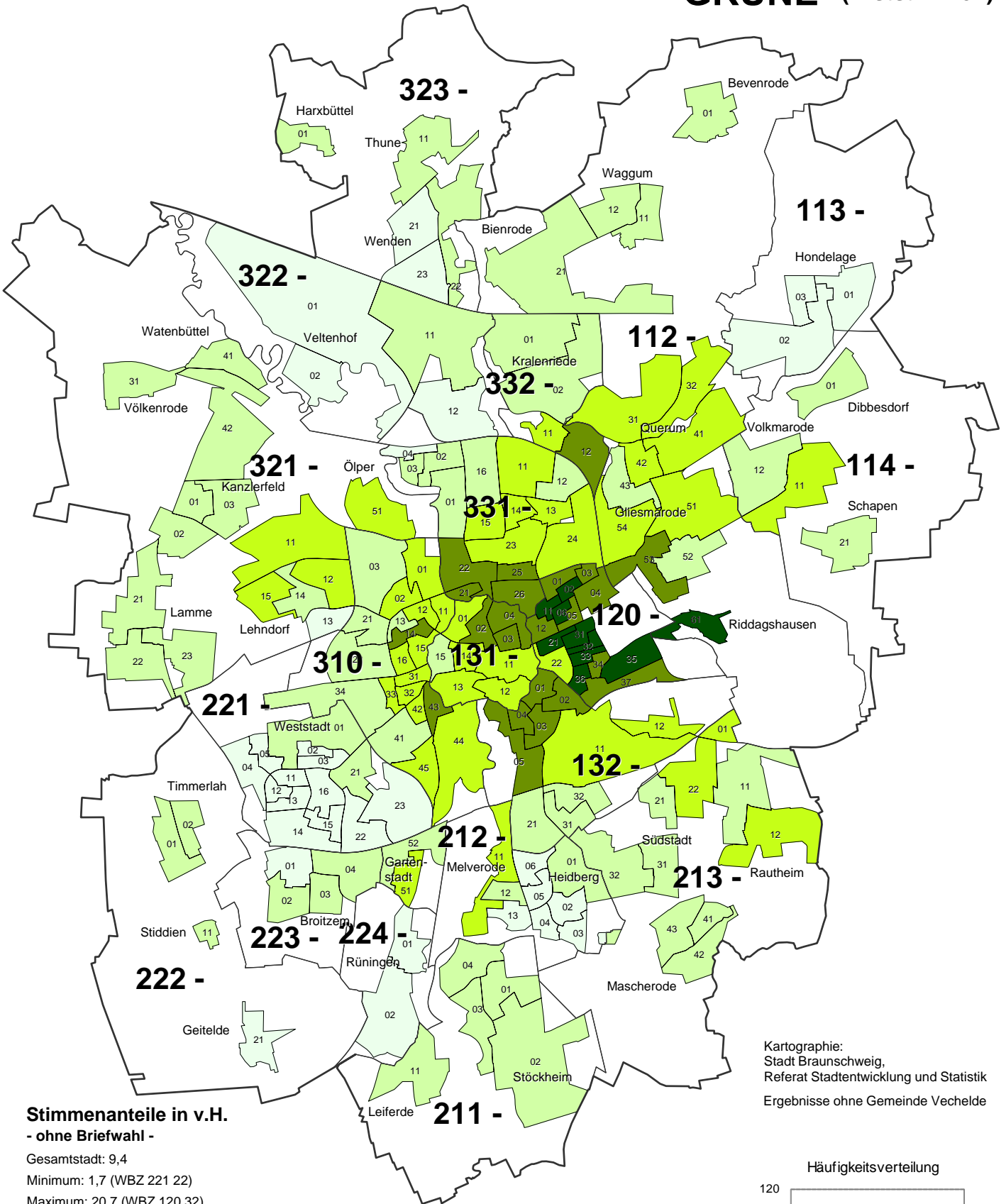

Stimmenanteile in v.H.
- ohne Briefwahl -

Gesamtstadt: 9,4

Minimum: 1,7 (WBZ 221 22)

Maximum: 20,7 (WBZ 120 32)

unter	5,5	(32)
5,5 bis unter	9,3	(63)
9,3 bis unter	13,1	(43)
13,1 bis unter	16,9	(23)
16,9 und mehr		(10)

Stimmenanteile insgesamt (inkl. Briefwahl): 9,8 %

211 Grenze und Nummer des Stadtbezirks
 — Grenze des Wahlbezirks

Kartographie:
 Stadt Braunschweig,
 Referat Stadtentwicklung und Statistik
 Ergebnisse ohne Gemeinde Vechelde

Häufigkeitsverteilung

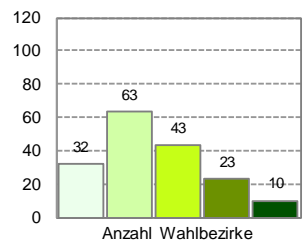

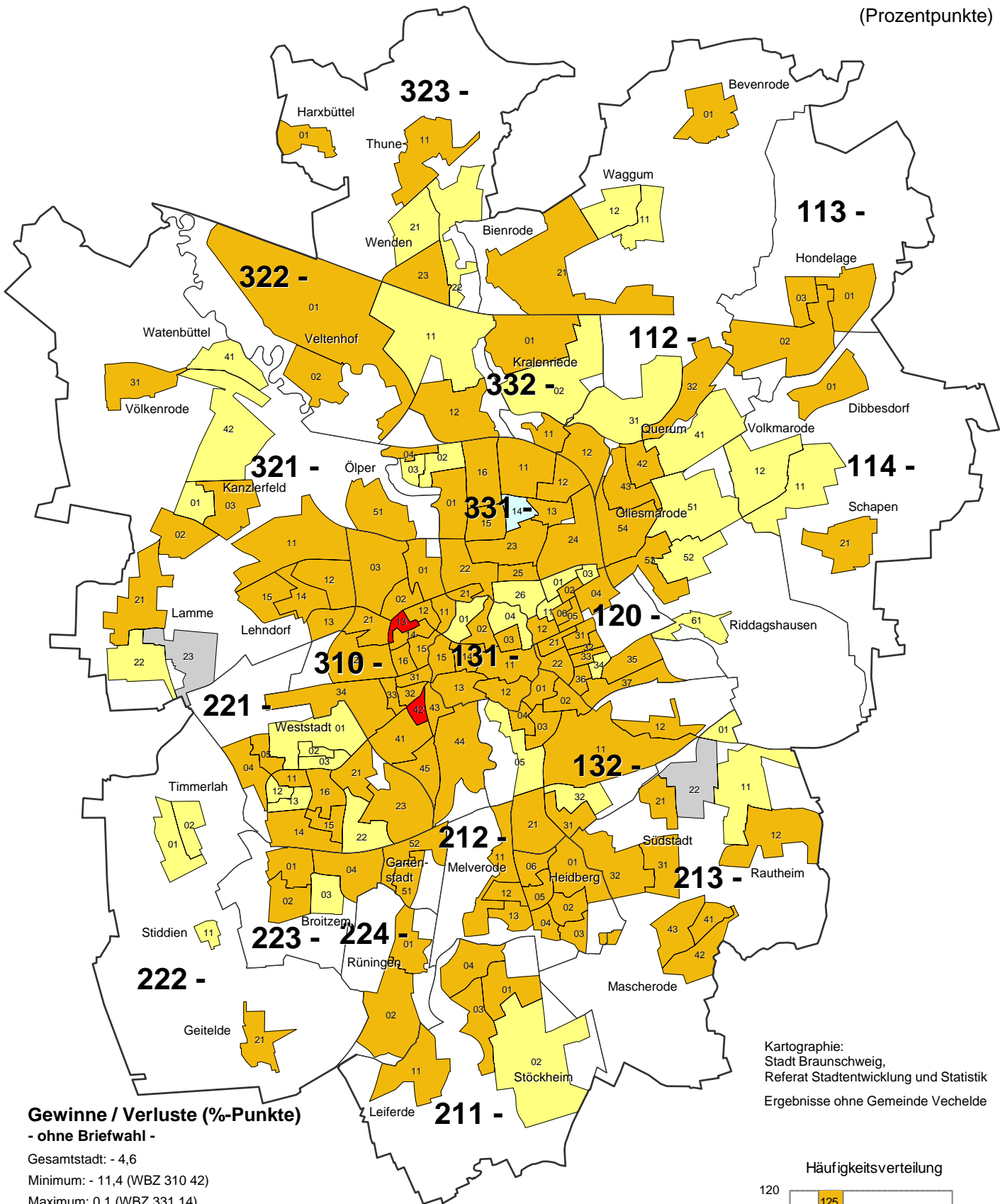

Gewinne / Verluste (%-Punkte)
- ohne Briefwahl -

Gesamtstadt: - 4,6

Minimum: - 11,4 (WBZ 310 42)

Maximum: 0,1 (WBZ 331 14)

- unter -10,0 (2)
- -10,0 bis unter -3,0 (125)
- -3,0 bis unter 0,0 (41)
- 0,0 bis unter 3,0 (1)
- 3,0 bis unter 10,0 (0)
- 10,0 und mehr (0)
- Neuer WBZ, Werte daher nicht vergleichbar

211 Grenze und Nummer des Stadtbezirks
 — Grenze des Wahlbezirks

Braunschweig insgesamt (inkl. Briefwahl): - 4,2 %-Pkt.

Kartographie:
 Stadt Braunschweig,
 Referat Stadtentwicklung und Statistik
 Ergebnisse ohne Gemeinde Vechede

Häufigkeitsverteilung

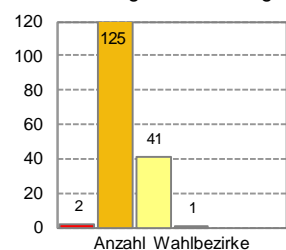



Stimmenanteile der Parteien (ohne Briefwahl)

DIE LINKE. (Erststimmen)

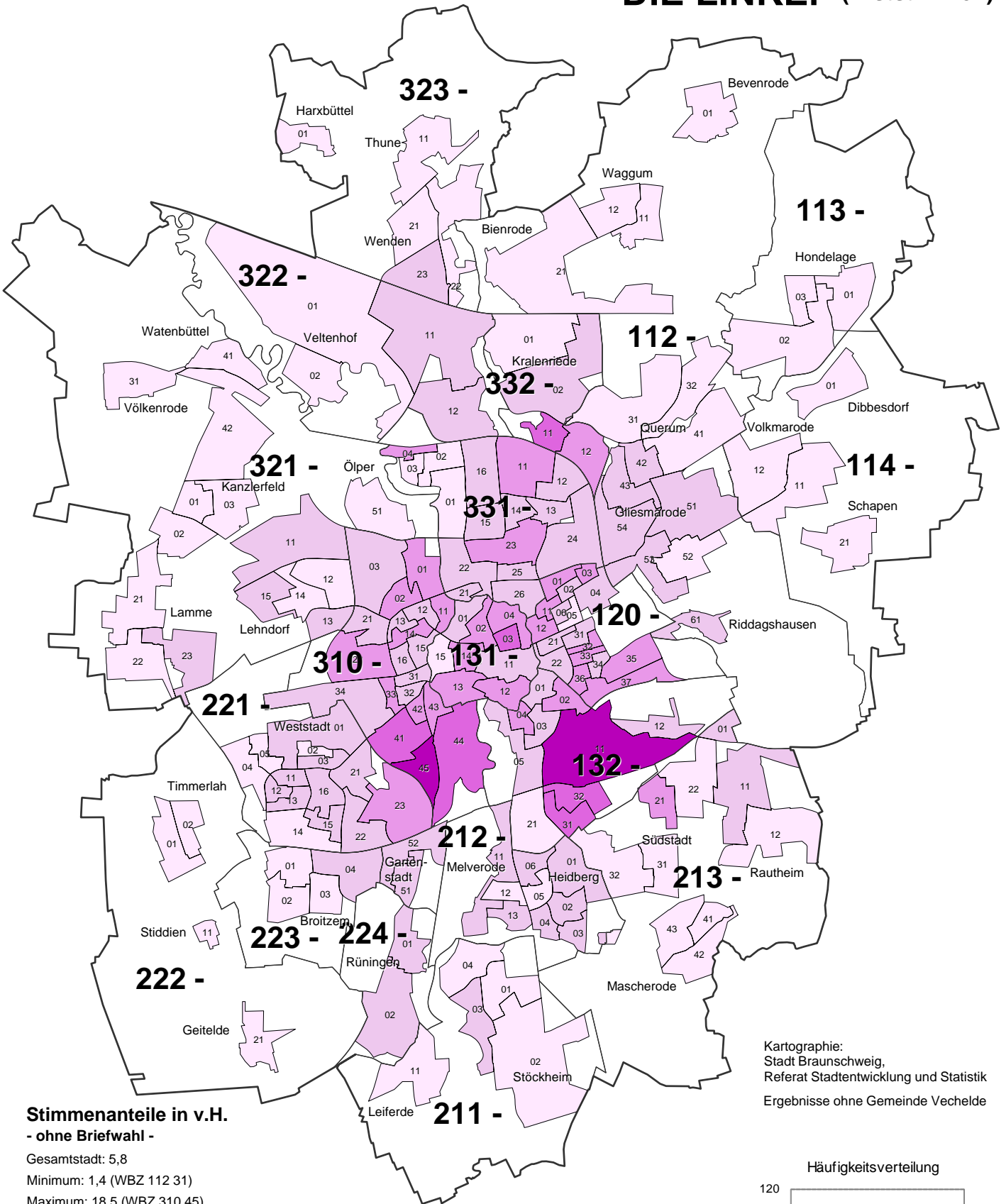

Stimmenanteile in v.H. - ohne Briefwahl -

Gesamtstadt: 5,8

Minimum: 1,4 (WBZ 112 31)

Maximum: 18,5 (WBZ 310 45)

- unter 4,8 (63)
- 4,8 bis unter 8,2 (70)
- 8,2 bis unter 11,7 (30)
- 11,7 bis unter 15,1 (6)
- 15,1 und mehr (2)

Stimmenanteile insgesamt (inkl. Briefwahl): 5,5 %

- 211 Grenze und Nummer des Stadtbezirks
- Grenze des Wahlbezirks

Kartographie:
Stadt Braunschweig,
Referat Stadtentwicklung und Statistik
Ergebnisse ohne Gemeinde Vechelde

Häufigkeitsverteilung

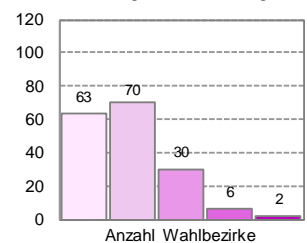

DIE LINKE. (Erststimmen)

Veränderung zur Landtagswahl 2013

(Prozentpunkte)

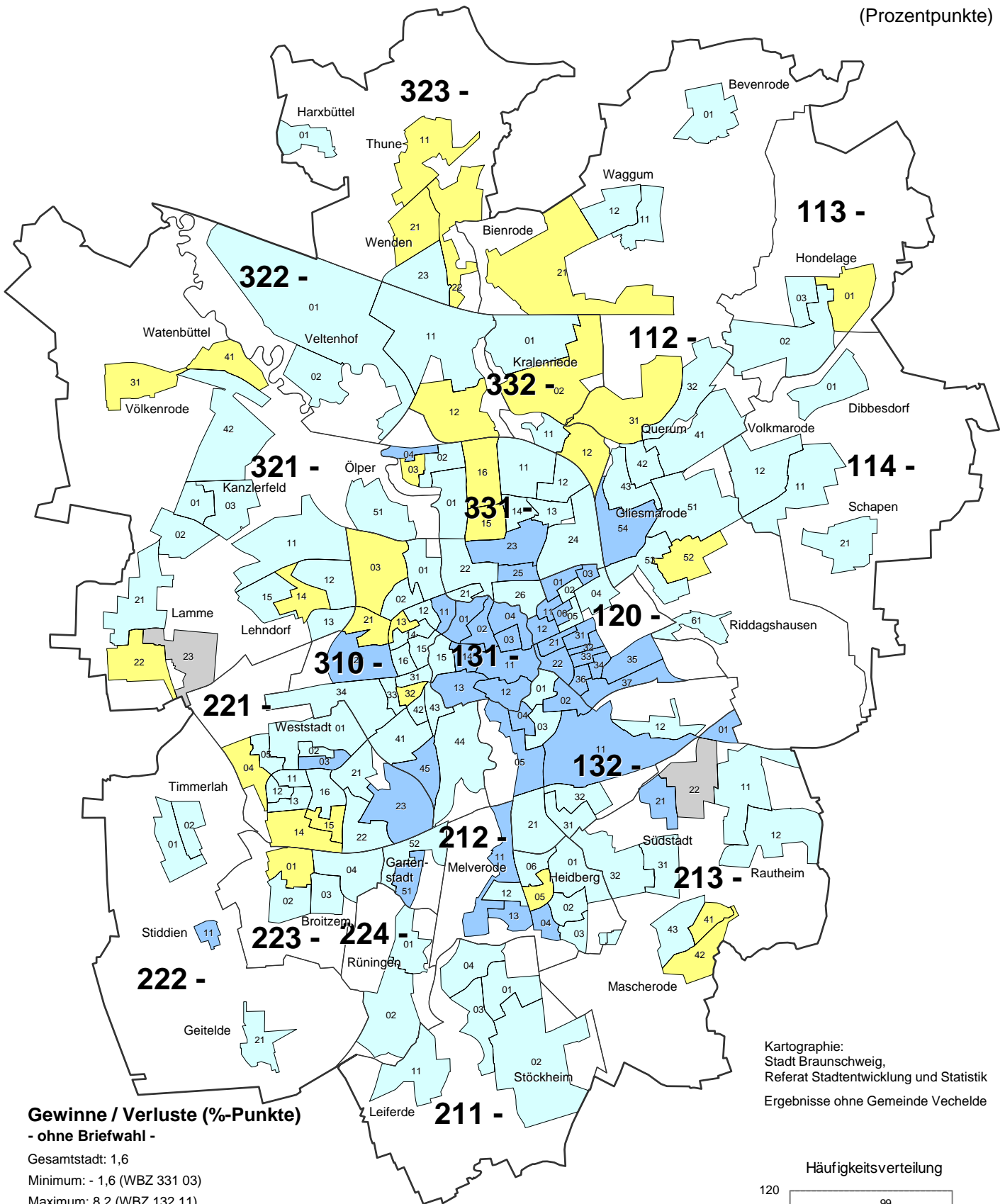

Gewinne / Verluste (%-Punkte)
- ohne Briefwahl -

Gesamtstadt: 1,6

Minimum: - 1,6 (WBZ 331 03)

Maximum: 8,2 (WBZ 132 11)

- unter -10,0 (0)
- -10,0 bis unter -3,0 (0)
- -3,0 bis unter 0,0 (28)
- 0,0 bis unter 3,0 (99)
- 3,0 bis unter 10,0 (42)
- 10,0 und mehr (0)
- Neuer WBZ, Werte daher nicht vergleichbar

211 Grenze und Nummer des Stadtbezirks
 — Grenze des Wahlbezirks

Braunschweig insgesamt (inkl. Briefwahl): 1,5 %-Pkt.

Kartographie:
 Stadt Braunschweig,
 Referat Stadtentwicklung und Statistik
 Ergebnisse ohne Gemeinde Vechede

Häufigkeitsverteilung

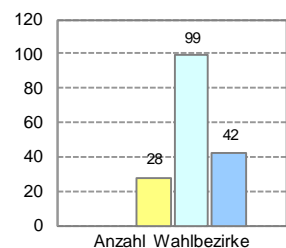



Stimmenanteile der Parteien (ohne Briefwahl)

FDP (Erststimmen)

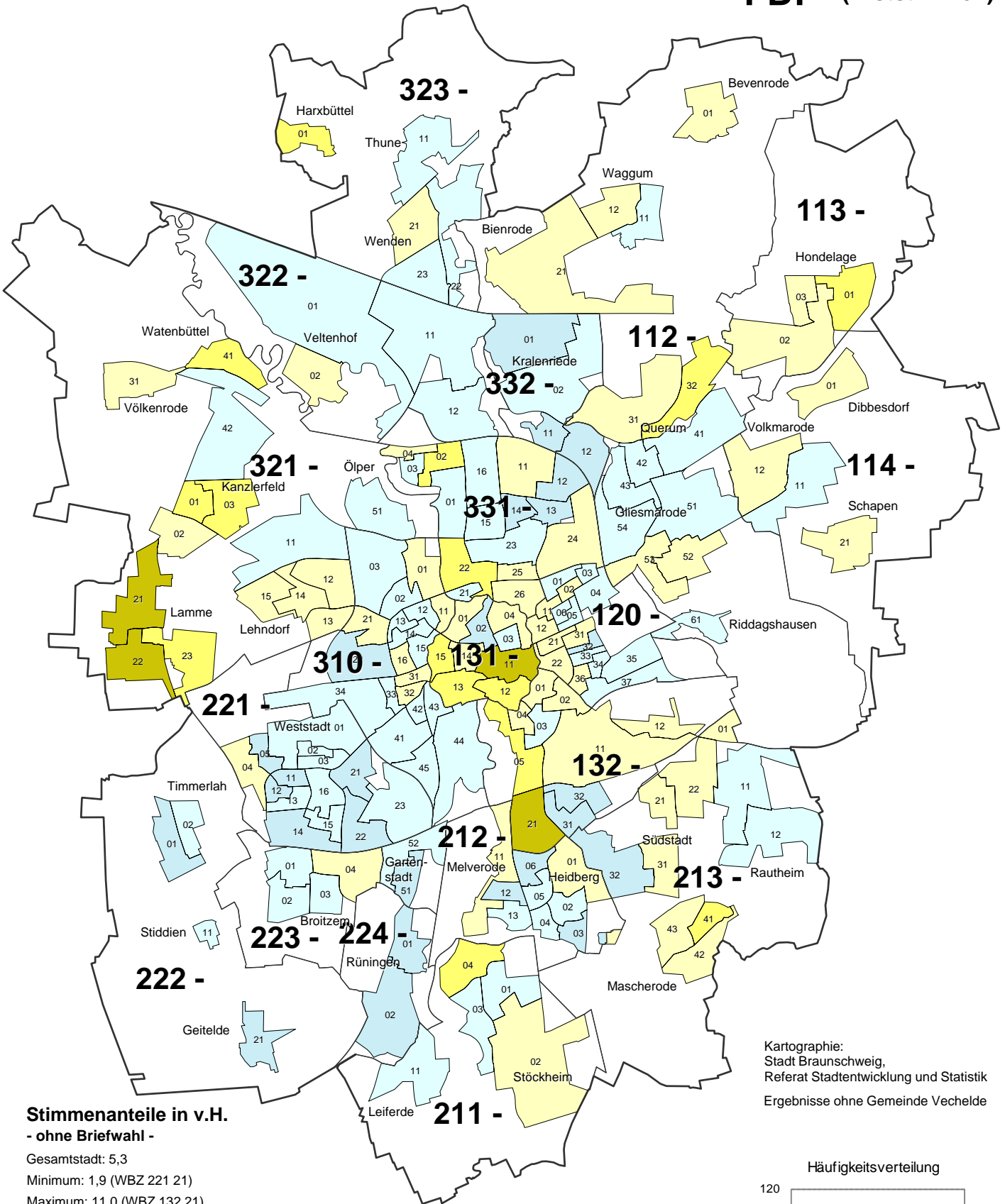

Stimmenanteile in v.H.
- ohne Briefwahl -

Gesamtstadt: 5,3

Minimum: 1,9 (WBZ 221 21)

Maximum: 11,0 (WBZ 132 21)

- unter 3,7 (26)
- 3,7 bis unter 5,5 (70)
- 5,5 bis unter 7,4 (56)
- 7,4 bis unter 9,2 (15)
- 9,2 und mehr (4)

Stimmenanteile insgesamt (inkl. Briefwahl): 5,8 %

211 Grenze und Nummer des Stadtbezirks
 — Grenze des Wahlbezirks

Kartographie:
 Stadt Braunschweig,
 Referat Stadtentwicklung und Statistik
 Ergebnisse ohne Gemeinde Vechelde

Häufigkeitsverteilung

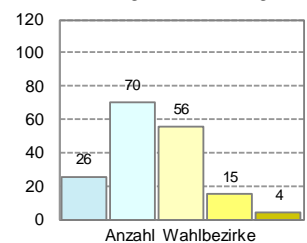

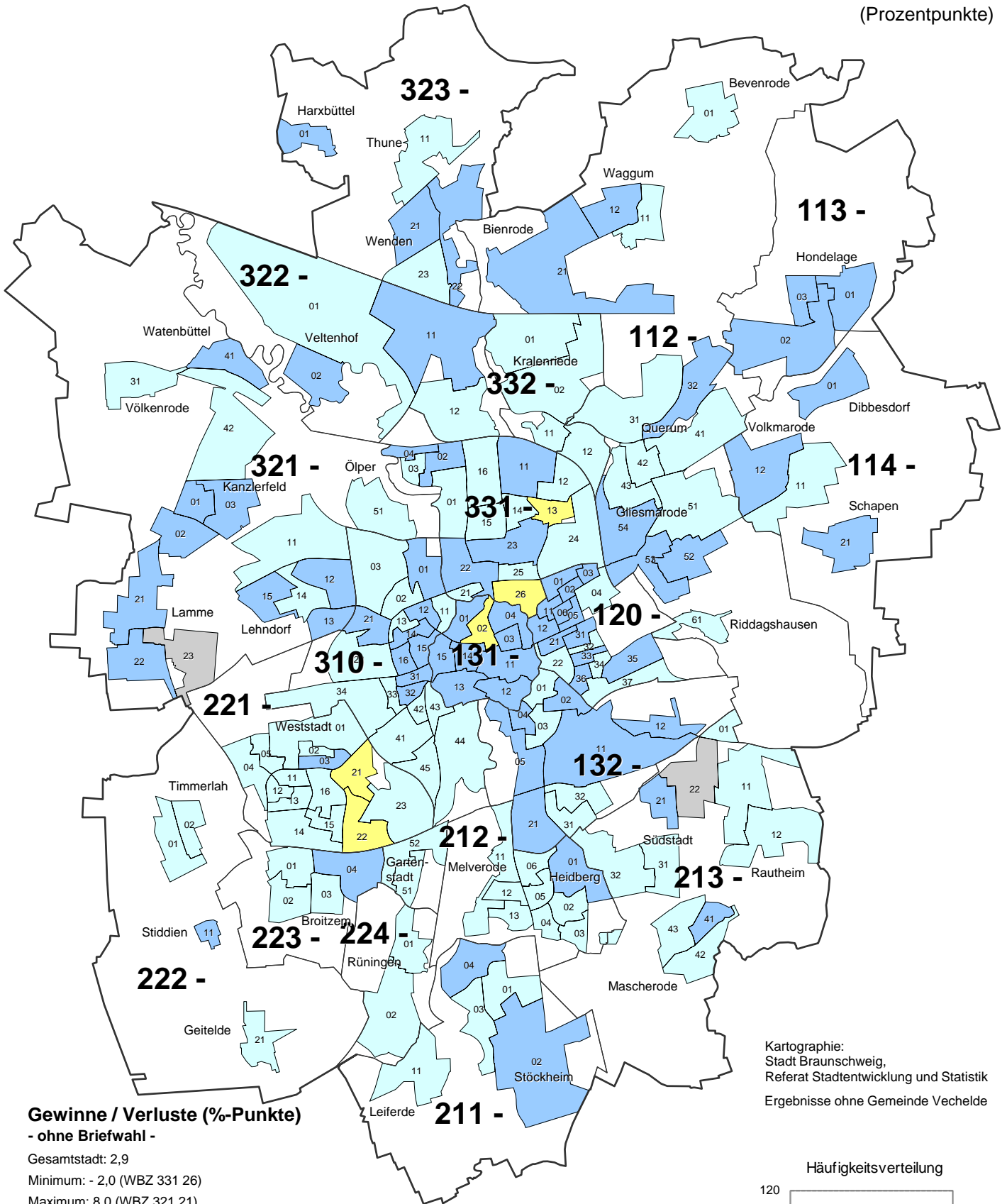

Gewinne / Verluste (%-Punkte)
- ohne Briefwahl -

Gesamtstadt: 2,9

Minimum: - 2,0 (WBZ 331 26)

Maximum: 8,0 (WBZ 321 21)

- unter -10,0 (0)
- -10,0 bis unter -3,0 (0)
- -3,0 bis unter 0,0 (5)
- 0,0 bis unter 3,0 (91)
- 3,0 bis unter 10,0 (73)
- 10,0 und mehr (0)
- Neuer WBZ, Werte daher nicht vergleichbar

211

Grenze und Nummer des Stadtbezirks

Grenze des Wahlbezirks

Braunschweig insgesamt (inkl. Briefwahl): 3,2 %-Pkt.

Kartographie:
Stadt Braunschweig,
Referat Stadtentwicklung und Statistik
Ergebnisse ohne Gemeinde Vechede

Häufigkeitsverteilung

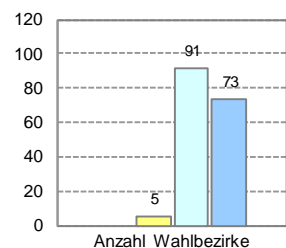



Stimmenanteile der Parteien (ohne Briefwahl)

AfD (Erststimmen)

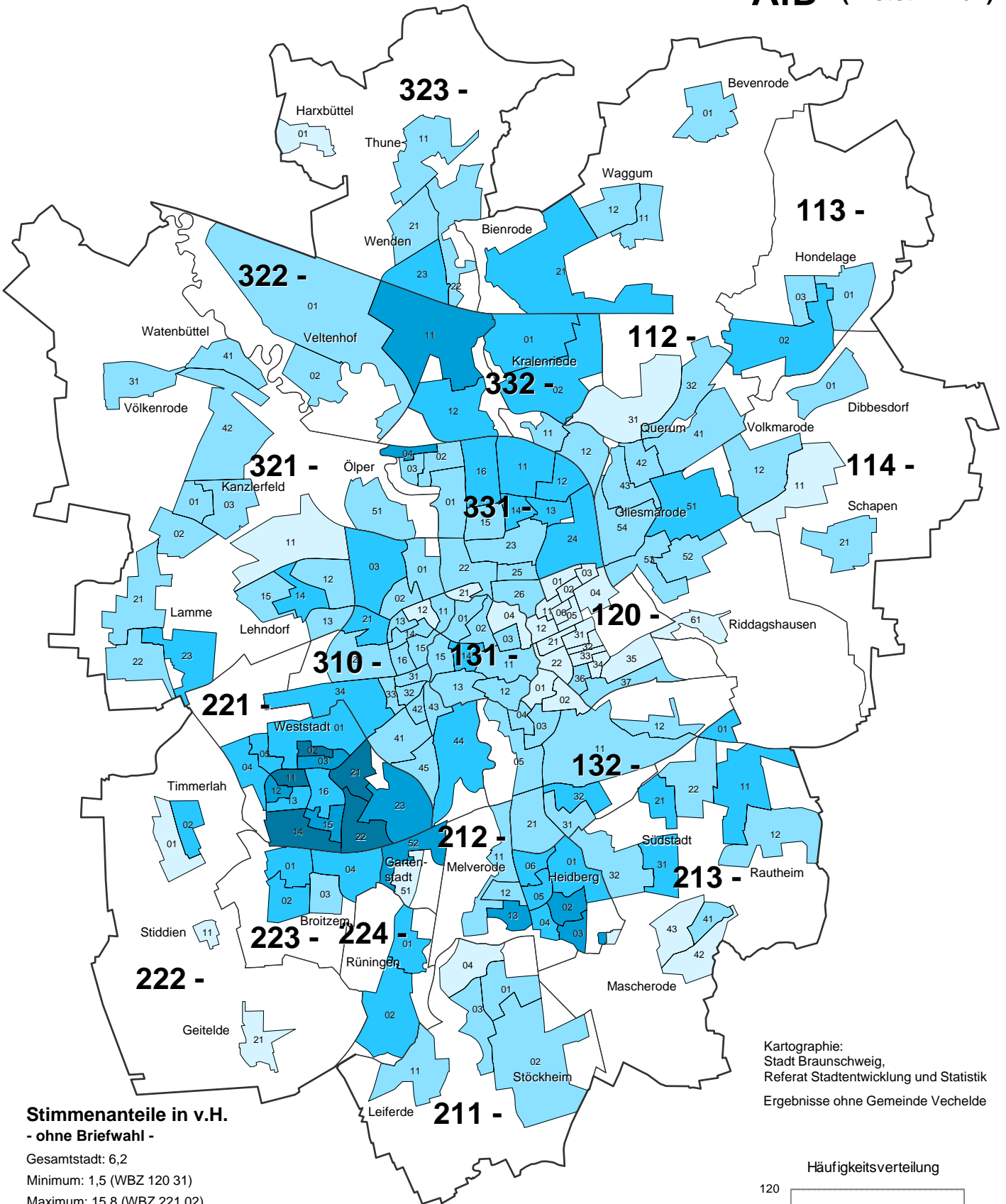

**Stimmenanteile in v.H.
- ohne Briefwahl -**

Gesamtstadt: 6,2
 Minimum: 1,5 (WBZ 120 31)
 Maximum: 15,8 (WBZ 221 02)

☐	unter	4,4	(32)
☐	4,4 bis unter	7,2	(84)
☐	7,2 bis unter	10,1	(40)
☐	10,1 bis unter	12,9	(10)
☐	12,9 und mehr		(5)

Stimmenanteile insgesamt (inkl. Briefwahl): 5,9 %

211 — Grenze und Nummer des Stadtbezirks
 — Grenze des Wahlbezirks

Kartographie:
 Stadt Braunschweig,
 Referat Stadtentwicklung und Statistik
 Ergebnisse ohne Gemeinde Vechelde

Häufigkeitsverteilung

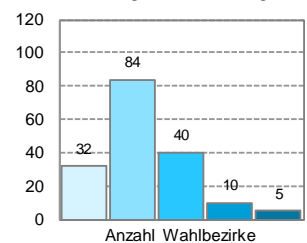

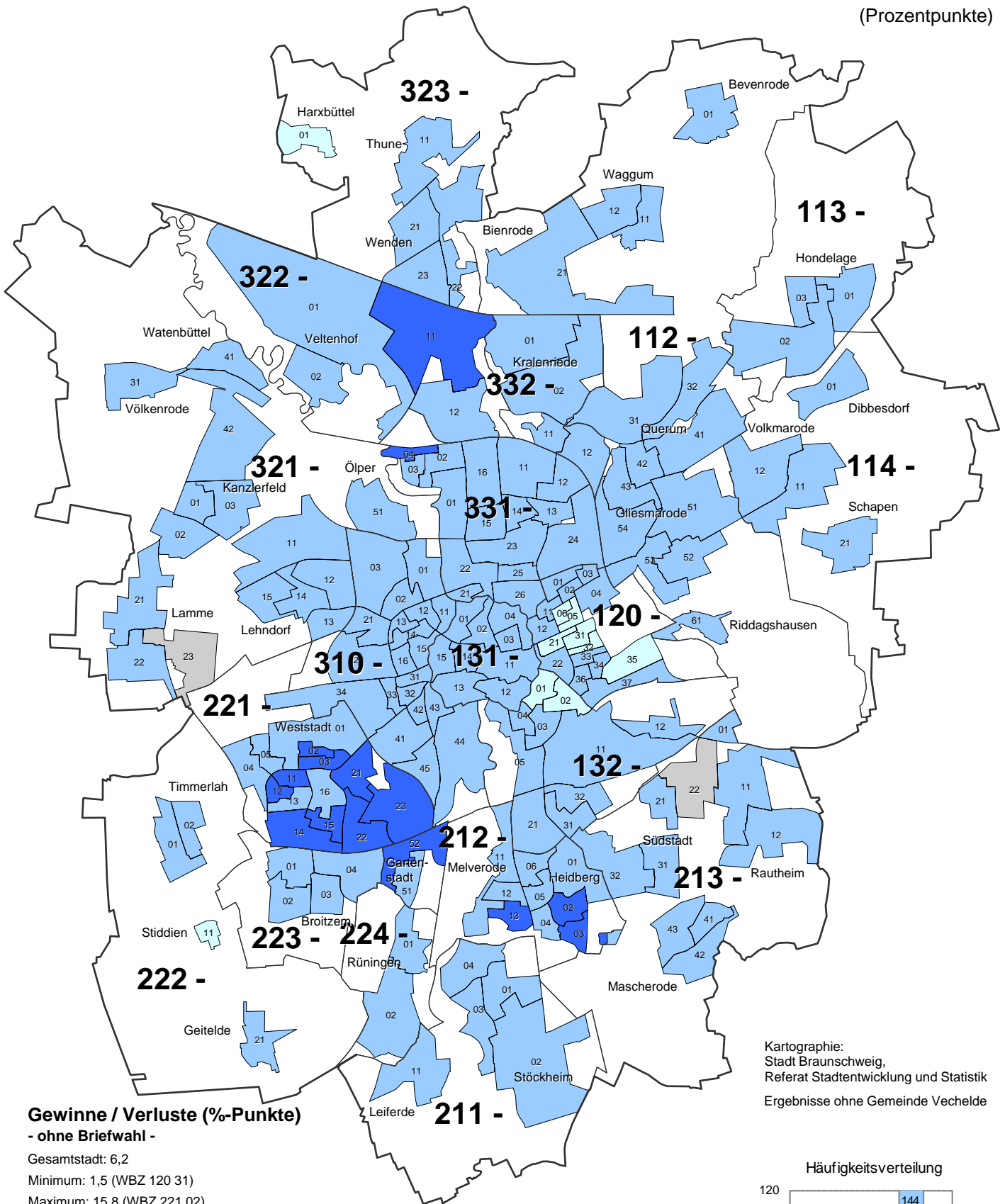

Gewinne / Verluste (%-Punkte)
- ohne Briefwahl -

Gesamtstadt: 6,2

Minimum: 1,5 (WBZ 120 31)

Maximum: 15,8 (WBZ 221 02)

- unter -10,0 (0)
- 10,0 bis unter -3,0 (0)
- 3,0 bis unter 0,0 (0)
- 0,0 bis unter 3,0 (10)
- 3,0 bis unter 10,0 (144)
- 10,0 und mehr (15)

Neuer WBZ, Werte daher nicht vergleichbar

211

Grenze und Nummer des Stadtbezirks

— Grenze des Wahlbezirks

Braunschweig insgesamt (inkl. Briefwahl): 5,9 %-Pkt.

Kartographie:
Stadt Braunschweig,
Referat Stadtentwicklung und Statistik
Ergebnisse ohne Gemeinde Vechede

Häufigkeitsverteilung

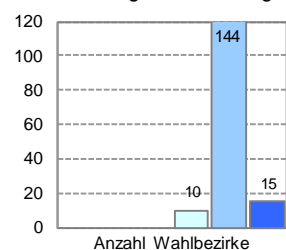



Stimmenmehrheiten (Erststimmen) von CDU/FDP und SPD/GRÜNE nach Wahlbezirken*

- ohne Briefwahl -

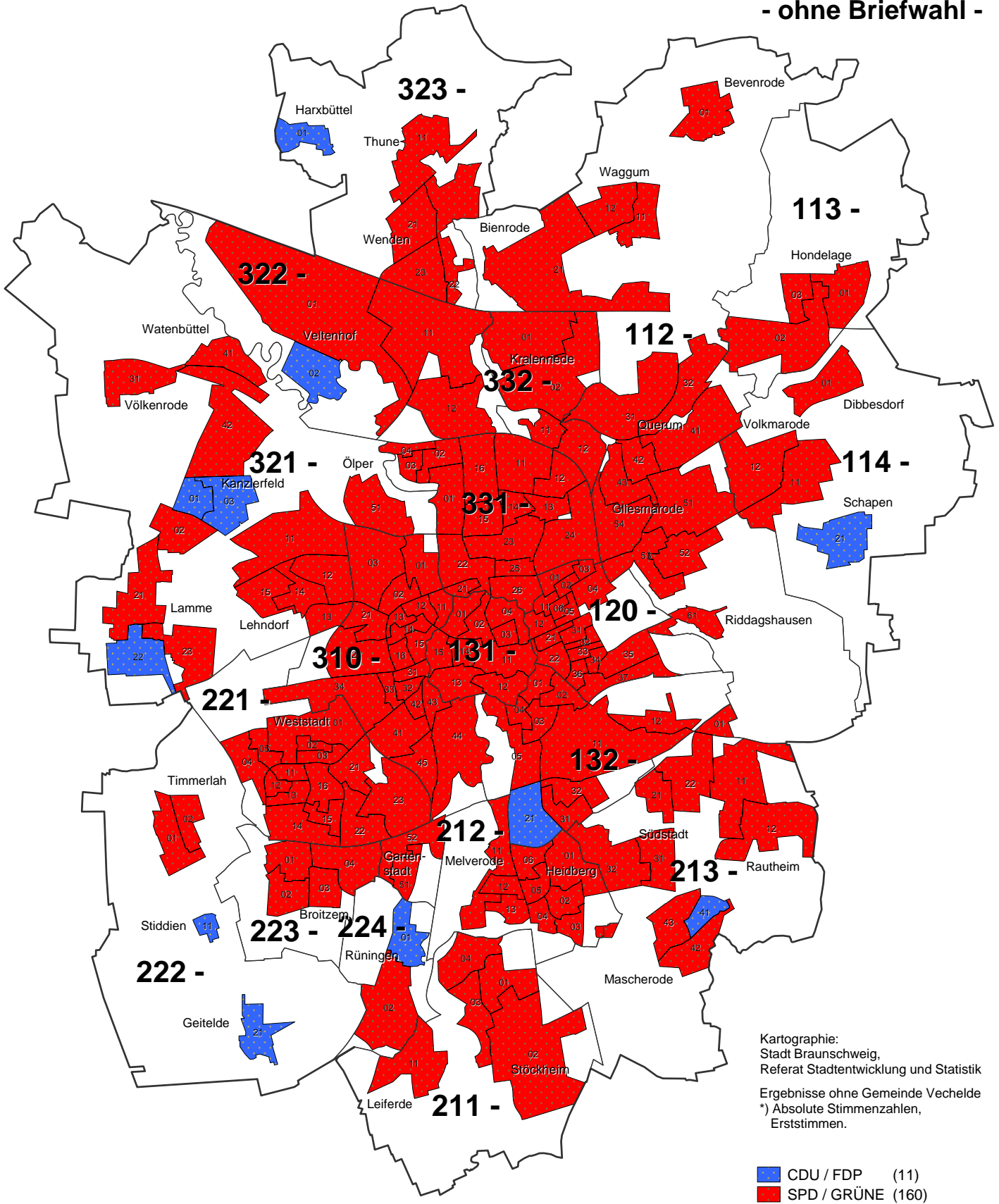

Kartographie:
Stadt Braunschweig,
Referat Stadtentwicklung und Statistik

Ergebnisse ohne Gemeinde Vechede
) Absolute Stimmzahlen,
Erststimmen.

■ CDU / FDP (11)
■ SPD / GRÜNE (160)

211 — Grenze und Nummer des Stadtbezirks
— Grenze des Wahlbezirks

Stärkste Partei (Erststimmen)
nach Wahlbezirken*
- ohne Briefwahl -

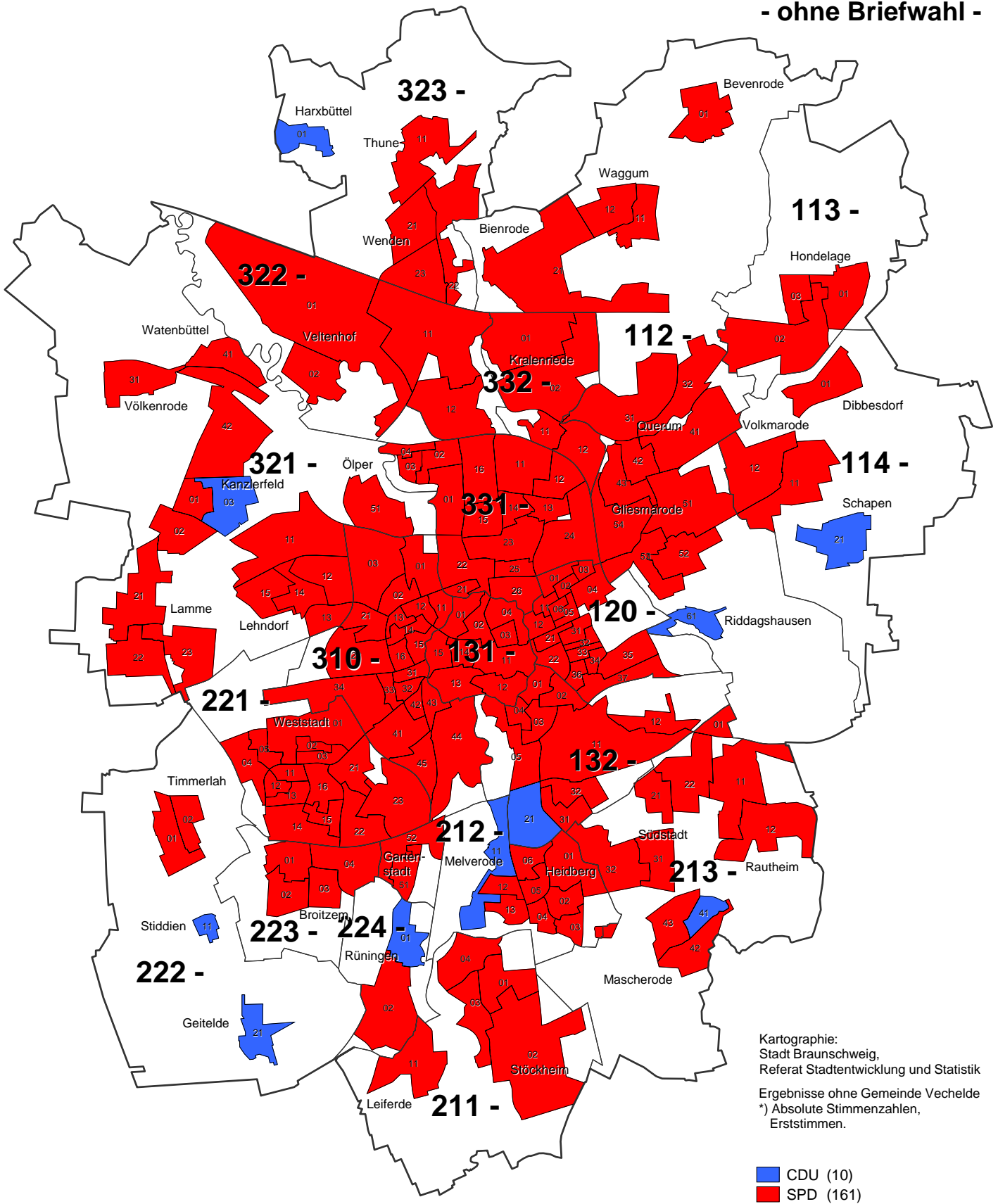

Kartographie:
 Stadt Braunschweig,
 Referat Stadtentwicklung und Statistik

Ergebnisse ohne Gemeinde Vechede
 *) Absolute Stimmennzahlen,
 Erststimmen.

211
 — Grenze und Nummer des Stadtbezirks
 — Grenze des Wahlbezirks

Stimmenanteile der Parteien (ohne Briefwahl)

Sonstige (Erststimmen)

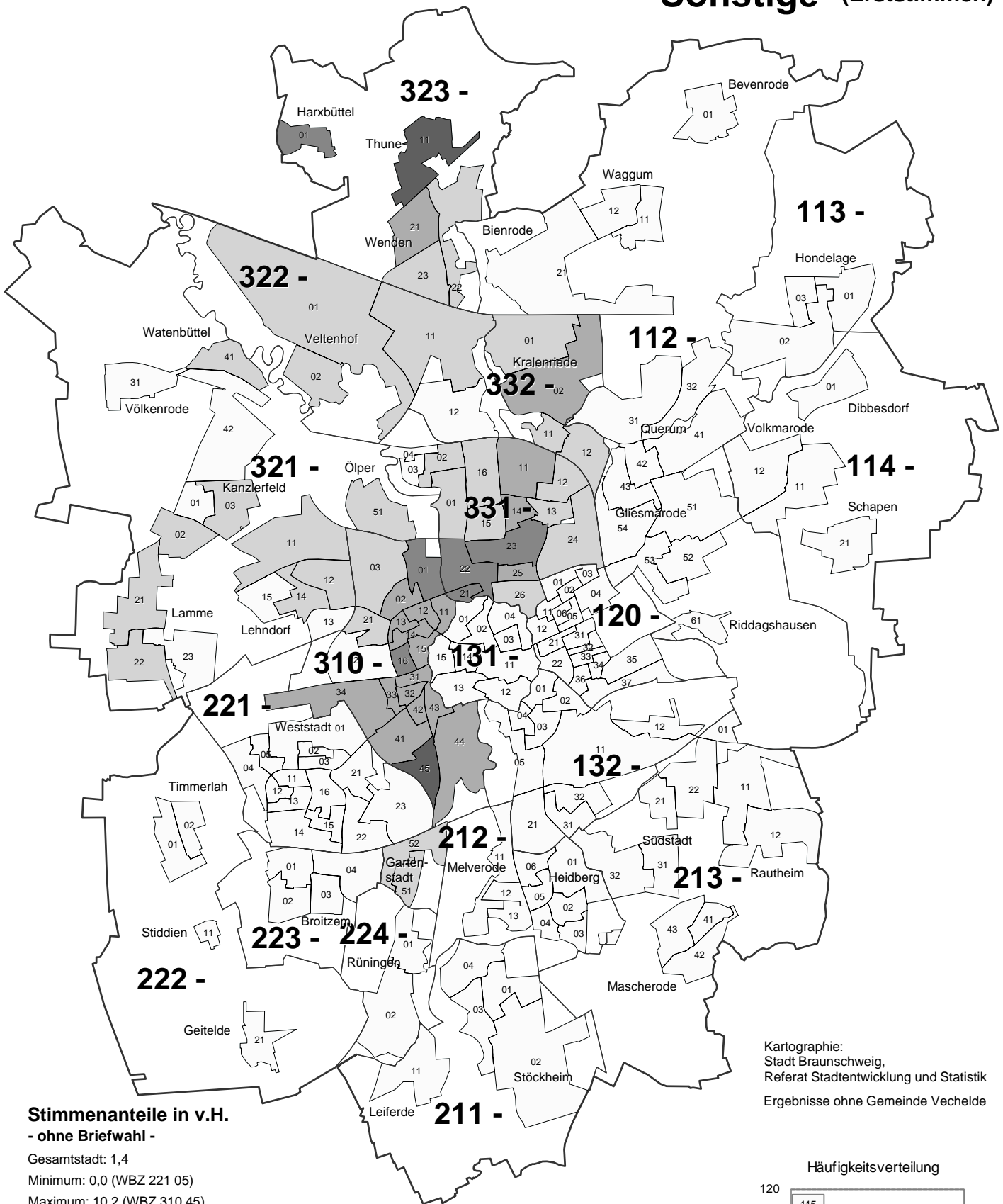

**Stimmenanteile in v.H.
- ohne Briefwahl -**

Gesamtstadt: 1,4

Minimum: 0,0 (WBZ 221 05)

Maximum: 10,2 (WBZ 310 45)

- unter 2,0 (115)
- 2,0 bis unter 4,1 (29)
- 4,1 bis unter 6,1 (19)
- 6,1 bis unter 8,2 (6)
- 8,2 und mehr (2)

Stimmenanteile insgesamt (inkl. Briefwahl): 1,4 %

- 211 Grenze und Nummer des Stadtbezirks
- Grenze des Wahlbezirks

Kartographie:
Stadt Braunschweig,
Referat Stadtentwicklung und Statistik
Ergebnisse ohne Gemeinde Vechelde

Häufigkeitsverteilung

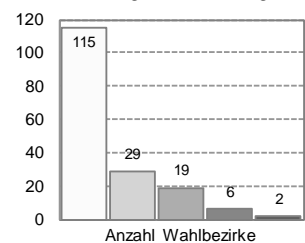

Stimmenanteile der Parteien (ohne Briefwahl)

CDU (Zweitstimmen)

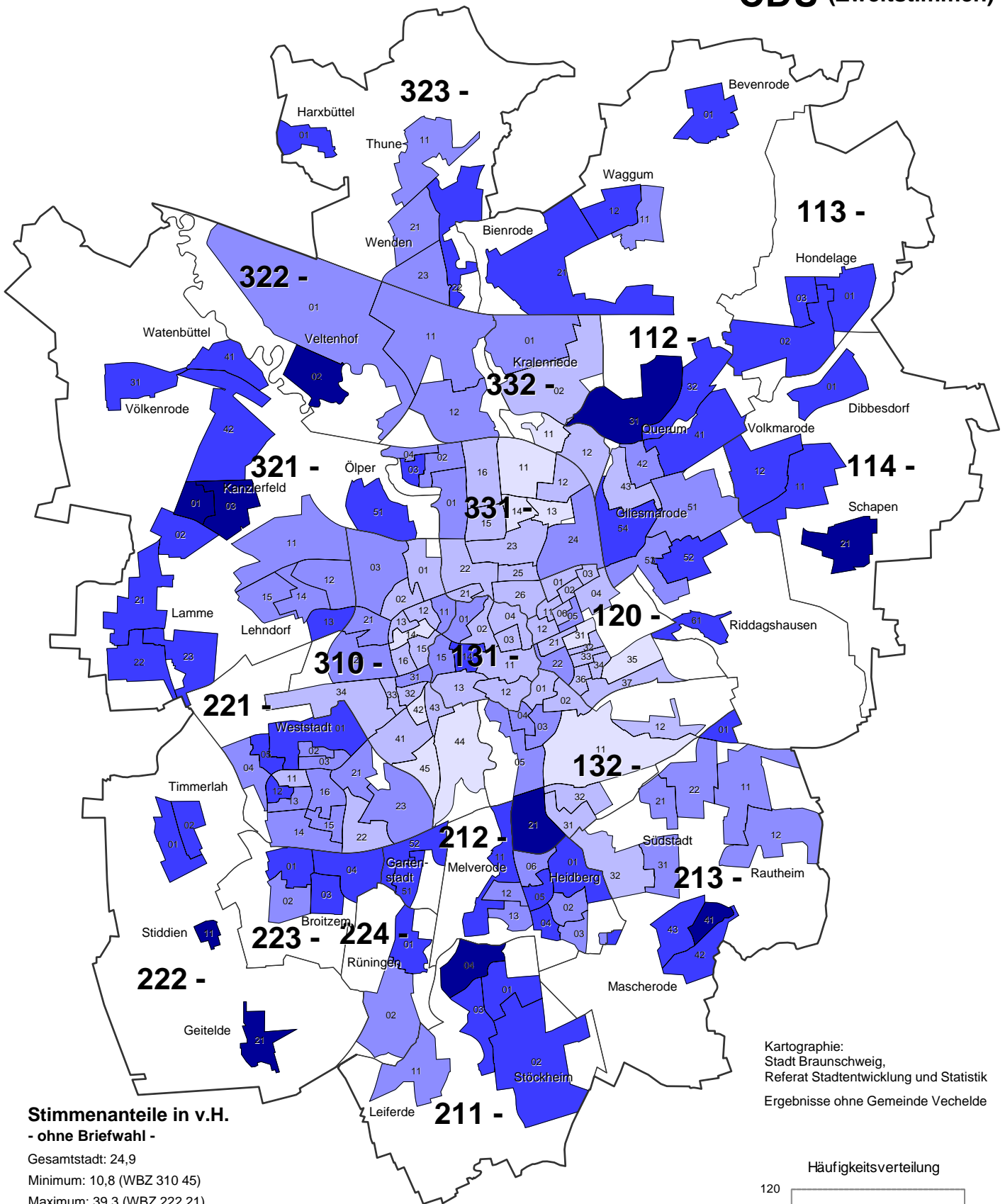

Stimmenanteile in v.H.
- ohne Briefwahl -

Gesamtstadt: 24,9
Minimum: 10,8 (WBZ 310 45)
Maximum: 39,3 (WBZ 222 21)

☐	unter 16,5	(11)
☐	16,5 bis unter 22,2	(49)
☐	22,2 bis unter 27,9	(53)
☐	27,9 bis unter 33,6	(48)
☐	33,6 und mehr	(10)

Stimmenanteile insgesamt (inkl. Briefwahl): 26,3 %

211 Grenze und Nummer des Stadtbezirks
— Grenze des Wahlbezirks

Kartographie:
Stadt Braunschweig,
Referat Stadtentwicklung und Statistik
Ergebnisse ohne Gemeinde Vechede

Häufigkeitsverteilung

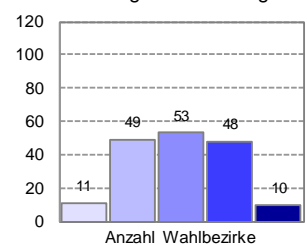

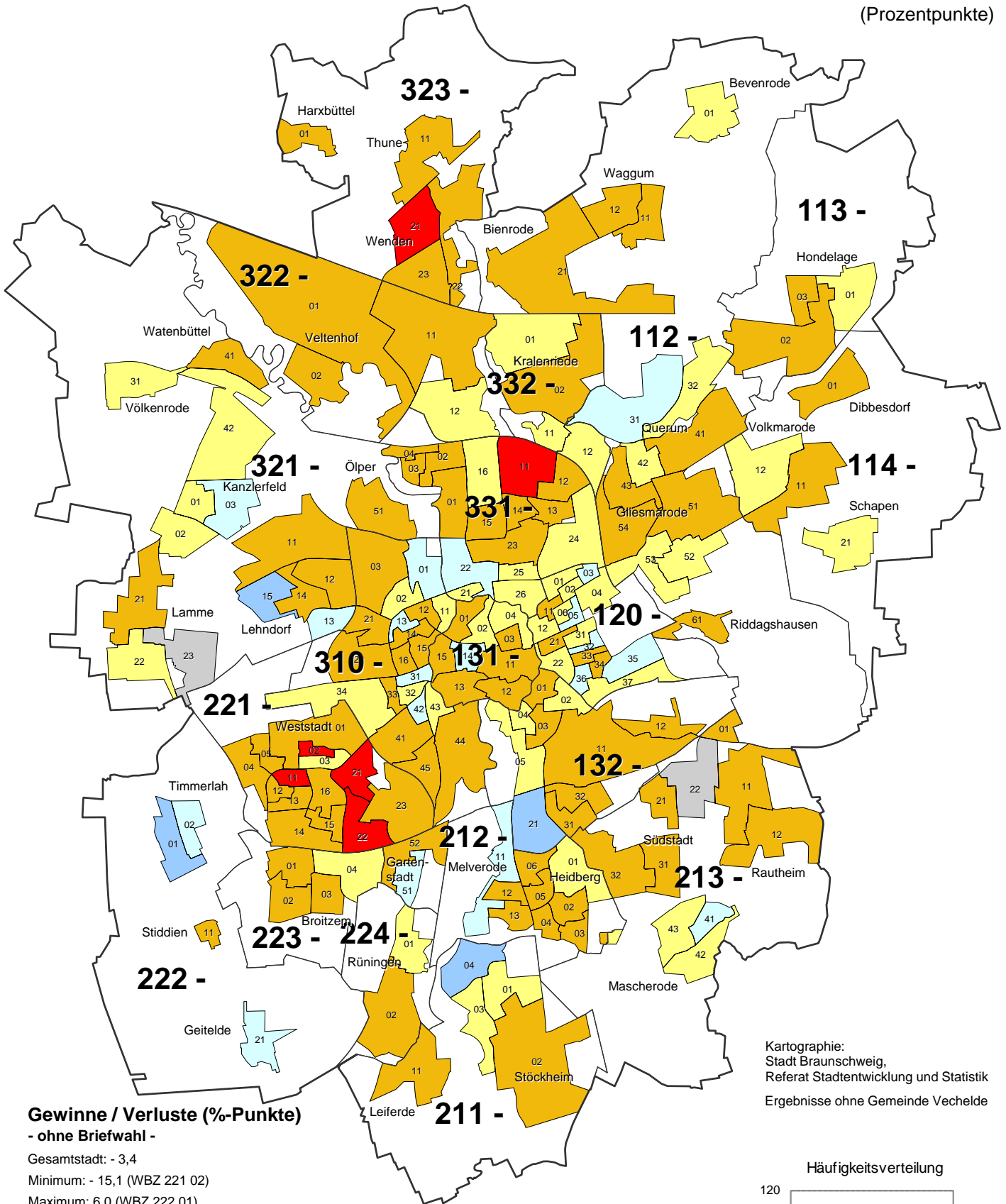

Gewinne / Verluste (%-Punkte)

- ohne Briefwahl -

Gesamtstadt: - 3,4

Minimum: - 15,1 (WBZ 221 02)

Maximum: 6,0 (WBZ 222 01)

- unter -10,0 (6)
- -10,0 bis unter -3,0 (92)
- -3,0 bis unter 0,0 (48)
- 0,0 bis unter 3,0 (19)
- 3,0 bis unter 10,0 (4)
- 10,0 und mehr (0)
- Neuer WBZ, Werte daher nicht vergleichbar

211

Grenze und Nummer des Stadtbezirks

Grenze des Wahlbezirks

Braunschweig insgesamt (inkl. Briefwahl): - 3,3 %-Pkt.

Kartographie:
Stadt Braunschweig,
Referat Stadtentwicklung und Statistik
Ergebnisse ohne Gemeinde Vechede

Häufigkeitsverteilung

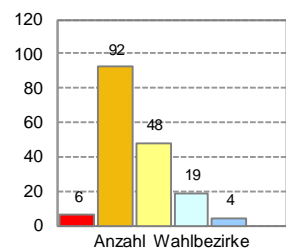

Stimmenanteile der Parteien (ohne Briefwahl)

SPD (Zweitstimmen)

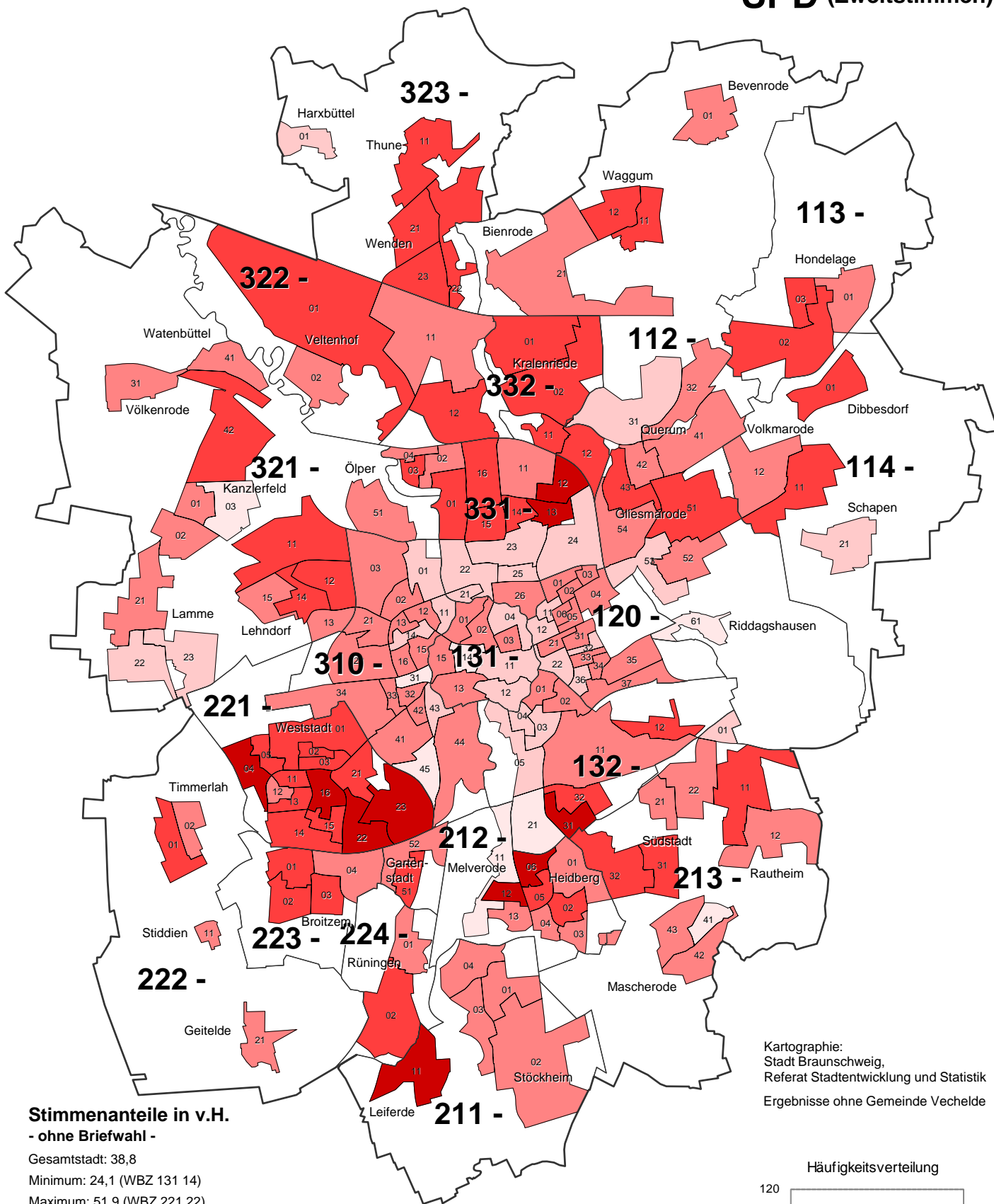

Stimmenanteile in v.H.
- ohne Briefwahl -

Gesamtstadt: 38,8

Minimum: 24,1 (WBZ 131 14)

Maximum: 51,9 (WBZ 221 22)

- unter 29,7 (8)
- 29,7 bis unter 35,2 (27)
- 35,2 bis unter 40,8 (77)
- 40,8 bis unter 46,3 (49)
- 46,3 und mehr (10)

Stimmenanteile insgesamt (inkl. Briefwahl): 37,6 %

211
 Grenze und Nummer des Stadtbezirks
 Grenze des Wahlbezirks

Kartographie:
Stadt Braunschweig,
Referat Stadtentwicklung und Statistik
Ergebnisse ohne Gemeinde Vechede

Häufigkeitsverteilung

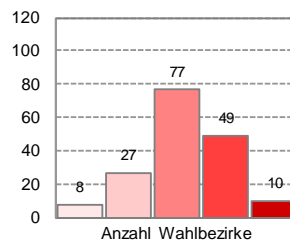

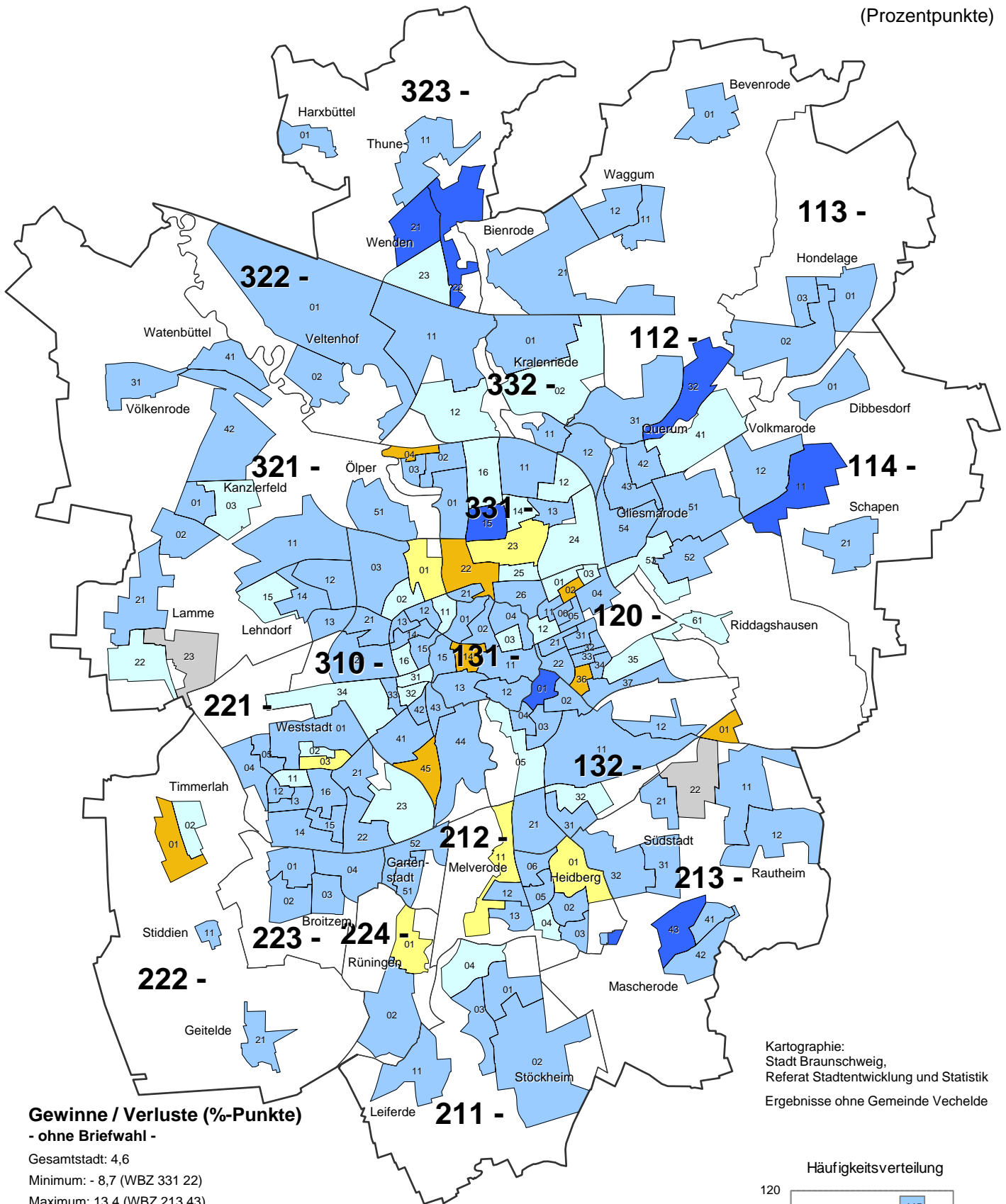

Gewinne / Verluste (%-Punkte)
- ohne Briefwahl -

Gesamtstadt: 4,6

Minimum: - 8,7 (WBZ 331 22)

Maximum: 13,4 (WBZ 213 43)

- unter -10,0 (0)
- -10,0 bis unter -3,0 (8)
- -3,0 bis unter 0,0 (6)
- 0,0 bis unter 3,0 (33)
- 3,0 bis unter 10,0 (115)
- 10,0 und mehr (7)
- Neuer WBZ, Werte daher nicht vergleichbar

211 Grenze und Nummer des Stadtbezirks
— Grenze des Wahlbezirks

Braunschweig insgesamt (inkl. Briefwahl): 3,9 %-Pkt.

Kartographie:
Stadt Braunschweig,
Referat Stadtentwicklung und Statistik
Ergebnisse ohne Gemeinde Vechede

Häufigkeitsverteilung

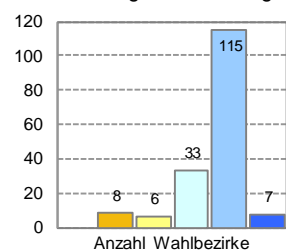

Stimmenanteile der Parteien (ohne Briefwahl)

GRÜNE (Zweitstimmen)

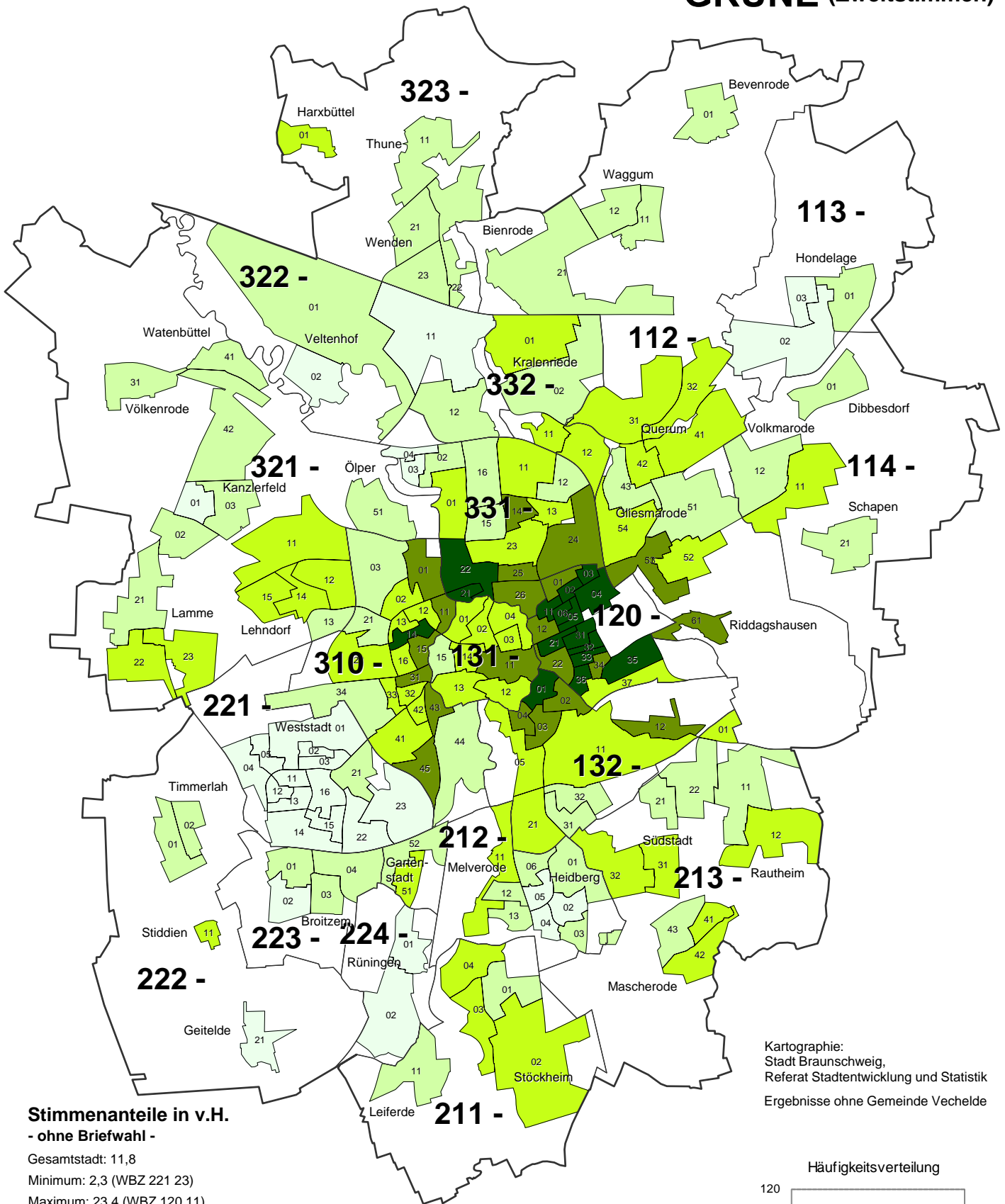

**Stimmenanteile in v.H.
- ohne Briefwahl -**

Gesamtstadt: 11,8
 Minimum: 2,3 (WBZ 221 23)
 Maximum: 23,4 (WBZ 120 11)

	unter	6,5	(27)
	6,5 bis unter	10,7	(54)
	10,7 bis unter	15,0	(53)
	15,0 bis unter	19,2	(21)
	19,2 und mehr		(16)

Stimmenanteile insgesamt (inkl. Briefwahl): 11,9 %

211 Grenze und Nummer des Stadtbezirks
 — Grenze des Wahlbezirks

Kartographie:
 Stadt Braunschweig,
 Referat Stadtentwicklung und Statistik
 Ergebnisse ohne Gemeinde Vechelde

Häufigkeitsverteilung

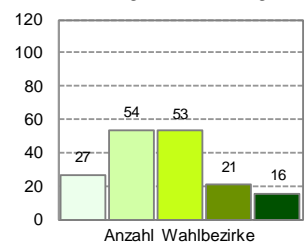

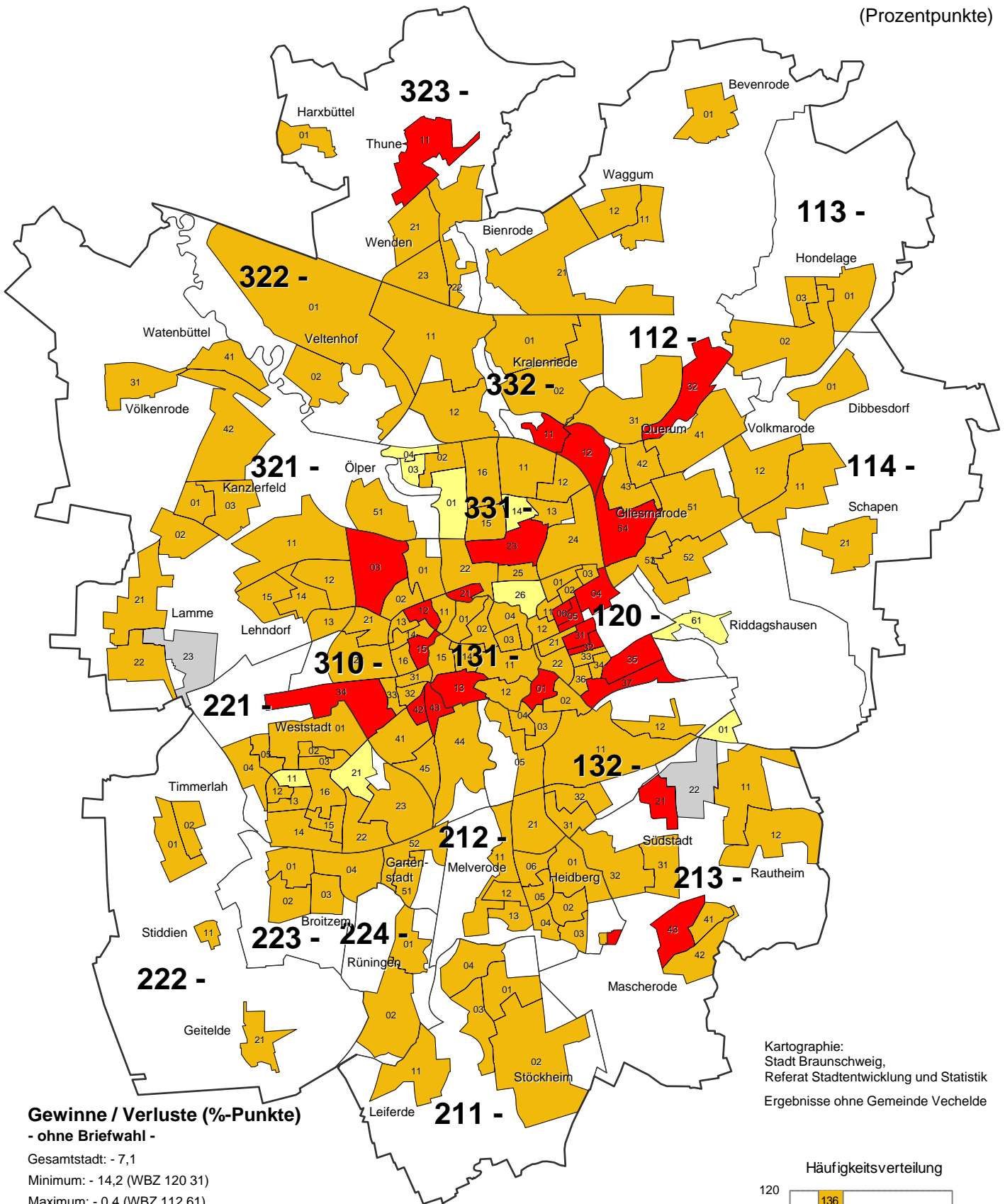

Gewinne / Verluste (%-Punkte)
- ohne Briefwahl -

Gesamtstadt: - 7,1
Minimum: - 14,2 (WBZ 120 31)
Maximum: - 0,4 (WBZ 112 61)

- unter -10,0 (24)
- 10,0 bis unter -3,0 (136)
- 3,0 bis unter 0,0 (9)
- 0,0 bis unter 3,0 (0)
- 3,0 bis unter 10,0 (0)
- 10,0 und mehr (0)
- Neuer WBZ, Werte daher nicht vergleichbar

211 Grenze und Nummer des Stadtbezirks
Grenze des Wahlbezirks

Braunschweig insgesamt (inkl. Briefwahl): - 6,7 %-Pkt.

Kartographie:
Stadt Braunschweig,
Referat Stadtentwicklung und Statistik
Ergebnisse ohne Gemeinde Vechede

Häufigkeitsverteilung

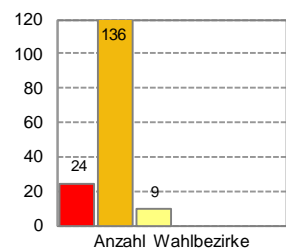



Stimmenanteile der Parteien (ohne Briefwahl)

DIE LINKE. (Zweitstimmen)

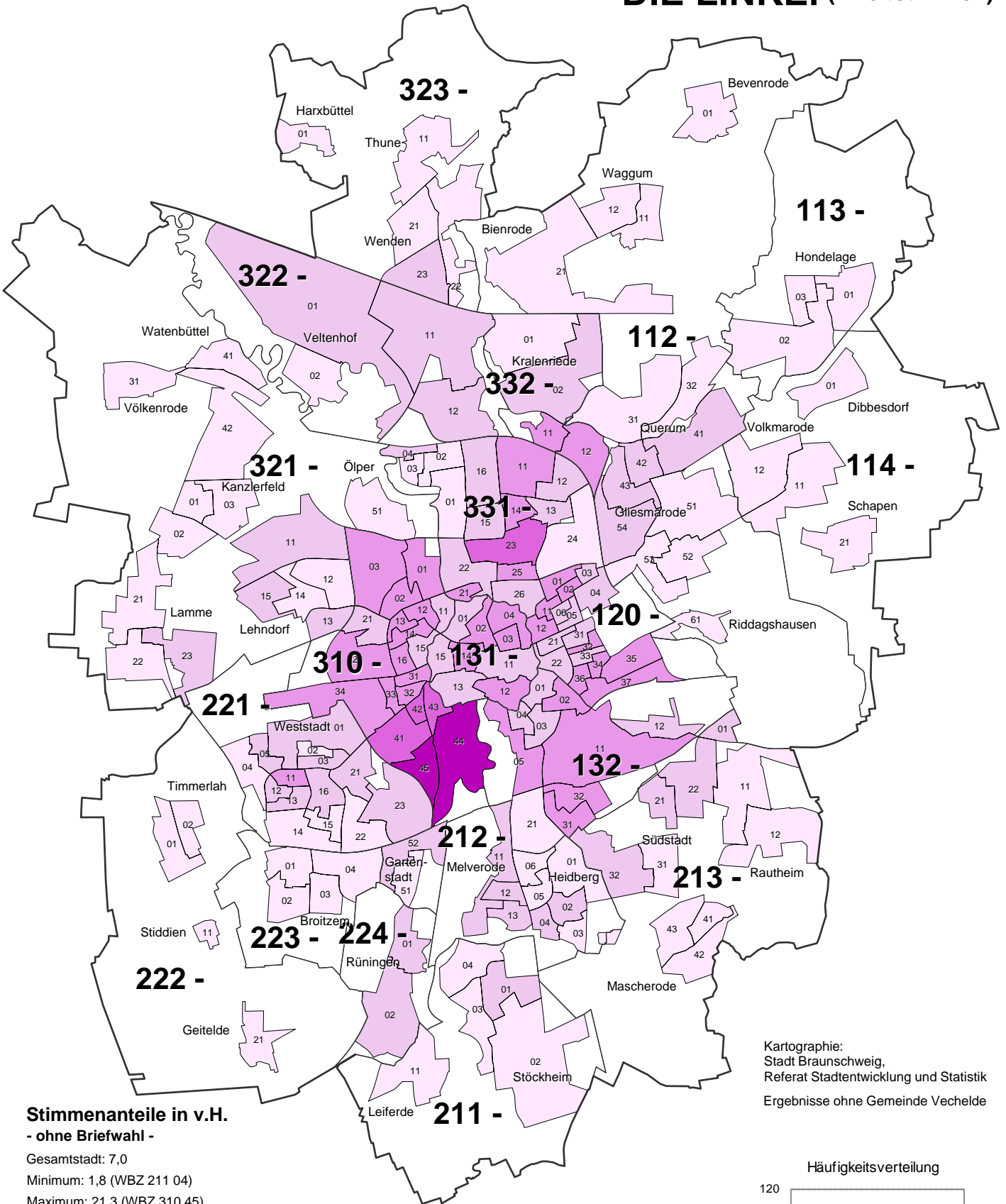

**Stimmenanteile in v.H.
- ohne Briefwahl -**

Gesamtstadt: 7,0

Minimum: 1,8 (WBZ 211 04)

Maximum: 21,3 (WBZ 310 45)

- unter 5,7 (67)
- 5,7 bis unter 9,6 (60)
- 9,6 bis unter 13,5 (38)
- 13,5 bis unter 17,4 (4)
- 17,4 und mehr (2)

Stimmenanteile insgesamt (inkl. Briefwahl): 6,7 %

211 Grenze und Nummer des Stadtbezirks
 — Grenze des Wahlbezirks

Kartographie:
 Stadt Braunschweig,
 Referat Stadtentwicklung und Statistik
 Ergebnisse ohne Gemeinde Vechelde

Häufigkeitsverteilung

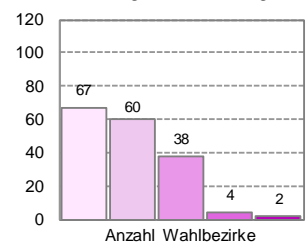



DIE LINKE. (Zweitstimmen)

Veränderung zur Landtagswahl 2013

(Prozentpunkte)

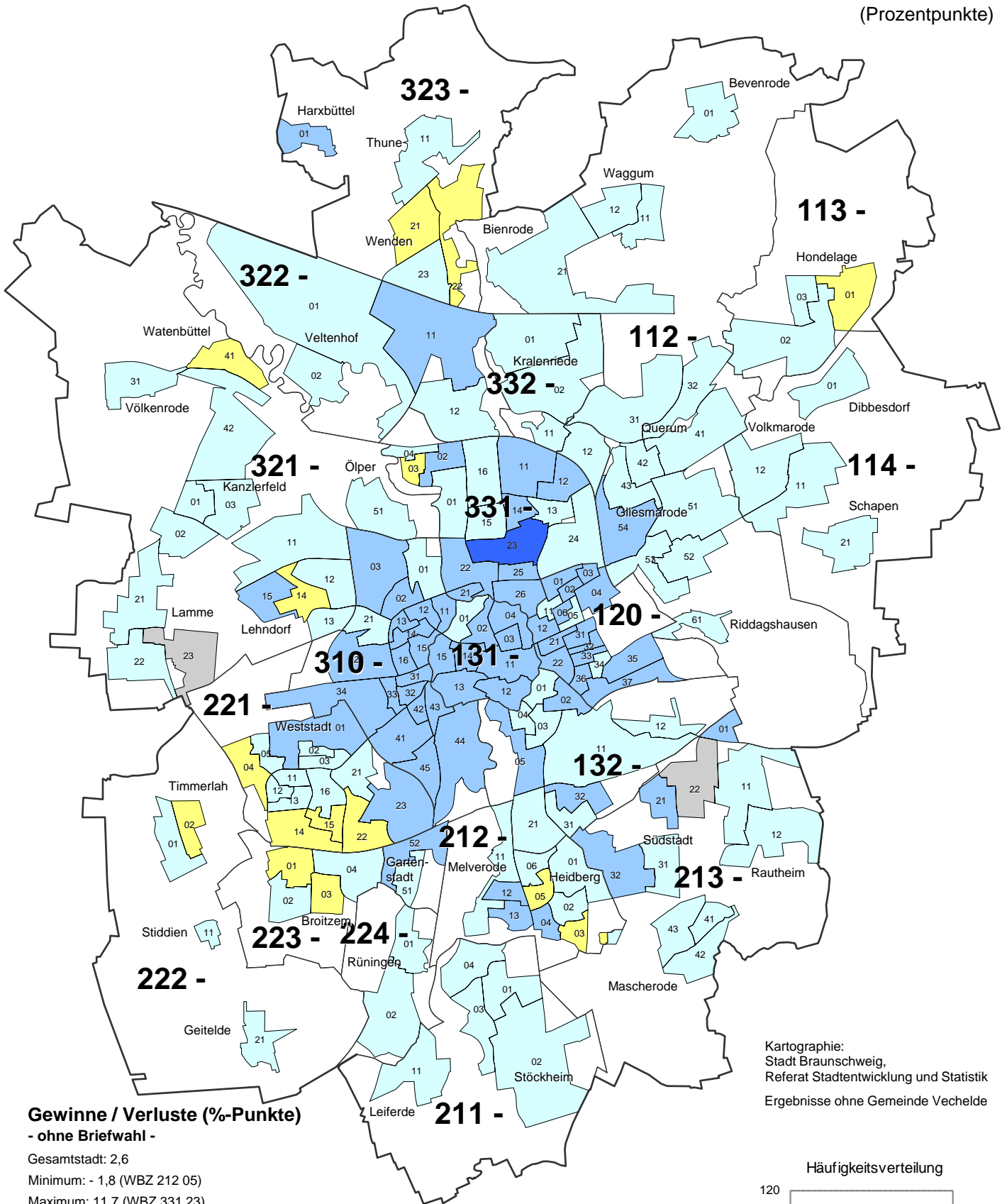

Gewinne / Verluste (%-Punkte)
- ohne Briefwahl -

Gesamtstadt: 2,6

Minimum: - 1,8 (WBZ 212 05)

Maximum: 11,7 (WBZ 331 23)

- unter -10,0 (0)
- -10,0 bis unter -3,0 (0)
- -3,0 bis unter 0,0 (15)
- 0,0 bis unter 3,0 (89)
- 3,0 bis unter 10,0 (64)
- 10,0 und mehr (1)
- Neuer WBZ, Werte daher nicht vergleichbar

211

Grenze und Nummer des Stadtbezirks

Grenze des Wahlbezirks

Braunschweig insgesamt (inkl. Briefwahl): 2,5 %-Pkt.

Kartographie:
Stadt Braunschweig,
Referat Stadtentwicklung und Statistik
Ergebnisse ohne Gemeinde Vechelde

Häufigkeitsverteilung

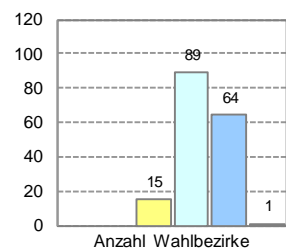



Stimmenanteile der Parteien (ohne Briefwahl)

FDP (Zweitstimmen)

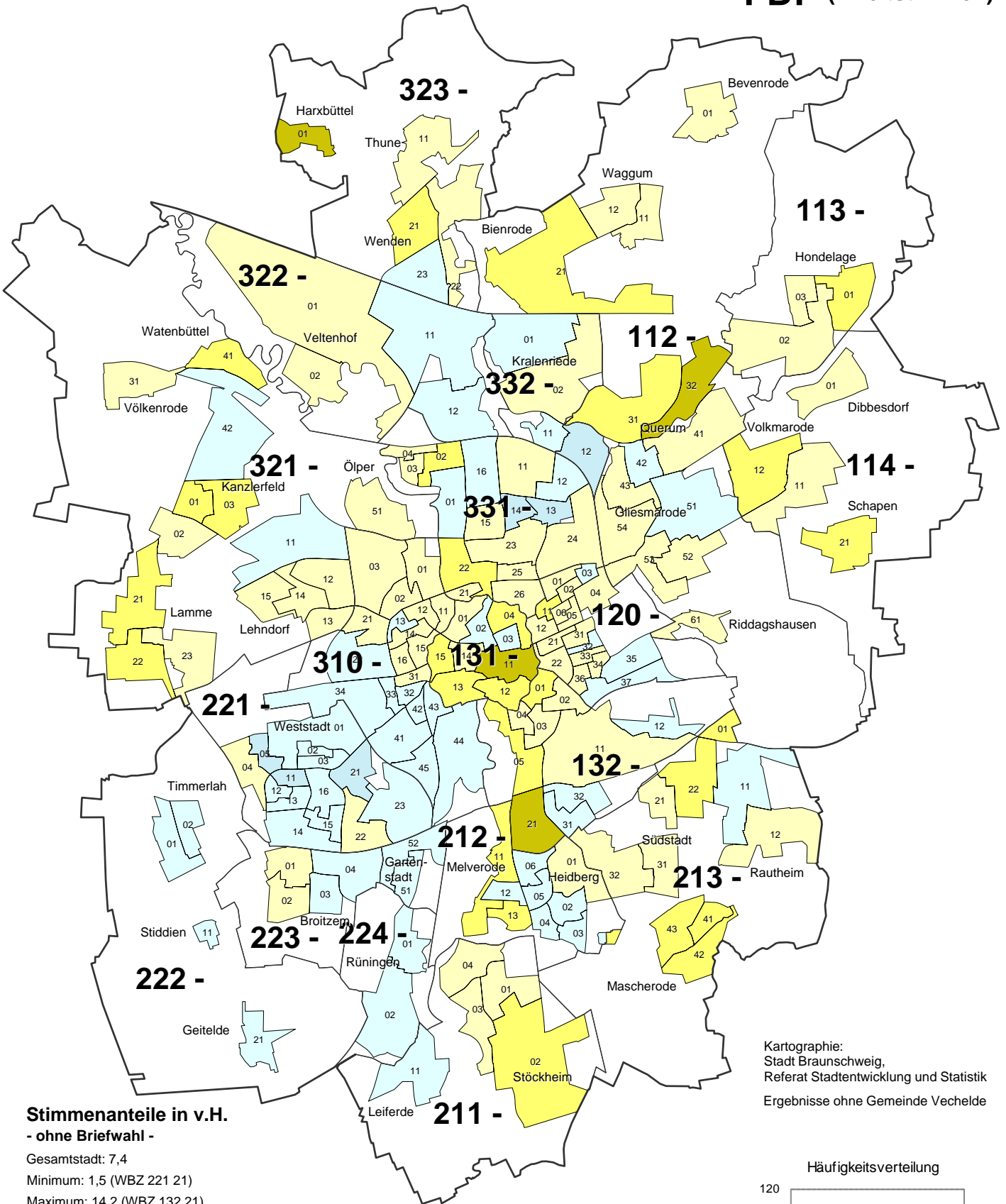

Stimmenanteile in v.H.
- ohne Briefwahl -

Gesamtstadt: 7,4

Minimum: 1,5 (WBZ 221 21)

Maximum: 14,2 (WBZ 132 21)

- unter 4,0 (6)
- 4,0 bis unter 6,6 (58)
- 6,6 bis unter 9,1 (75)
- 9,1 bis unter 11,7 (28)
- 11,7 und mehr (4)

Stimmenanteile insgesamt (inkl. Briefwahl): 7,9 %

211 Grenze und Nummer des Stadtbezirks
 — Grenze des Wahlbezirks

Kartographie:
 Stadt Braunschweig,
 Referat Stadtentwicklung und Statistik
 Ergebnisse ohne Gemeinde Vechelde

Häufigkeitsverteilung

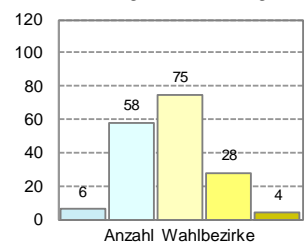

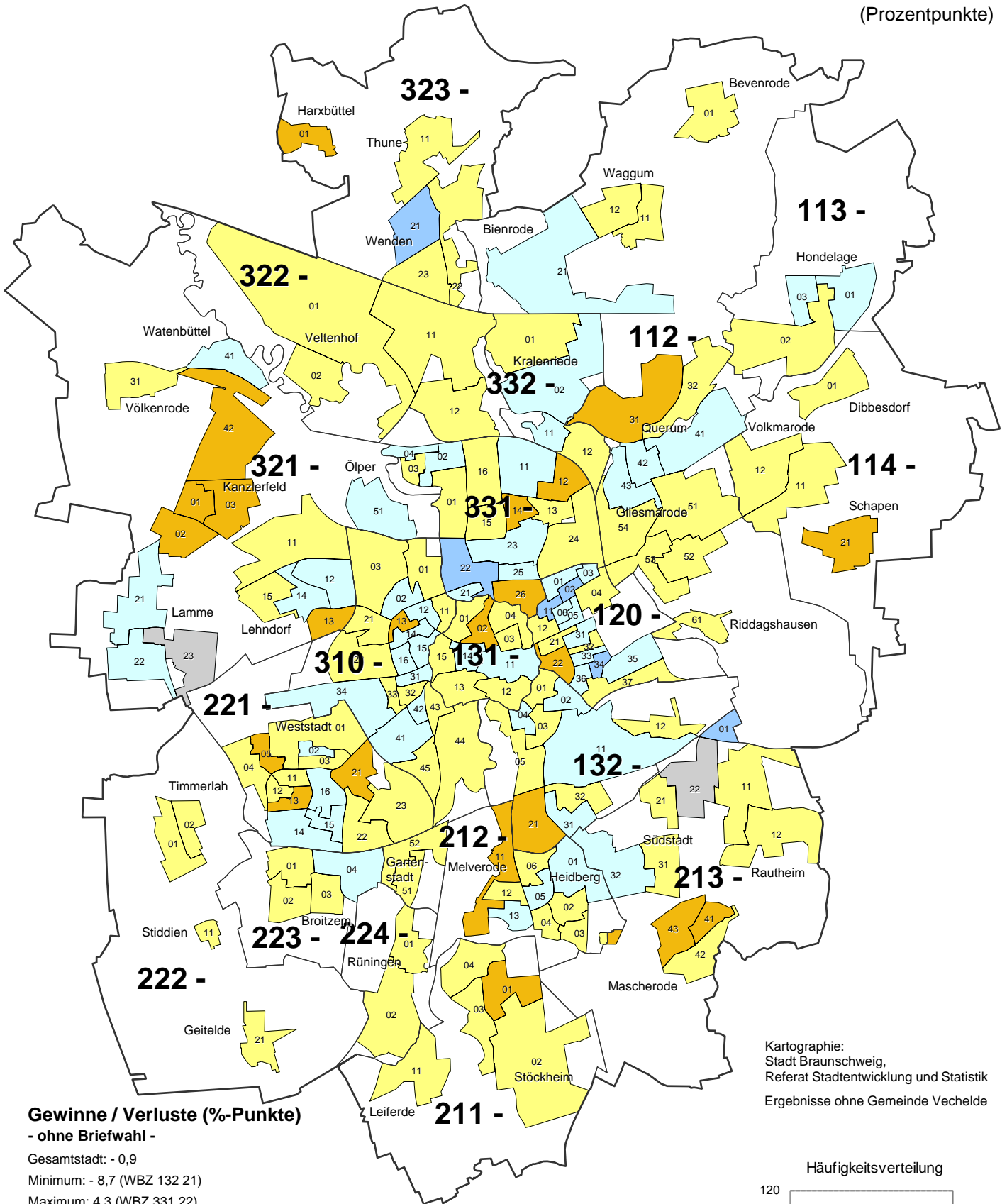

**Gewinne / Verluste (%-Punkte)
- ohne Briefwahl -**

Gesamtstadt: - 0,9
Minimum: - 8,7 (WBZ 132 21)
Maximum: 4,3 (WBZ 331 22)

- unter -10,0 (0)
- 10,0 bis unter -3,0 (22)
- 3,0 bis unter 0,0 (89)
- 0,0 bis unter 3,0 (52)
- 3,0 bis unter 10,0 (6)
- 10,0 und mehr (0)
- Neuer WBZ, Werte daher nicht vergleichbar

211 Grenze und Nummer des Stadtbezirks
Grenze des Wahlbezirks

Braunschweig insgesamt (inkl. Briefwahl): - 0,3 %-Pkt.

Kartographie:
Stadt Braunschweig,
Referat Stadtentwicklung und Statistik
Ergebnisse ohne Gemeinde Vechede

Häufigkeitsverteilung

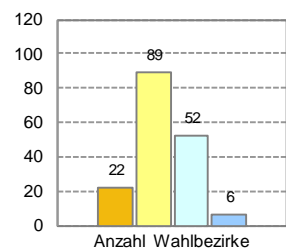



Stimmenanteile der Parteien (ohne Briefwahl)

AfD (Zweitstimmen)

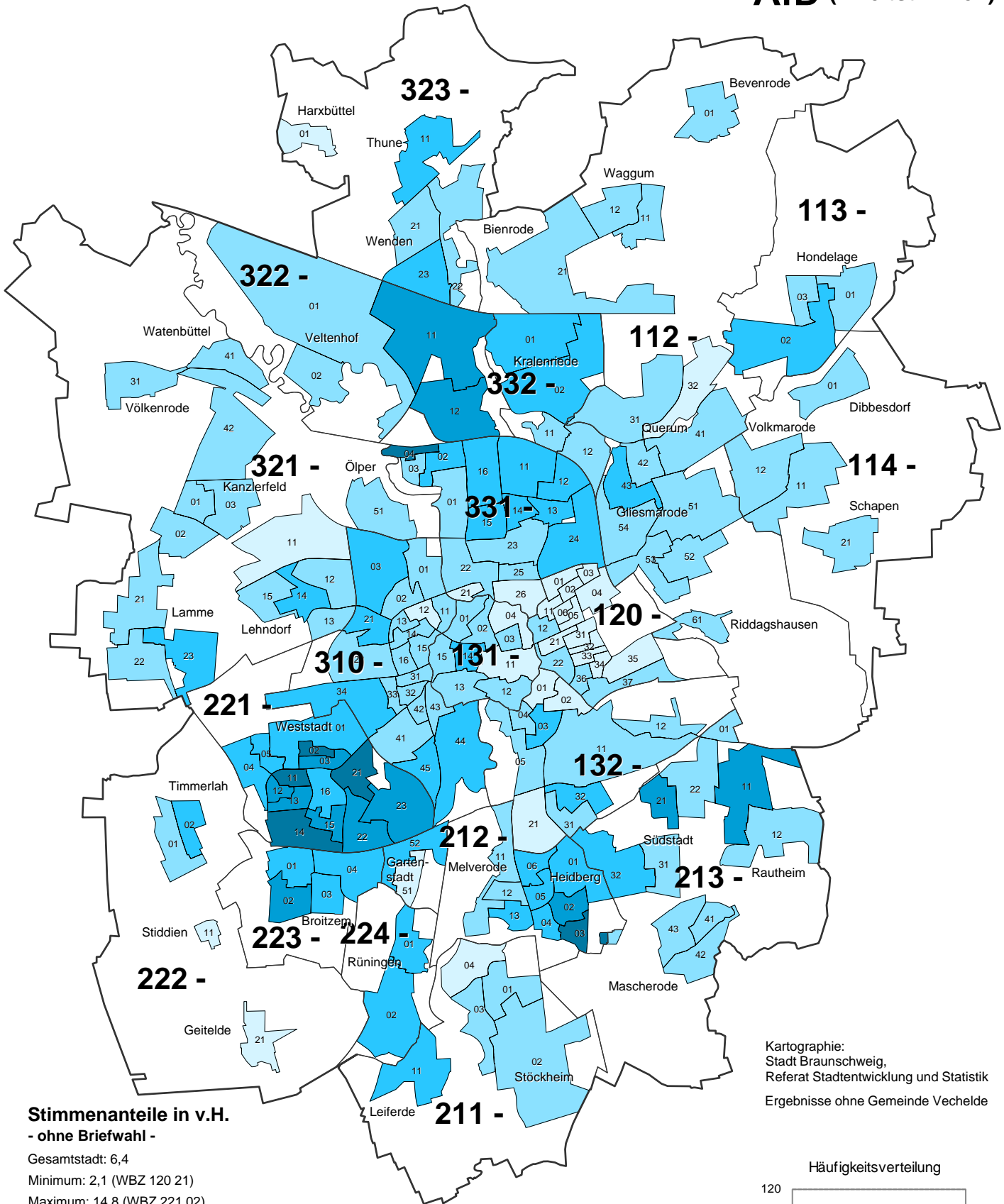

Stimmenanteile in v.H. - ohne Briefwahl -

Gesamtstadt: 6,4

Minimum: 2,1 (WBZ 120 21)

Maximum: 14,8 (WBZ 221 02)

☐	unter	4,6	(28)
☐	4,6 bis unter	7,2	(83)
☐	7,2 bis unter	9,7	(42)
☐	9,7 bis unter	12,3	(12)
☐	12,3 und mehr		(6)

Stimmenanteile insgesamt (inkl. Briefwahl): 6,0 %

211 Grenze und Nummer des Stadtbezirks
 — Grenze des Wahlbezirks

Kartographie:
 Stadt Braunschweig,
 Referat Stadtentwicklung und Statistik
 Ergebnisse ohne Gemeinde Vechelde

Häufigkeitsverteilung

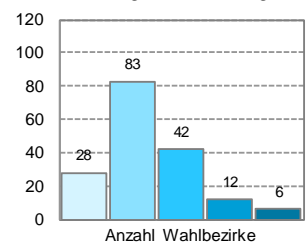

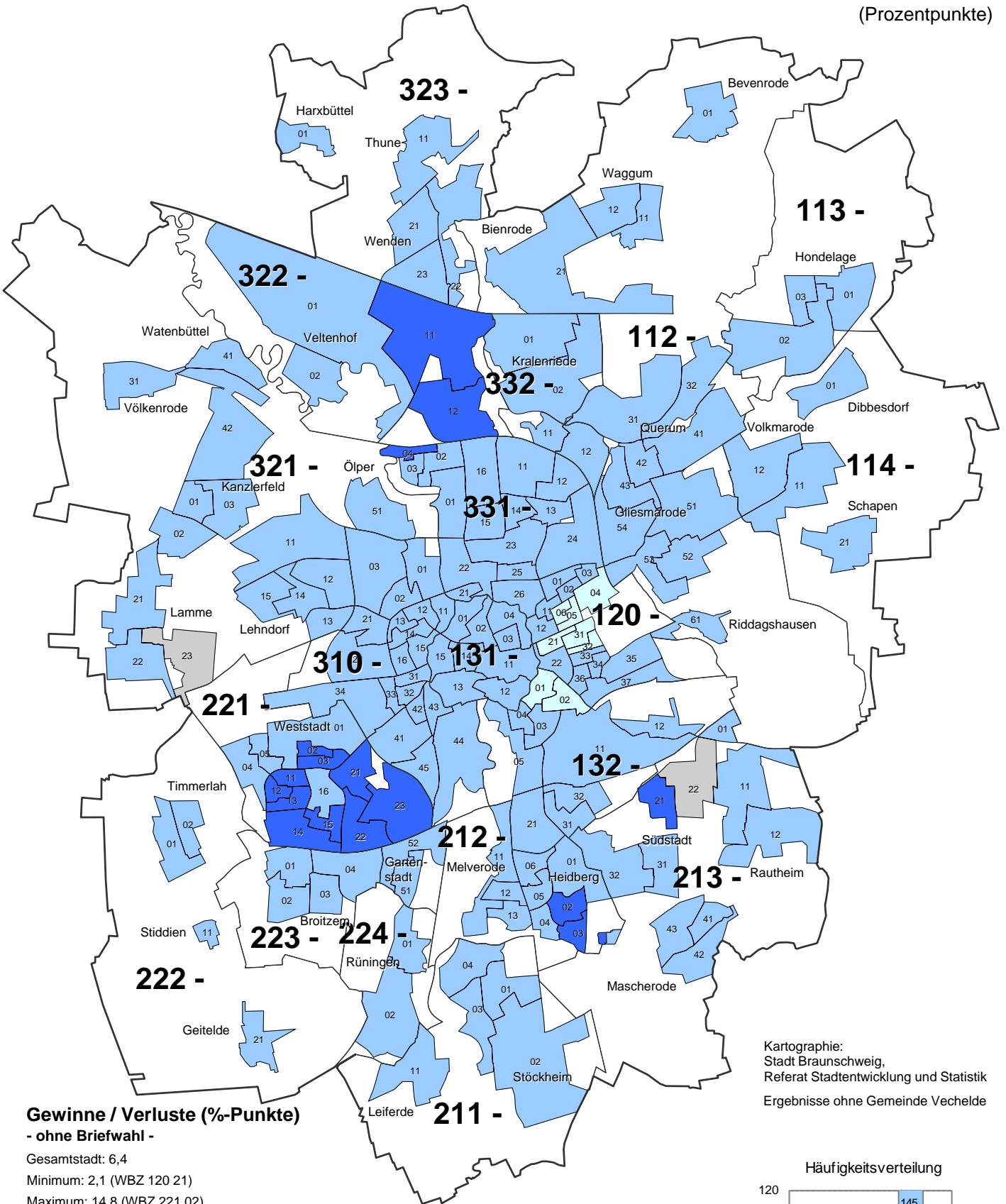

Gewinne / Verluste (%-Punkte)
- ohne Briefwahl -

Gesamtstadt: 6,4

Minimum: 2,1 (WBZ 120 21)

Maximum: 14,8 (WBZ 221 02)

- unter -10,0 (0)
- 10,0 bis unter -3,0 (0)
- 3,0 bis unter 0,0 (0)
- 0,0 bis unter 3,0 (8)
- 3,0 bis unter 10,0 (145)
- 10,0 und mehr (16)
- Neuer WBZ, Werte daher nicht vergleichbar

211

Grenze und Nummer des Stadtbezirks

Grenze des Wahlbezirks

Braunschweig insgesamt (inkl. Briefwahl): 6,0 %-Pkt.

Kartographie:
Stadt Braunschweig,
Referat Stadtentwicklung und Statistik
Ergebnisse ohne Gemeinde Vechede

Häufigkeitsverteilung

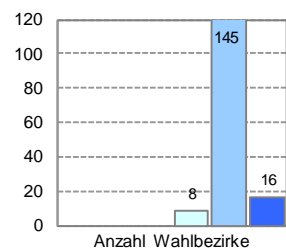

Stimmenanteile der Parteien (ohne Briefwahl)

PIRATEN (Zweitstimmen)

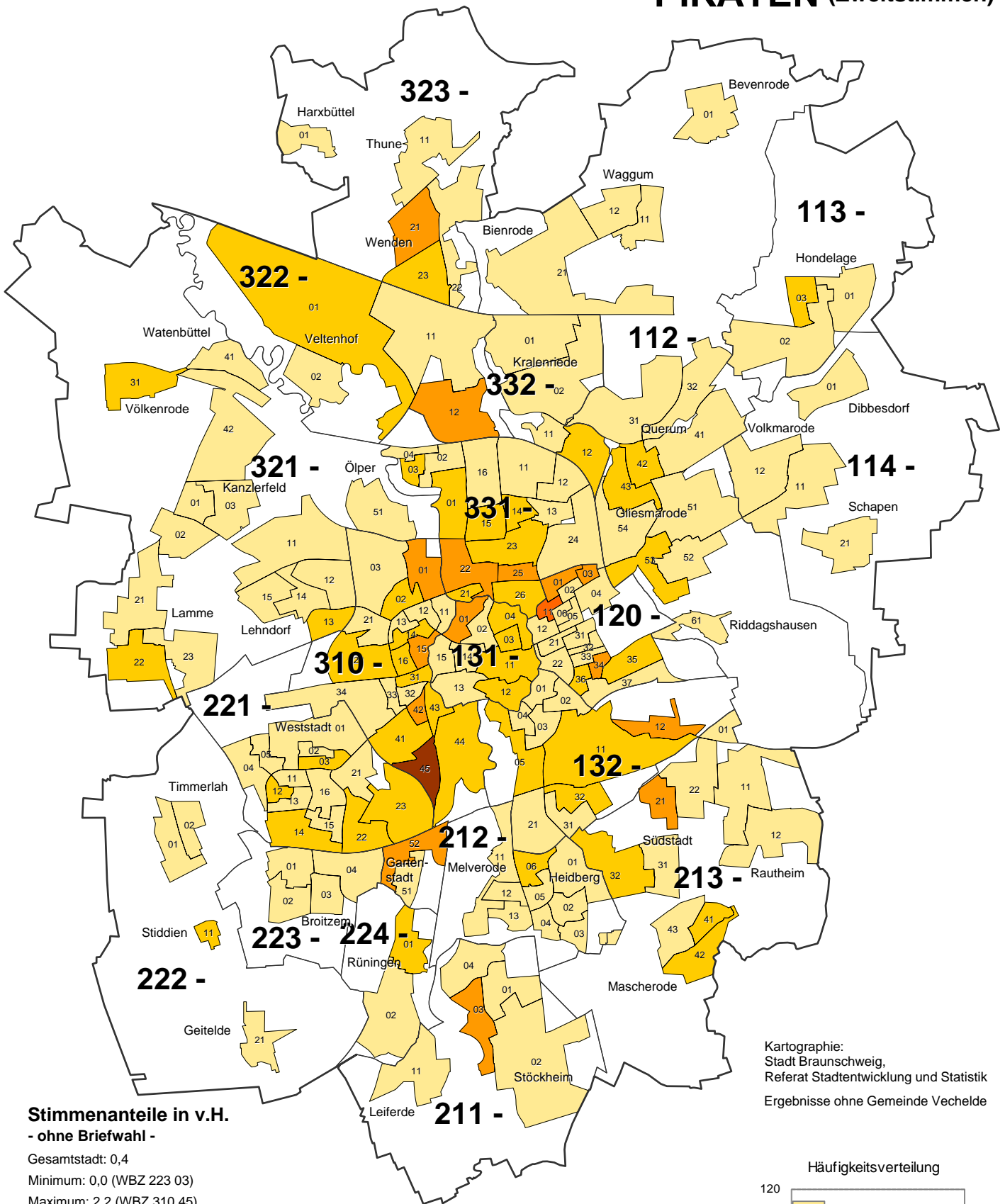

Stimmenanteile in v.H.
- ohne Briefwahl -

Gesamtstadt: 0,4

Minimum: 0,0 (WBZ 223 03)

Maximum: 2,2 (WBZ 310 45)

- unter 0,4 (109)
- 0,4 bis unter 0,9 (45)
- 0,9 bis unter 1,3 (15)
- 1,3 bis unter 1,8 (1)
- 1,8 und mehr (1)

Stimmenanteile insgesamt (inkl. Briefwahl): 0,4 %

211 Grenze und Nummer des Stadtbezirks
 Grenze des Wahlbezirks

Kartographie:
Stadt Braunschweig,
Referat Stadtentwicklung und Statistik
Ergebnisse ohne Gemeinde Vechelde

Häufigkeitsverteilung

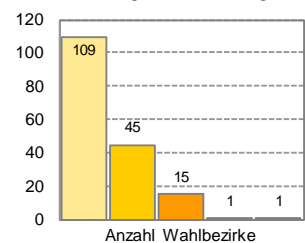



PIRATEN (Zweitstimmen)

Veränderung zur Landtagswahl 2013

(Prozentpunkte)

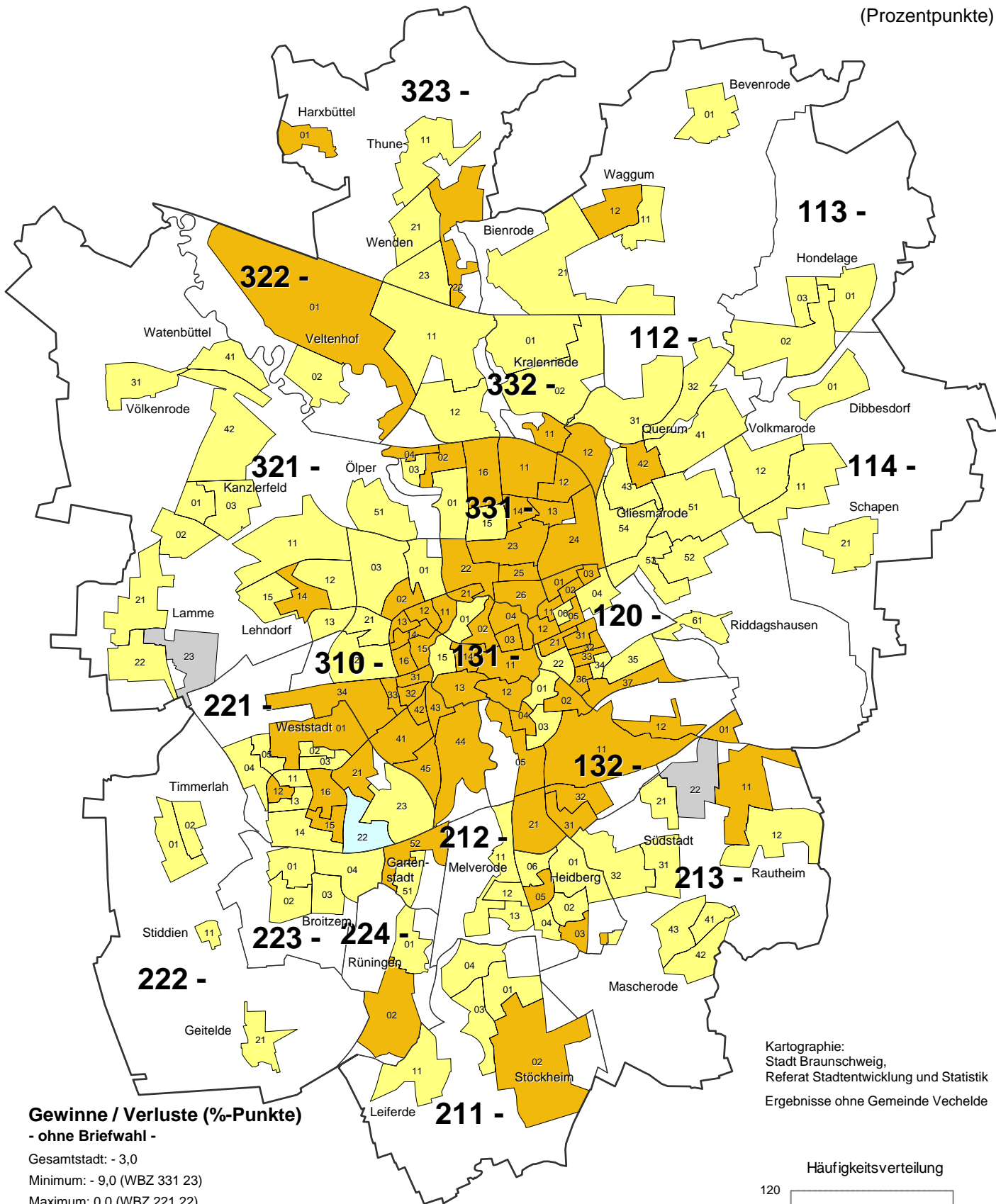

Gewinne / Verluste (%-Punkte)
- ohne Briefwahl -

Gesamtstadt: - 3,0
Minimum: - 9,0 (WBZ 331 23)
Maximum: 0,0 (WBZ 221 22)

- unter -10,0 (0)
- -10,0 bis unter -3,0 (76)
- -3,0 bis unter 0,0 (92)
- 0,0 bis unter 3,0 (1)
- 3,0 bis unter 10,0 (0)
- 10,0 und mehr (0)

■ Neuer WBZ, Werte daher nicht vergleichbar

211
— Grenze und Nummer des Stadtbezirks
— Grenze des Wahlbezirks

Braunschweig insgesamt (inkl. Briefwahl): - 3,0 %-Pkt.

Kartographie:
Stadt Braunschweig,
Referat Stadtentwicklung und Statistik
Ergebnisse ohne Gemeinde Vechede

Häufigkeitsverteilung

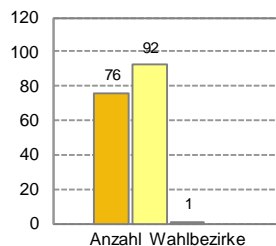

Stimmenanteile der Parteien (ohne Briefwahl)

Sonstige (Zweitstimmen)

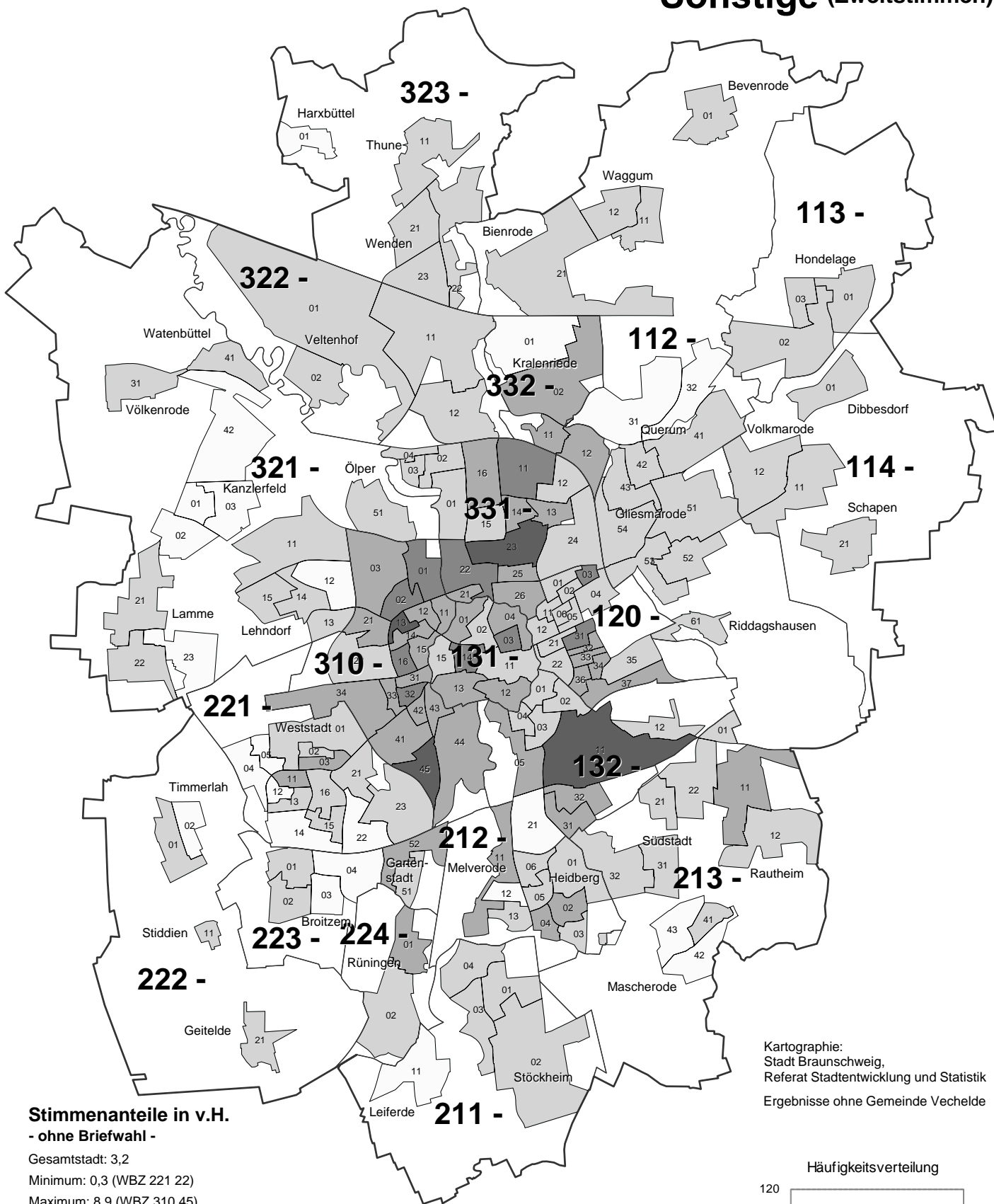

Kartographie:
Stadt Braunschweig,
Referat Stadtentwicklung und Statistik
Ergebnisse ohne Gemeinde Vechelde

Stimmenanteile in v.H.
- ohne Briefwahl -

Gesamtstadt: 3,2
Minimum: 0,3 (WBZ 221 22)
Maximum: 8,9 (WBZ 310 45)

- unter 2,0 (23)
- 2,0 bis unter 3,7 (92)
- 3,7 bis unter 5,5 (42)
- 5,5 bis unter 7,2 (10)
- 7,2 und mehr (4)

Stimmenanteile insgesamt (inkl. Briefwahl): 3,1 %

211  Grenze und Nummer des Stadtbezirks
Grenze des Wahlbezirks

Häufigkeitsverteilung

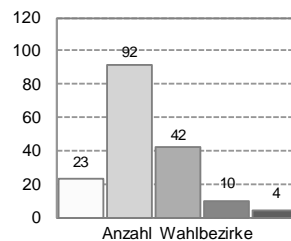



Stimmenmehrheiten (Zweitstimmen) von CDU/FDP und SPD/GRÜNE nach Wahlbezirken*

- ohne Briefwahl -

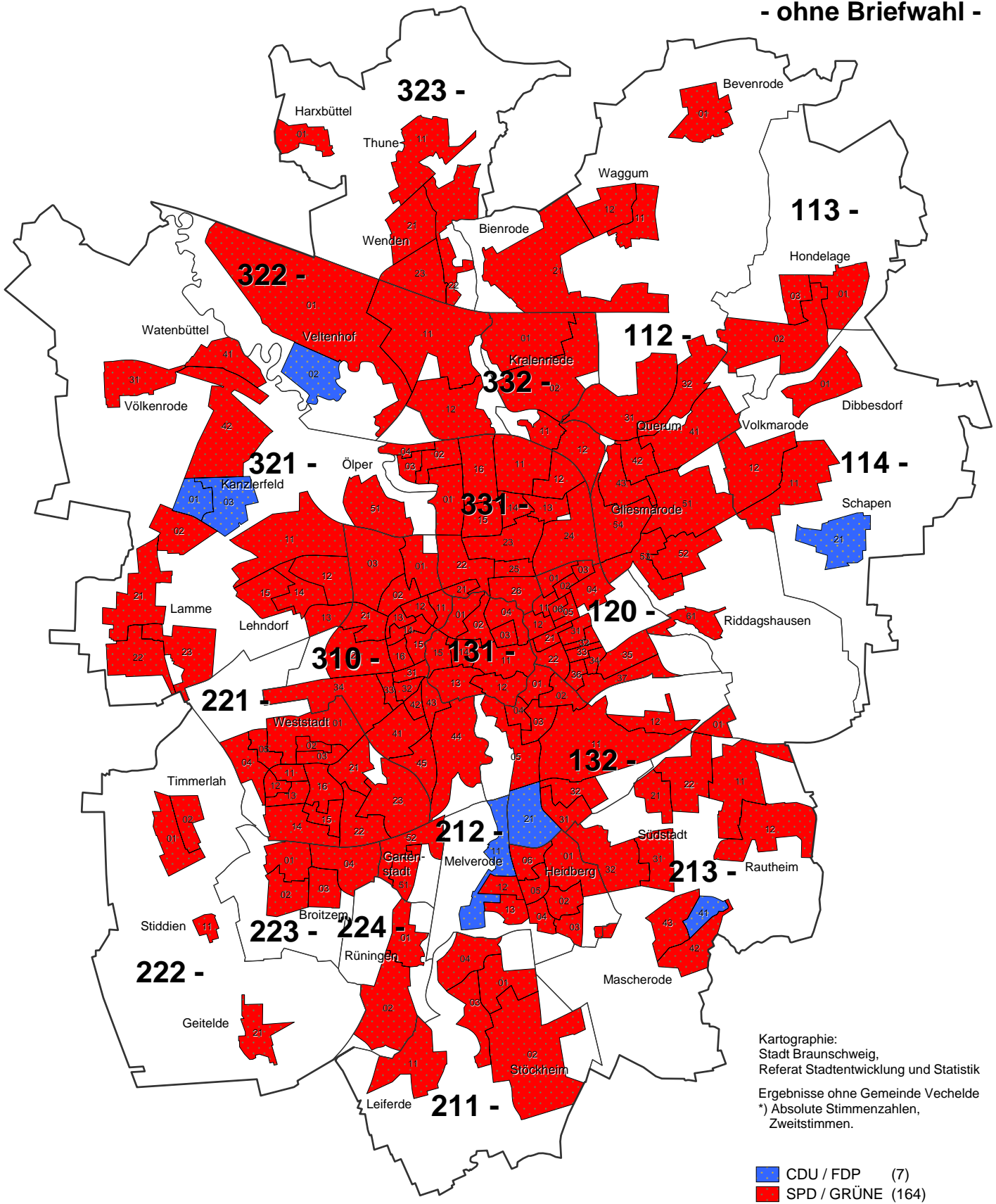

Kartographie:
Stadt Braunschweig,
Referat Stadtentwicklung und Statistik

Ergebnisse ohne Gemeinde Vechede
) Absolute Stimmennzahlen,
Zweitstimmen.

Stärkste Partei (Zweitstimmen)
nach Wahlbezirken*
- ohne Briefwahl -

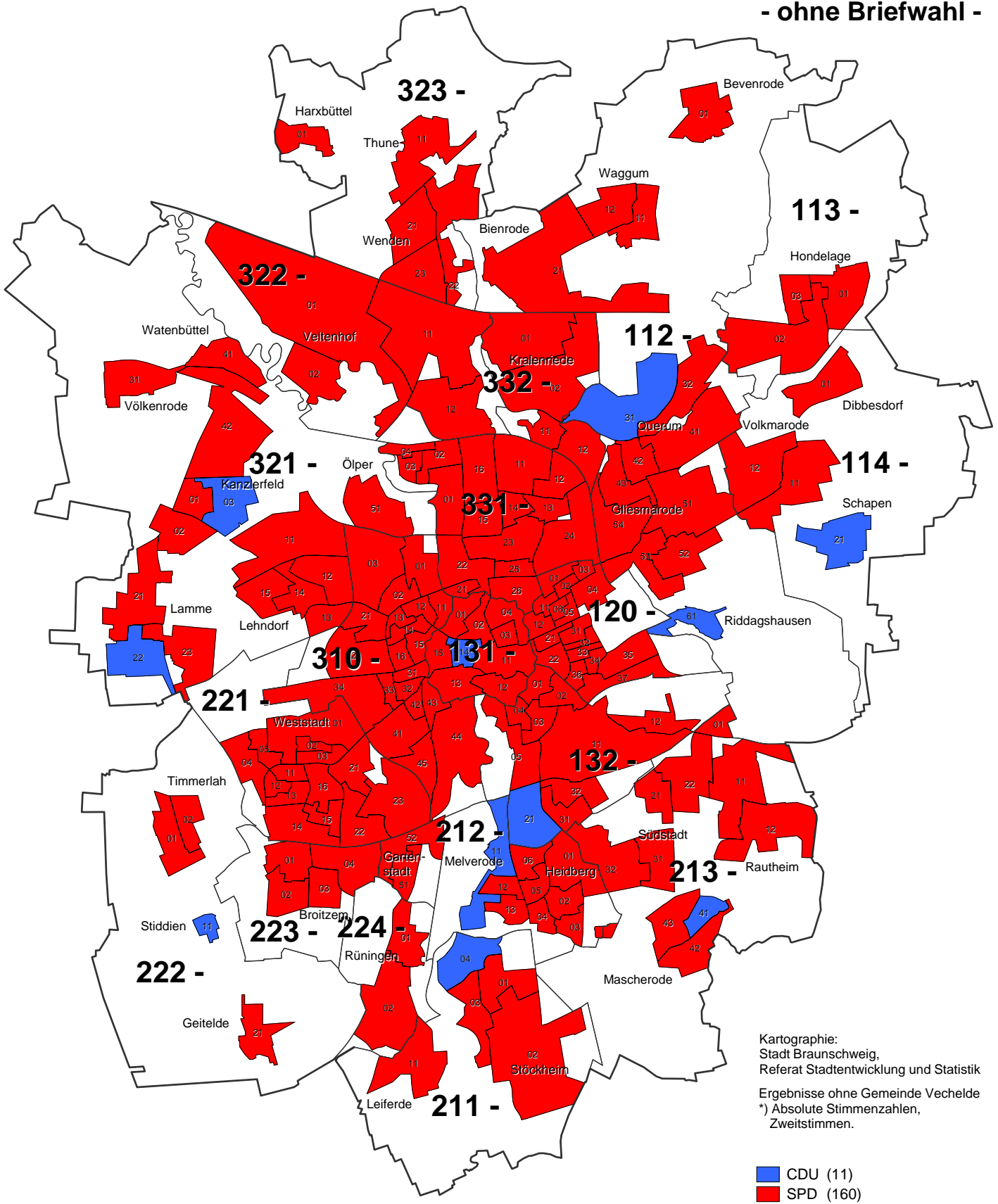

Kartographie:
Stadt Braunschweig,
Referat Stadtentwicklung und Statistik

Ergebnisse ohne Gemeinde Vechede
) Absolute Stimmennzahlen,
Zweitstimmen.

211 Grenze und Nummer des Stadtbezirks
Grenze des Wahlbezirks

Briefwahanträge in den Wahlbezirken

Anteil an allen Wahlberechtigten*

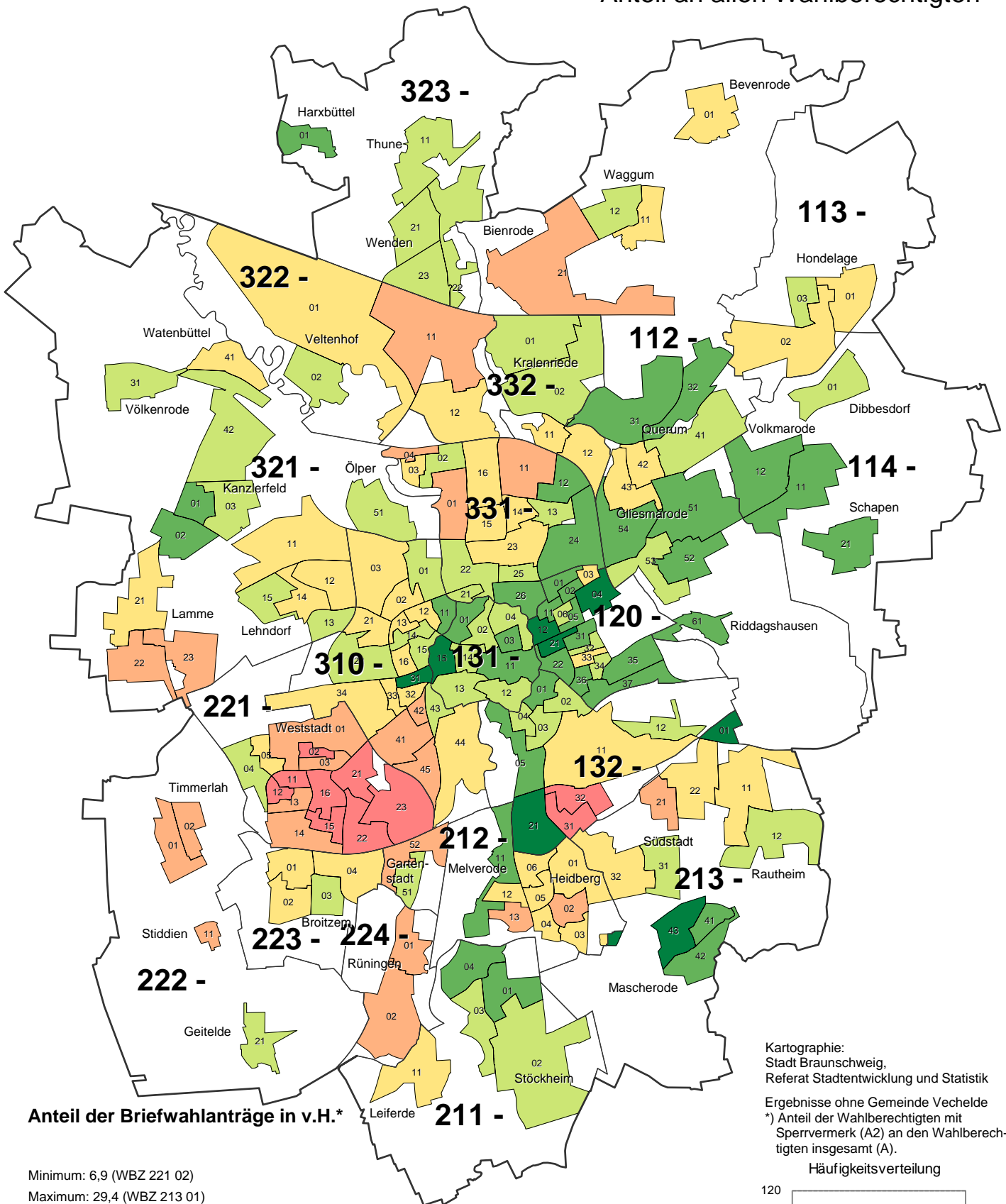

Kartographie:
 Stadt Braunschweig,
 Referat Stadtentwicklung und Statistik

Ergebnisse ohne Gemeinde Vechede
 *) Anteil der Wahlberechtigten mit
 Sperrvermerk (A2) an den Wahlberechtigten insgesamt (A).

Häufigkeitsverteilung

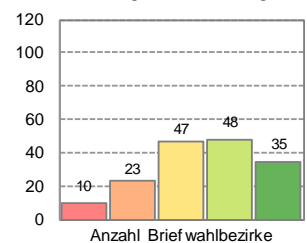



Briefwahlbeteiligung in den Briefwahlbezirken

Anteil an allen Wahlberechtigten*

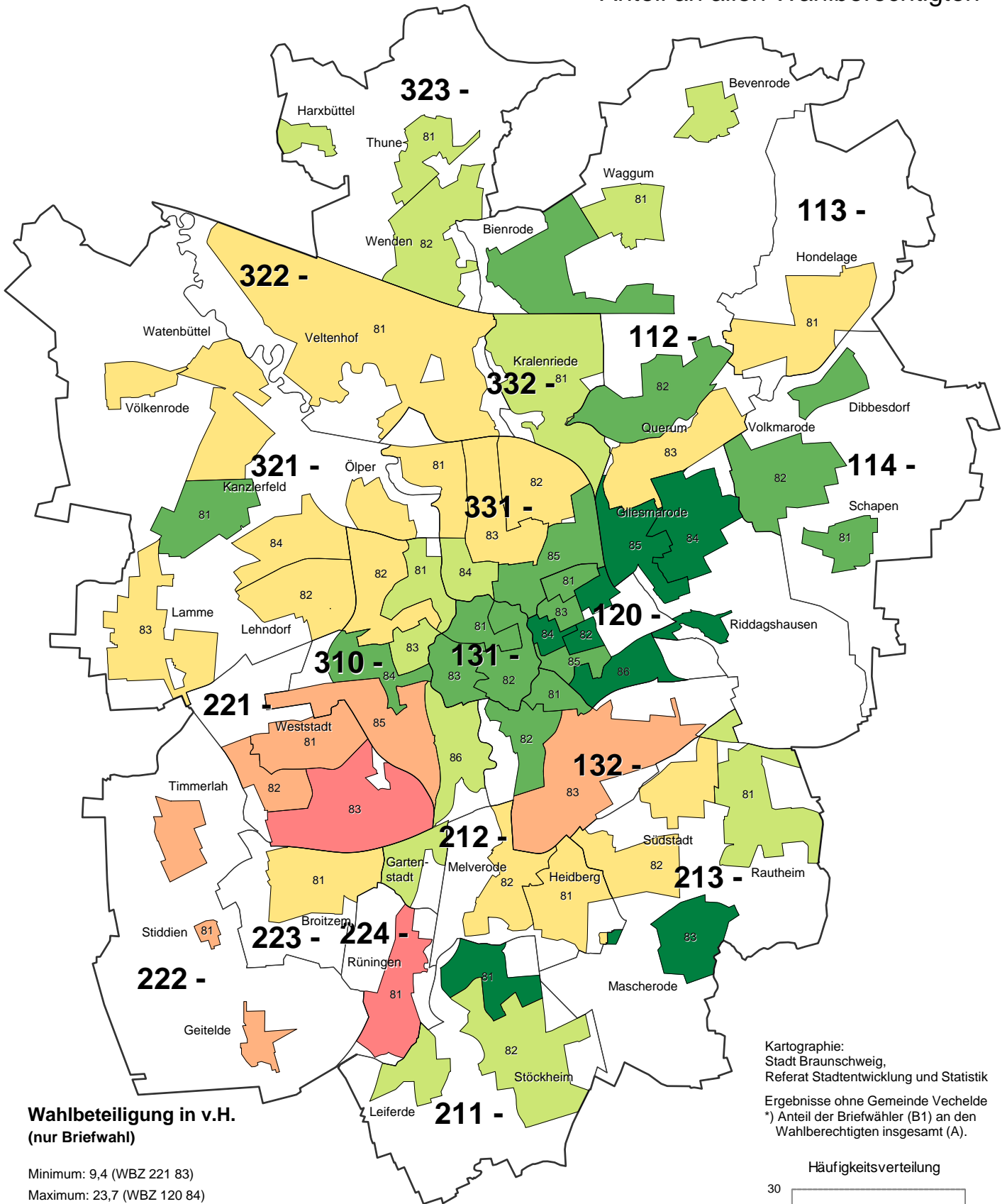

Wahlbeteiligung in v.H. (nur Briefwahl)

- Minimum: 9,4 (WBZ 221 83)
- Maximum: 23,7 (WBZ 120 84)
- unter 11,8 (2)
- 11,8 bis unter 14,2 (5)
- 14,2 bis unter 16,6 (14)
- 16,6 bis unter 18,9 (10)
- 18,9 bis unter 21,3 (14)
- 21,3 und mehr (7)

Stadt Braunschweig insgesamt: 17,1 %

211 Grenze und Nummer des Stadtbezirks
 — Grenze des Wahlbezirks

Kartographie:
 Stadt Braunschweig,
 Referat Stadtentwicklung und Statistik

Ergebnisse ohne Gemeinde Vechede
 *) Anteil der Briefwähler (B1) an den Wahlberechtigten insgesamt (A).

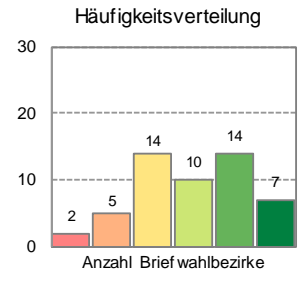

Urnenwahlbeteiligung in den Briefwahlbezirken

Anteil an allen Wahlberechtigten*

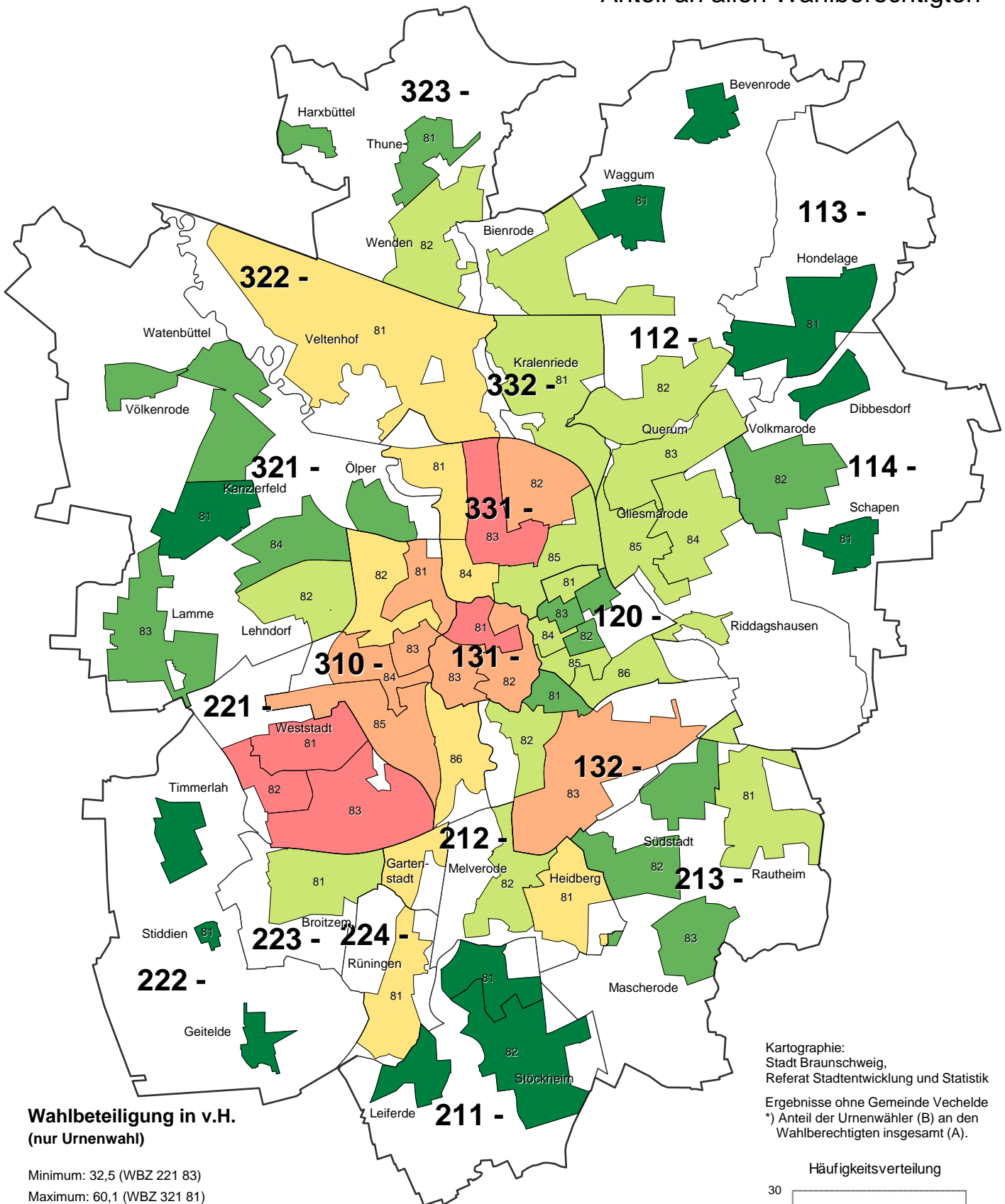

Kartographie:
 Stadt Braunschweig,
 Referat Stadtentwicklung und Statistik

Ergebnisse ohne Gemeinde Vechede
 *) Anteil der Urnenwähler (B) an den
 Wahlberechtigten insgesamt (A).

Häufigkeitsverteilung

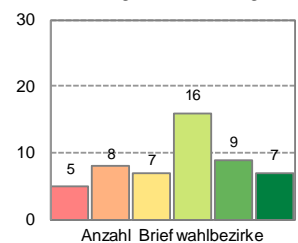

Wahlbeteiligung in den Briefwahlbezirken

Anteil an allen Wahlberechtigten*

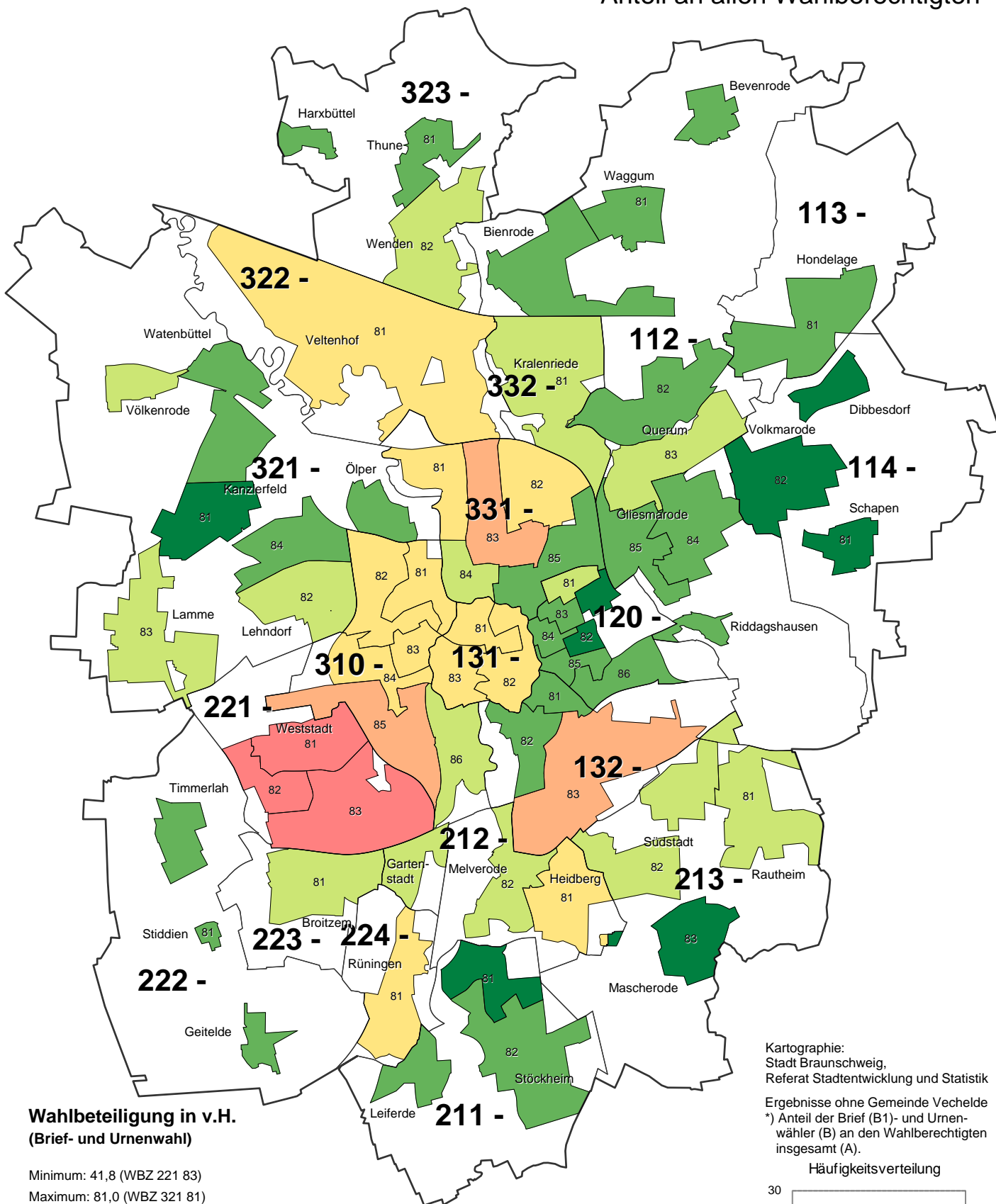

Wahlbeteiligung in v.H. (Brief- und Urnenwahl)

Minimum: 41,8 (WBZ 221 83)
Maximum: 81,0 (WBZ 321 81)

- unter 48,3 (3)
- 48,3 bis unter 54,9 (3)
- 54,9 bis unter 61,4 (12)
- 61,4 bis unter 67,9 (12)
- 67,9 bis unter 74,5 (16)
- 74,5 und mehr (6)

Stadt Braunschweig insgesamt: 63,7 %

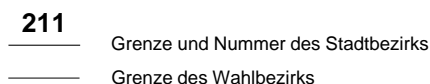
211 

— Grenze und Nummer des Stadtbezirks
— Grenze des Wahlbezirks

Kartographie:
Stadt Braunschweig,
Referat Stadtentwicklung und Statistik

Ergebnisse ohne Gemeinde Vechede
*) Anteil der Brief (B1)- und Urnenwähler (B) an den Wahlberechtigten insgesamt (A).

Häufigkeitsverteilung

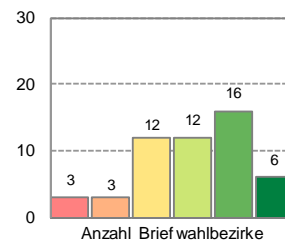

Repräsentative Wahlstatistik

Tab. 1: Repräsentative Wahlstatistik zur Landtagswahl am 15. Oktober 2017 in Braunschweig
Das Wahlergebnis nach Alter und Geschlecht (Erststimmen)

Sonderauswertung in 14 von 223 Wahlbezirken (14 Allgemeine Wahlbezirke und 0 Briefwahlbezirke)

Altersgruppe	Wahlberechtigte ¹⁾	Wählerinnen/Wähler		Wahlbeteiligung in vH	Gültige Stimmen	Von den gültigen Stimmen entfielen auf									
		insgesamt	darunter allg. Wahlbezirke ²⁾			CDU	SPD	FDP	GRÜNE	DIE LINKE	AfD	Sonstige			
												insgesamt	FREIE WÄHLER	PIRATEN	
		1	2			3	4	5	6	7	8	9	10	11	12
Absolute Zahlen															
Männer															
18-24	542	233	233	43,0	232	55	94	19	25	26	6	7	0	0	
25-34	1 163	583	583	50,1	580	132	242	41	59	63	37	6	0	0	
35-44	953	505	505	53,0	505	149	164	31	45	47	65	4	0	0	
45-59	1 718	1 082	1 082	63,0	1 076	244	466	57	98	67	125	19	0	0	
60 - 69	849	572	572	67,4	567	115	308	25	23	30	61	5	0	0	
70 und älter	1 079	752	752	69,7	745	295	348	33	11	16	41	1	0	0	
zusammen	6 304	3 727	3 727	59,1	3 705	990	1 622	206	261	249	335	42	0	0	
Frauen															
18-24	505	222	222	44,0	221	39	92	13	55	17	3	2	0	0	
25-34	1 004	505	505	50,3	501	124	194	24	84	45	24	6	0	0	
35-44	834	468	468	56,1	466	130	169	23	78	34	24	8	0	0	
45-59	1 706	1 043	1 043	61,1	1 037	229	472	54	144	60	63	15	0	0	
60 - 69	896	563	563	62,8	559	133	289	33	44	24	30	6	0	0	
70 und älter	1 607	921	921	57,3	908	378	412	48	24	15	25	6	0	0	
zusammen	6 552	3 722	3 722	56,8	3 692	1 033	1 628	195	429	195	169	43	0	0	
Zusammen															
18-24	1 047	455	455	43,5	453	94	186	32	80	43	9	9	0	0	
25-34	2 167	1 088	1 088	50,2	1 081	256	436	65	143	108	61	12	0	0	
35-44	1 787	973	973	54,4	971	279	333	54	123	81	89	12	0	0	
45-59	3 424	2 125	2 125	62,1	2 113	473	938	111	242	127	188	34	0	0	
60 - 69	1 745	1 135	1 135	65,0	1 126	248	597	58	67	54	91	11	0	0	
70 und älter	2 686	1 673	1 673	62,3	1 653	673	760	81	35	31	66	7	0	0	
zusammen	12 856	7 449	7 449	57,9	7 397	2 023	3 250	401	690	444	504	85	0	0	
Verhältniszahlen³⁾															
Männer															
18-24	100,0	.	.	43,0	100,0	23,7	40,5	8,2	10,8	11,2	2,6	3,0	0,0	0,0	
25-34	100,0	.	.	50,1	100,0	22,8	41,7	7,1	10,2	10,9	6,4	1,0	0,0	0,0	
35-44	100,0	.	.	53,0	100,0	29,5	32,5	6,1	8,9	9,3	12,9	0,8	0,0	0,0	
45-59	100,0	.	.	63,0	100,0	22,7	43,3	5,3	9,1	6,2	11,6	1,8	0,0	0,0	
60 - 69	100,0	.	.	67,4	100,0	20,3	54,3	4,4	4,1	5,3	10,8	0,9	0,0	0,0	
70 und älter	100,0	.	.	69,7	100,0	39,6	46,7	4,4	1,5	2,1	5,5	0,1	0,0	0,0	
zusammen	100,0	.	.	59,1	100,0	26,7	43,8	5,6	7,0	6,7	9,0	1,1	0,0	0,0	
Frauen															
18-24	100,0	.	.	44,0	100,0	17,6	41,6	5,9	24,9	7,7	1,4	0,9	0,0	0,0	
25-34	100,0	.	.	50,3	100,0	24,8	38,7	4,8	16,8	9,0	4,8	1,2	0,0	0,0	
35-44	100,0	.	.	56,1	100,0	27,9	36,3	4,9	16,7	7,3	5,2	1,7	0,0	0,0	
45-59	100,0	.	.	61,1	100,0	22,1	45,5	5,2	13,9	5,8	6,1	1,4	0,0	0,0	
60 - 69	100,0	.	.	62,8	100,0	23,8	51,7	5,9	7,9	4,3	5,4	1,1	0,0	0,0	
70 und älter	100,0	.	.	57,3	100,0	41,6	45,4	5,3	2,6	1,7	2,8	0,7	0,0	0,0	
zusammen	100,0	.	.	56,8	100,0	28,0	44,1	5,3	11,6	5,3	4,6	1,2	0,0	0,0	
Zusammen															
18-24	100,0	.	.	43,5	100,0	20,8	41,1	7,1	17,7	9,5	2,0	2,0	0,0	0,0	
25-34	100,0	.	.	50,2	100,0	23,7	40,3	6,0	13,2	10,0	5,6	1,1	0,0	0,0	
35-44	100,0	.	.	54,4	100,0	28,7	34,3	5,6	12,7	8,3	9,2	1,2	0,0	0,0	
45-59	100,0	.	.	62,1	100,0	22,4	44,4	5,3	11,5	6,0	8,9	1,6	0,0	0,0	
60 - 69	100,0	.	.	65,0	100,0	22,0	53,0	5,2	6,0	4,8	8,1	1,0	0,0	0,0	
70 und älter	100,0	.	.	62,3	100,0	40,7	46,0	4,9	2,1	1,9	4,0	0,4	0,0	0,0	
zusammen	100,0	.	.	57,9	100,0	27,3	43,9	5,4	9,3	6,0	6,8	1,1	0,0	0,0	

1) ohne Wahlberechtigte mit Wahrscheinvermerk - 2) nur Wähler/Wählerinnen mit Stimmabgabevermerk im Wählerverzeichnis.

3) Abweichungen in den Summen durch Runden der Zahlen.

Tab. 2: Repräsentative Wahlstatistik zur Landtagswahl am 15. Oktober 2017 in Braunschweig
Das Wahlergebnis nach Alter und Geschlecht (Zweitstimmen)

Sonderauswertung in 14 von 223 Wahlbezirken (14 Allgemeine Wahlbezirke und 0 Briefwahlbezirke)

Altersgruppe	Wahlberechtigte ¹⁾	Wählerinnen/Wähler		Wahlteiligung in vH	Gültige Stimmen	Von den gültigen Stimmen entfielen auf									
		insgesamt	darunter allg. Wahlbezirke ²⁾			CDU	SPD	FDP	GRÜNE	DIE LINKE	AfD	insgesamt	Sonstige		
													FREIE WÄHLER	PIRATEN	
1	2	3	4	5	6	7	8	9	10	11	12	13	14		
Absolute Zahlen															
Männer															
18-24	542	233	233	43,0	231	41	73	29	33	24	8	23	1	1	
25-34	1 163	583	583	50,1	583	123	179	55	62	75	43	46	4	7	
35-44	953	505	505	53,0	505	131	130	38	64	45	69	28	2	6	
45-59	1 718	1 082	1 082	63,0	1 081	224	406	75	132	90	129	25	5	7	
60 - 69	849	572	572	67,4	566	103	282	34	33	42	65	7	0	1	
70 und älter	1 079	752	752	69,7	746	267	340	56	19	21	43	0	0	0	
zusammen	6 304	3 727	3 727	59,1	3 712	889	1 410	287	343	297	357	129	12	22	
Frauen															
18-24	505	222	222	44,0	221	35	63	18	59	22	4	20	1	3	
25-34	1 004	505	505	50,3	501	105	165	32	95	51	26	27	3	2	
35-44	834	468	468	56,1	468	126	142	39	83	36	23	19	3	1	
45-59	1 706	1 043	1 043	61,1	1 037	225	437	57	165	55	64	34	5	1	
60 - 69	896	563	563	62,8	558	126	272	41	55	27	31	6	0	0	
70 und älter	1 607	921	921	57,3	913	366	406	60	40	13	25	3	1	0	
zusammen	6 552	3 722	3 722	56,8	3 698	983	1 485	247	497	204	173	109	13	7	
Zusammen															
18-24	1 047	455	455	43,5	452	76	136	47	92	46	12	43	2	4	
25-34	2 167	1 088	1 088	50,2	1 084	228	344	87	157	126	69	73	7	9	
35-44	1 787	973	973	54,4	973	257	272	77	147	81	92	47	5	7	
45-59	3 424	2 125	2 125	62,1	2 118	449	843	132	297	145	193	59	10	8	
60 - 69	1 745	1 135	1 135	65,0	1 124	229	554	75	88	69	96	13	0	1	
70 und älter	2 686	1 673	1 673	62,3	1 659	633	746	116	59	34	68	3	1	0	
zusammen	12 856	7 449	7 449	57,9	7 410	1 872	2 895	534	840	501	530	238	25	29	
Verhältniszahlen³⁾															
Männer															
18-24	100,0	.	.	43,0	100,0	17,7	31,6	12,6	14,3	10,4	3,5	10,0	0,4	0,4	
25-34	100,0	.	.	50,1	100,0	21,1	30,7	9,4	10,6	12,9	7,4	7,9	0,7	1,2	
35-44	100,0	.	.	53,0	100,0	25,9	25,7	7,5	12,7	8,9	13,7	5,5	0,4	1,2	
45-59	100,0	.	.	63,0	100,0	20,7	37,6	6,9	12,2	8,3	11,9	2,3	0,5	0,6	
60 - 69	100,0	.	.	67,4	100,0	18,2	49,8	6,0	5,8	7,4	11,5	1,2	0,0	0,2	
70 und älter	100,0	.	.	69,7	100,0	35,8	45,6	7,5	2,5	2,8	5,8	0,0	0,0	0,0	
zusammen	100,0	.	.	59,1	100,0	23,9	38,0	7,7	9,2	8,0	9,6	3,5	0,3	0,6	
Frauen															
18-24	100,0	.	.	44,0	100,0	15,8	28,5	8,1	26,7	10,0	1,8	9,0	0,5	1,4	
25-34	100,0	.	.	50,3	100,0	21,0	32,9	6,4	19,0	10,2	5,2	5,4	0,6	0,4	
35-44	100,0	.	.	56,1	100,0	26,9	30,3	8,3	17,7	7,7	4,9	4,1	0,6	0,2	
45-59	100,0	.	.	61,1	100,0	21,7	42,1	5,5	15,9	5,3	6,2	3,3	0,5	0,1	
60 - 69	100,0	.	.	62,8	100,0	22,6	48,7	7,3	9,9	4,8	5,6	1,1	0,0	0,0	
70 und älter	100,0	.	.	57,3	101,0	40,1	44,5	6,6	4,4	1,4	2,7	0,3	0,1	0,0	
zusammen	100,0	.	.	56,8	100,0	26,6	40,2	6,7	13,4	5,5	4,7	2,9	0,4	0,2	
Zusammen															
18-24	100,0	.	.	43,5	100,0	16,8	30,1	10,4	20,4	10,2	2,7	9,5	0,4	0,9	
25-34	100,0	.	.	50,2	100,0	21,0	31,7	8,0	14,5	11,6	6,4	6,7	0,6	0,8	
35-44	100,0	.	.	54,4	100,0	26,4	28,0	7,9	15,1	8,3	9,5	4,8	0,5	0,7	
45-59	100,0	.	.	62,1	100,0	21,2	39,8	6,2	14,0	6,8	9,1	2,8	0,5	0,4	
60 - 69	100,0	.	.	65,0	100,0	20,4	49,3	6,7	7,8	6,1	8,5	1,2	0,0	0,1	
70 und älter	100,0	.	.	62,3	101,0	38,2	45,0	7,0	3,6	2,0	4,1	0,2	0,1	0,0	
zusammen	100,0	.	.	57,9	100,0	25,3	39,1	7,2	11,3	6,8	7,2	3,2	0,3	0,4	

1) ohne Wahlberechtigte mit Wahrscheinvermerk.- 2) nur Wähler/Wählerinnen mit Stimmabgabevermerk im Wählerverzeichnis.

3) Abweichungen in den Summen durch Runden der Zahlen.

Repräsentative Wahlstatistik für Braunschweig
Landtagswahlen 2013 und 2017
Wahlbeteiligung insgesamt nach Altersgruppen

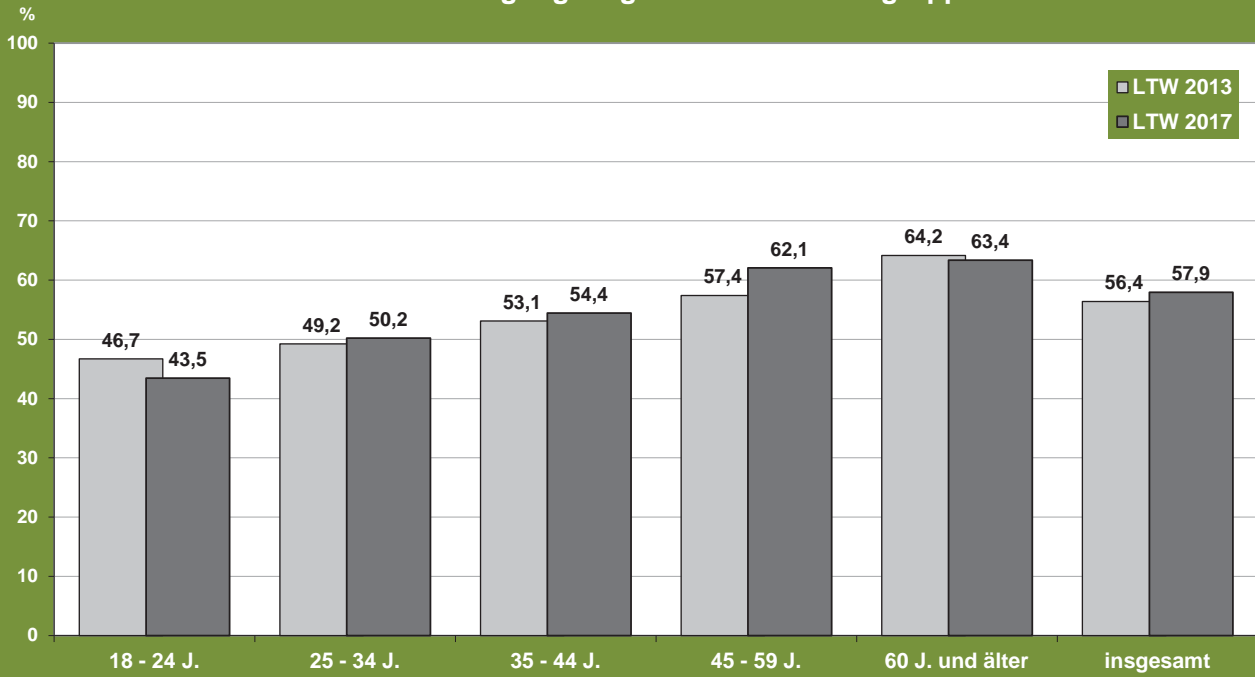

Stadt Braunschweig / Referat Stadtentwicklung und Statistik/ WB_2013-2017_insgesamt
Quelle: Repräsentative Wahlstatistik, Sonderauswertung (Zweitstimmen) in 10 von 205 WBZ (2013) und 14 von 223 WBZ (2017)

Repräsentative Wahlstatistik für Braunschweig
Landtagswahl 2017
Wahlbeteiligung insgesamt im Vergleich zu 2013
Zunahme und Abnahme nach Altersgruppen

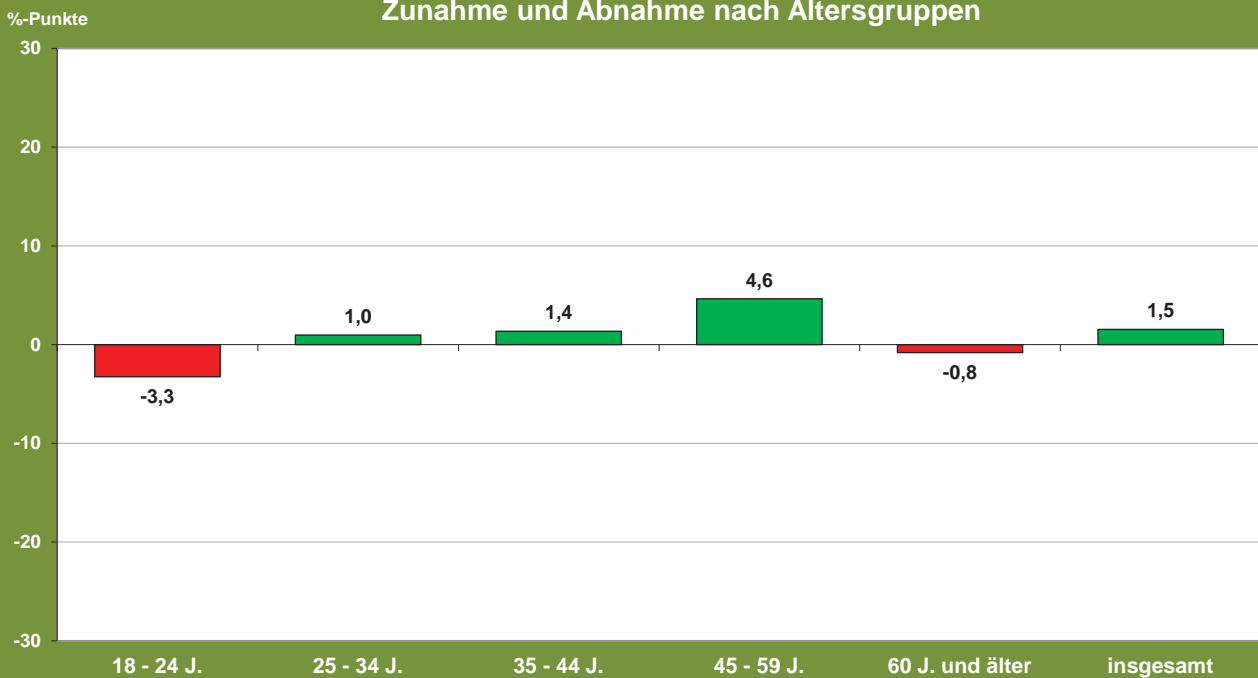

Stadt Braunschweig / Referat Stadtentwicklung und Statistik/ WB_GewinnVerl (insgesamt)_2017
Quelle: Repräsentative Wahlstatistik, Sonderauswertung (Zweitstimmen) in 10 von 205 WBZ (2013) und 14 von 223 WBZ (2017)

Repräsentative Wahlstatistik für Braunschweig Landtagswahlen 2013 und 2017 Wahlbeteiligung der Männer nach Altersgruppen

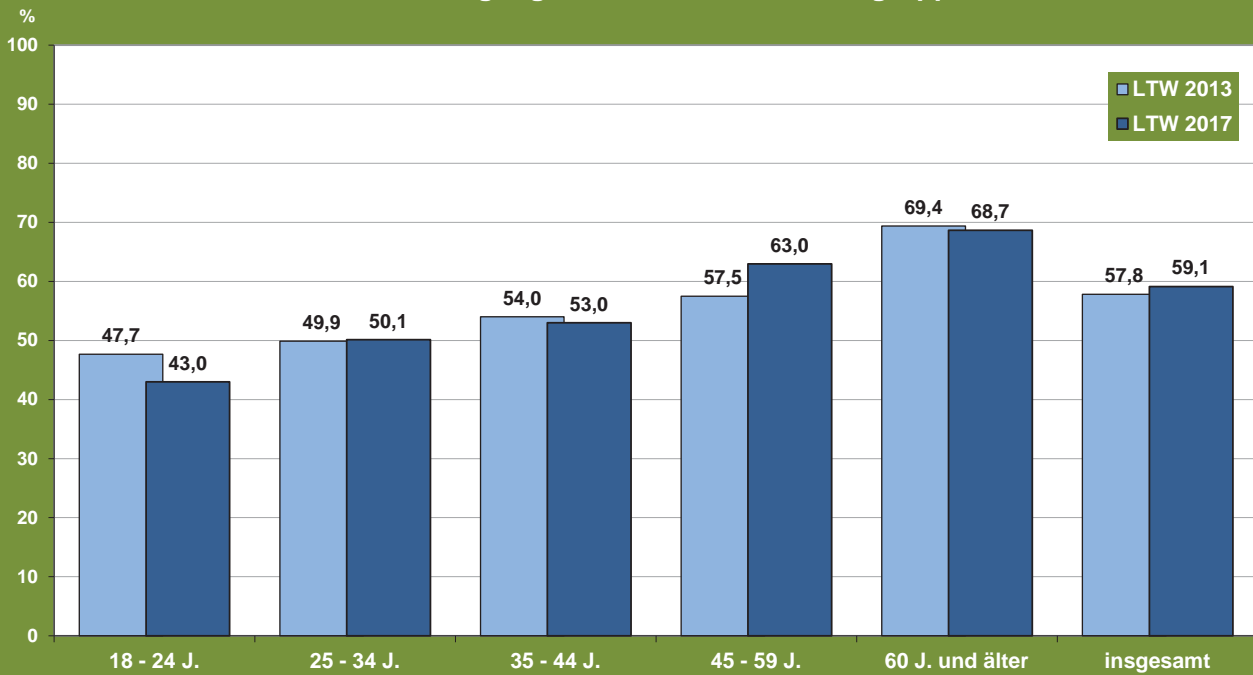

Stadt Braunschweig / Referat Stadtentwicklung und Statistik/ WB_2013-2017_Männer
Quelle: Repräsentative Wahlstatistik, Sonderauswertung (Zweitstimmen) in 10 von 205 WBZ (2013) und 14 von 223 WBZ (2017)

Repräsentative Wahlstatistik für Braunschweig Landtagswahl 2017 Wahlbeteiligung der Männer im Vergleich zu 2013 Zunahme und Abnahme nach Altersgruppen

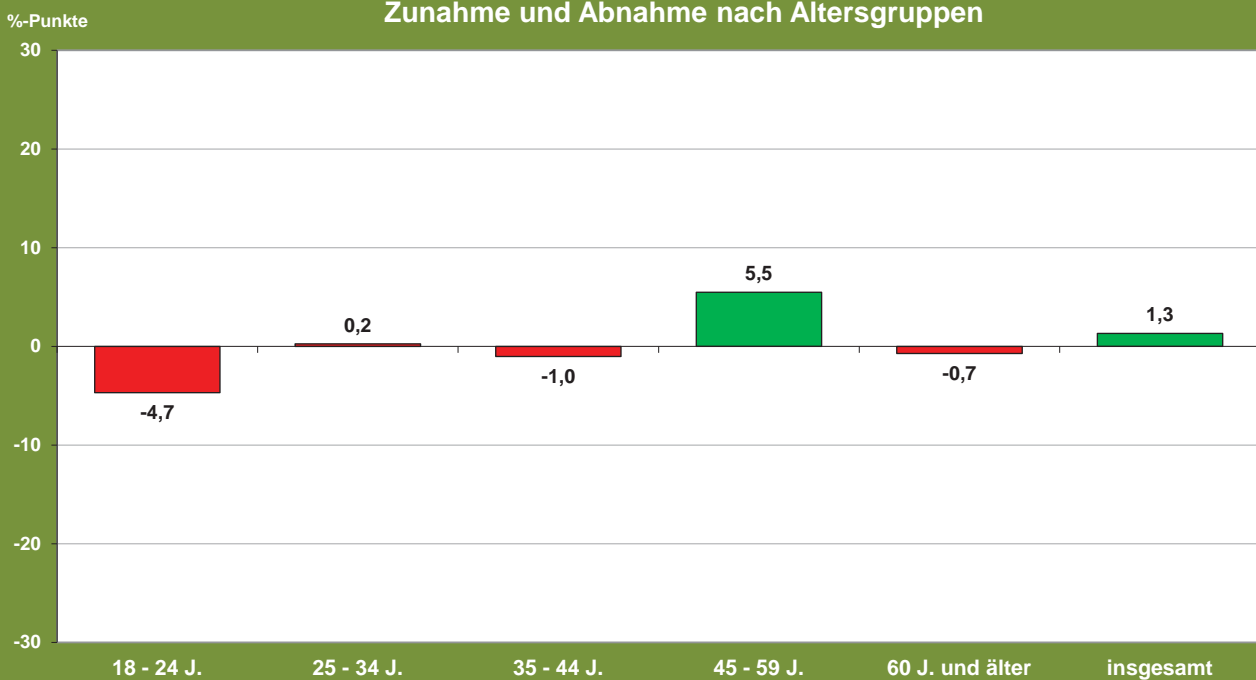

Stadt Braunschweig / Referat Stadtentwicklung und Statistik/ WB_GewVerlust (Männer)_2017
Quelle: Repräsentative Wahlstatistik, Sonderauswertung (Zweitstimmen) in 10 von 205 WBZ (2013) und 14 von 223 WBZ (2017)

Repräsentative Wahlstatistik für Braunschweig Landtagswahlen 2013 und 2017 Wahlbeteiligung der Frauen nach Altersgruppen

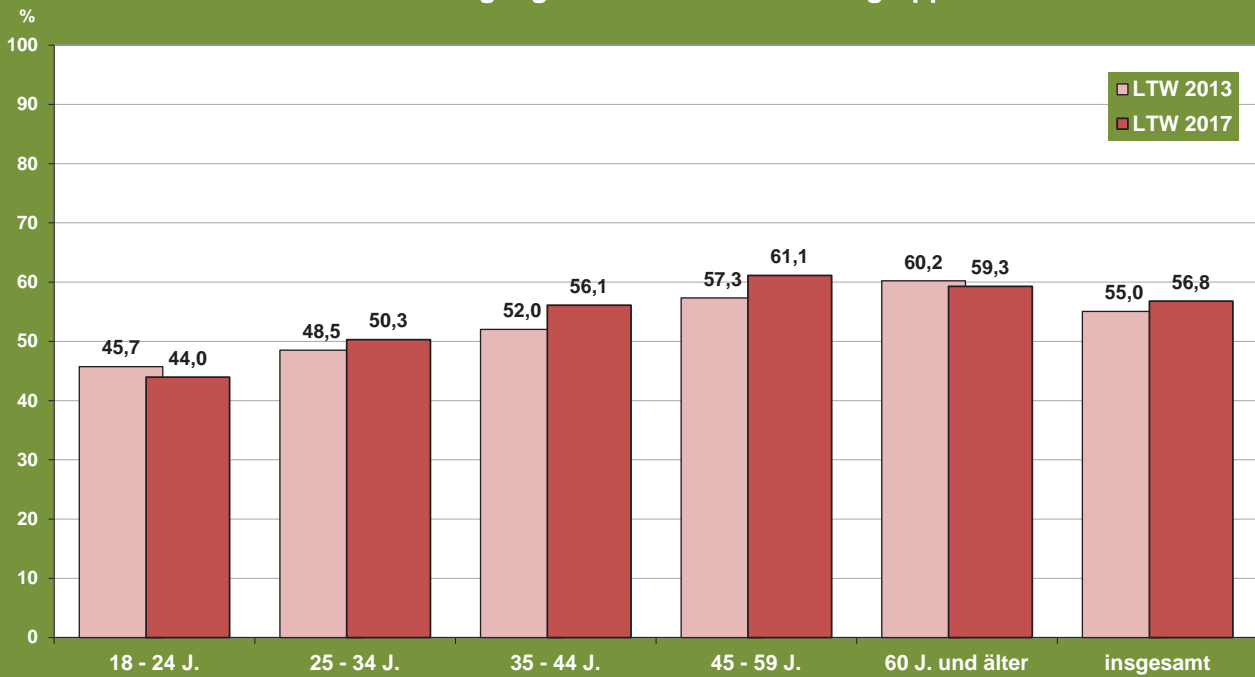

Stadt Braunschweig / Referat Stadtentwicklung und Statistik/ WB_2013-2017_Frauen
Quelle: Repräsentative Wahlstatistik, Sonderauswertung (Zweitstimmen) in 10 von 205 WBZ (2013) und 14 von 223 WBZ (2017)

Repräsentative Wahlstatistik für Braunschweig Landtagswahl 2017 Wahlbeteiligung der Frauen im Vergleich zu 2013 Zunahme und Abnahme nach Altersgruppen

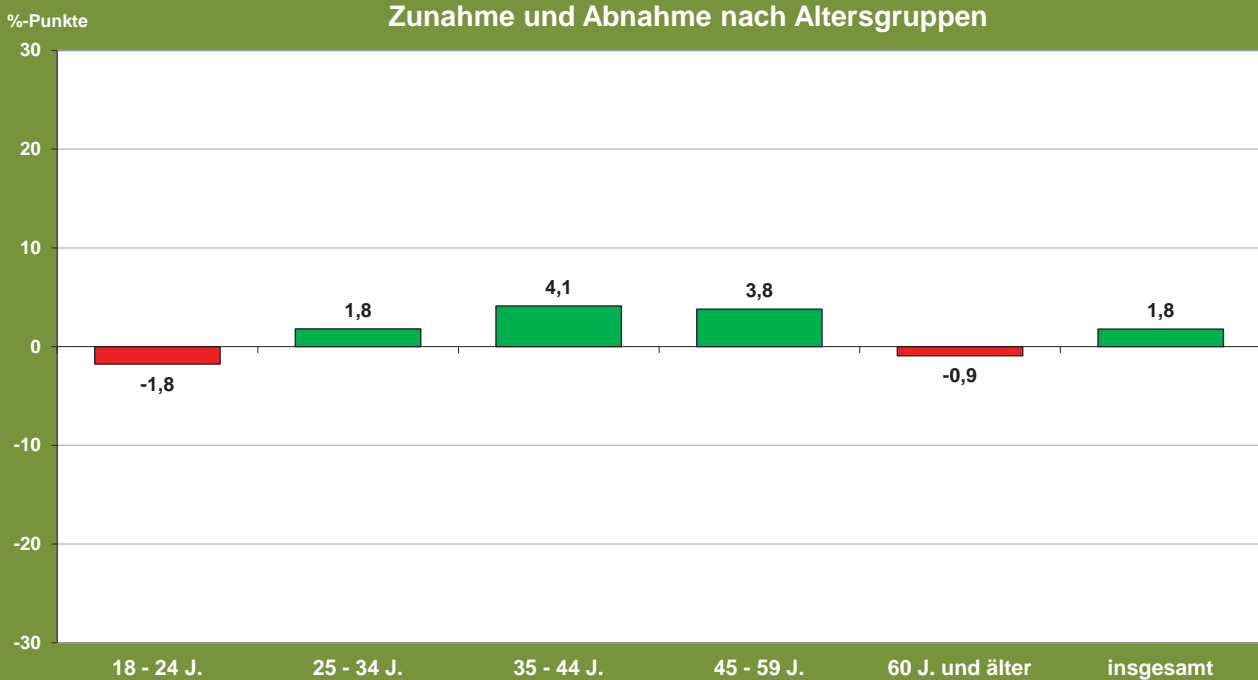

Stadt Braunschweig / Referat Stadtentwicklung und Statistik/ WB_GewVerlust (Frauen)_2017
Quelle: Repräsentative Wahlstatistik, Sonderauswertung (Zweitstimmen) in 10 von 205 WBZ (2013) und 14 von 223 WBZ (2017)

Repräsentative Wahlstatistik für Braunschweig Landtagswahl 2013 Wahlbeteiligung nach Geschlecht und Altersgruppen

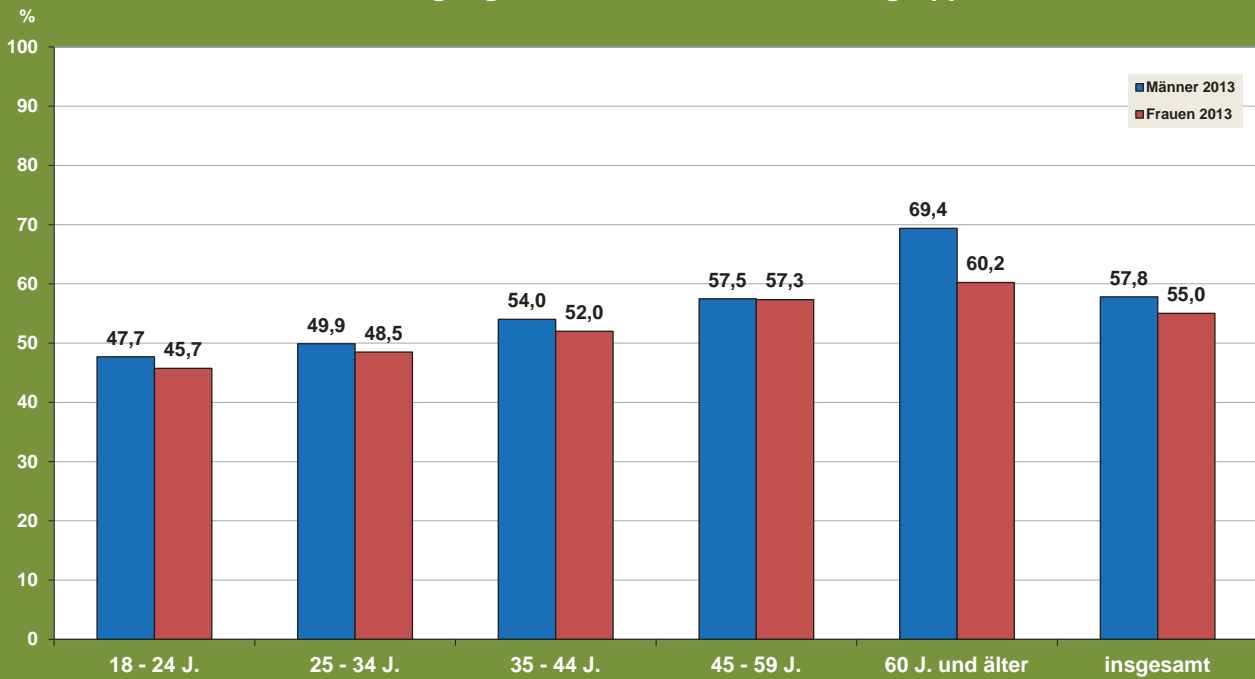

Stadt Braunschweig / Referat Stadtentwicklung und Statistik/ WB_(Mann+Frau)_2013
Quelle: Repräsentative Wahlstatistik, Sonderauswertung (Zweitstimmen) in 10 von 205 WBZ (2013) und 14 von 223 WBZ (2017)

Repräsentative Wahlstatistik für Braunschweig Landtagswahl 2017 Wahlbeteiligung nach Geschlecht und Altersgruppen



Stadt Braunschweig / Referat Stadtentwicklung und Statistik/ WB_(Mann+Frau)_2017
Quelle: Repräsentative Wahlstatistik, Sonderauswertung (Zweitstimmen) in 10 von 205 WBZ (2013) und 14 von 223 WBZ (2017)

Repräsentative Wahlstatistik für Braunschweig
Wahlverhalten bei den Landtagswahlen 2013 und 2017
- Zweitstimmen -

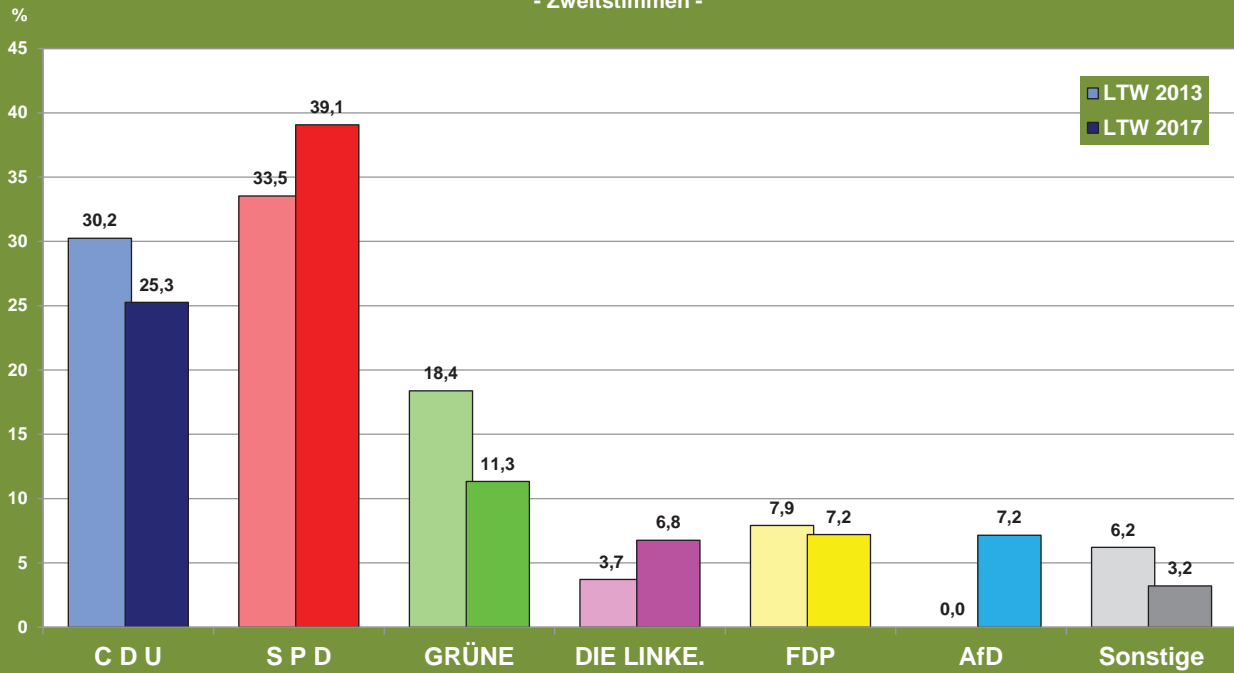

Stadt Braunschweig / Referat Stadtentwicklung und Statistik/ Parteien_2013-2017_Zweit
Quelle: Repräsentative Wahlstatistik, Sonderauswertung (Zweitstimmen) in 10 von 205 WBZ (2013) und 14 von 223 WBZ (2017)

Repräsentative Wahlstatistik für Braunschweig
Landtagswahl 2017 im Vergleich zu 2013
Gewinne und Verluste der Parteien
- Zweitstimmen -

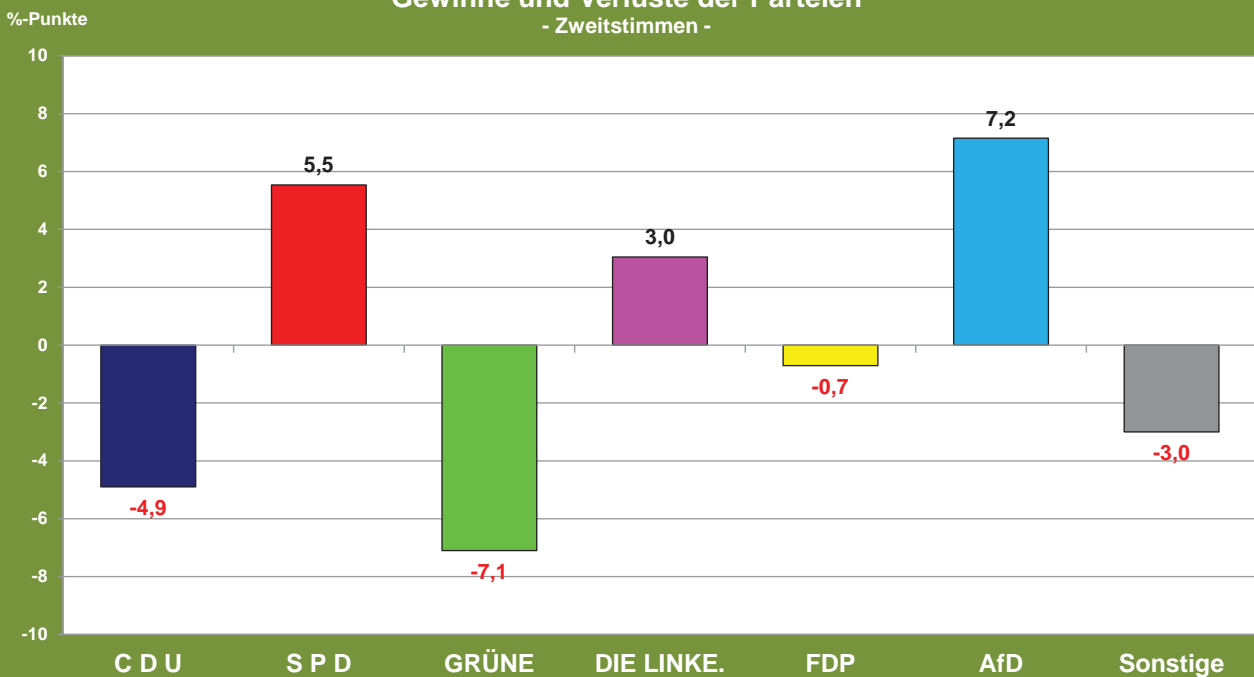

Stadt Braunschweig / Referat Stadtentwicklung und Statistik/ Partei_GewinnVerlust_Zweit_2017
Quelle: Repräsentative Wahlstatistik, Sonderauswertung (Zweitstimmen) in 10 von 205 WBZ (2013) und 14 von 223 WBZ (2017)

Repräsentative Wahlstatistik für Braunschweig Landtagswahl 2017 Stimmenanteile nach Altersgruppen - Zweitstimmen -

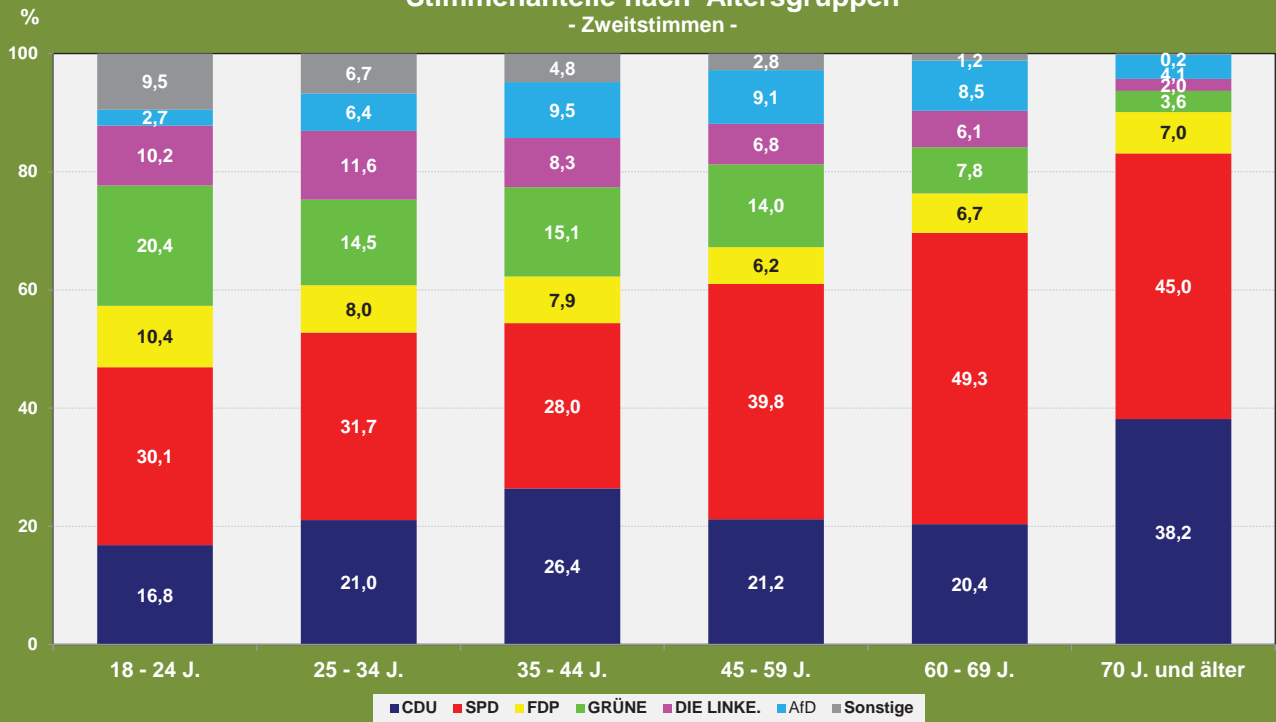

Stadt Braunschweig / Referat Stadtentwicklung und Statistik/ Dia_Parteien_2017_Zweit
Quelle: Repräsentative Wahlstatistik, Sonderauswertung (Zweitstimmen) in 10 von 205 WBZ (2013) und 14 von 223 WBZ (2017)

Repräsentative Wahlstatistik für Braunschweig Landtagswahl 2017 Stimmenanteile nach Altersgruppen und Geschlecht - Zweitstimmen -

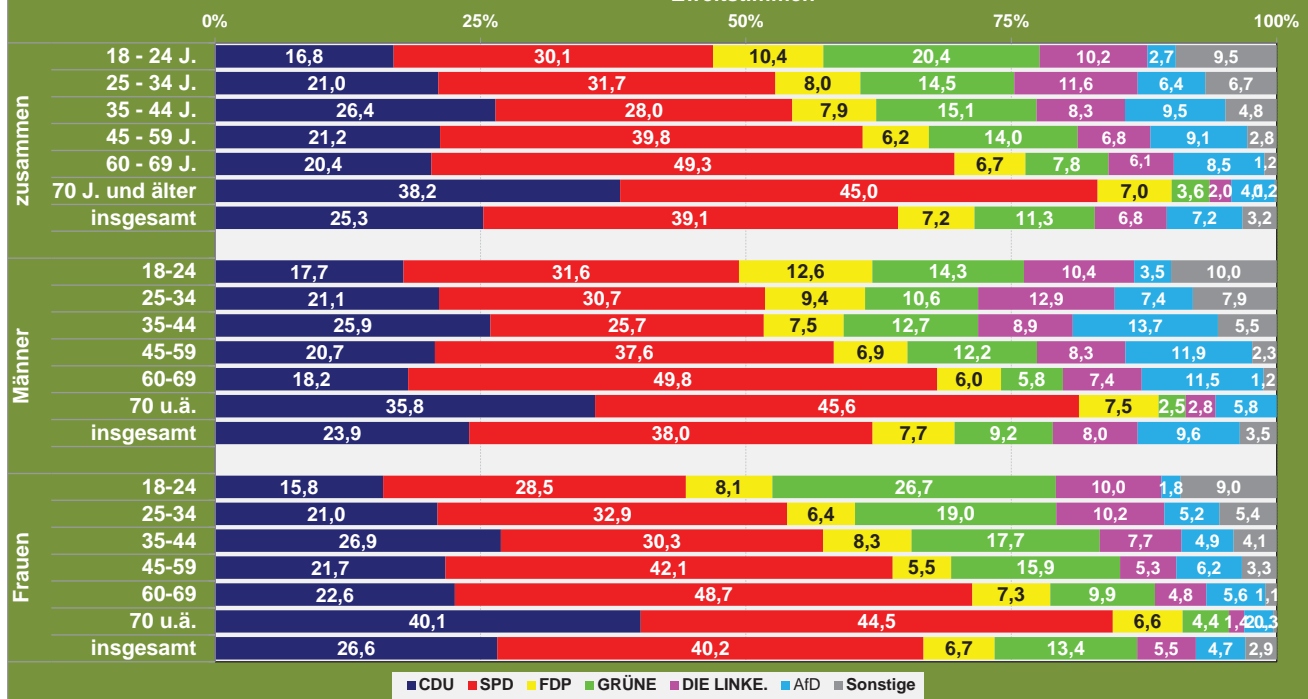

Stadt Braunschweig / Referat Stadtentwicklung und Statistik/ Dia_Partei_Altersgr_Geschl_2017
Quelle: Repräsentative Wahlstatistik, Sonderauswertung (Zweitstimmen) in 10 von 205 WBZ (2013) und 14 von 223 WBZ (2017)

Repräsentative Wahlstatistik für Braunschweig Landtagswahl 2017 Stimmenanteile nach Geschlecht und Altersgruppen

Zweitstimmen in Prozent

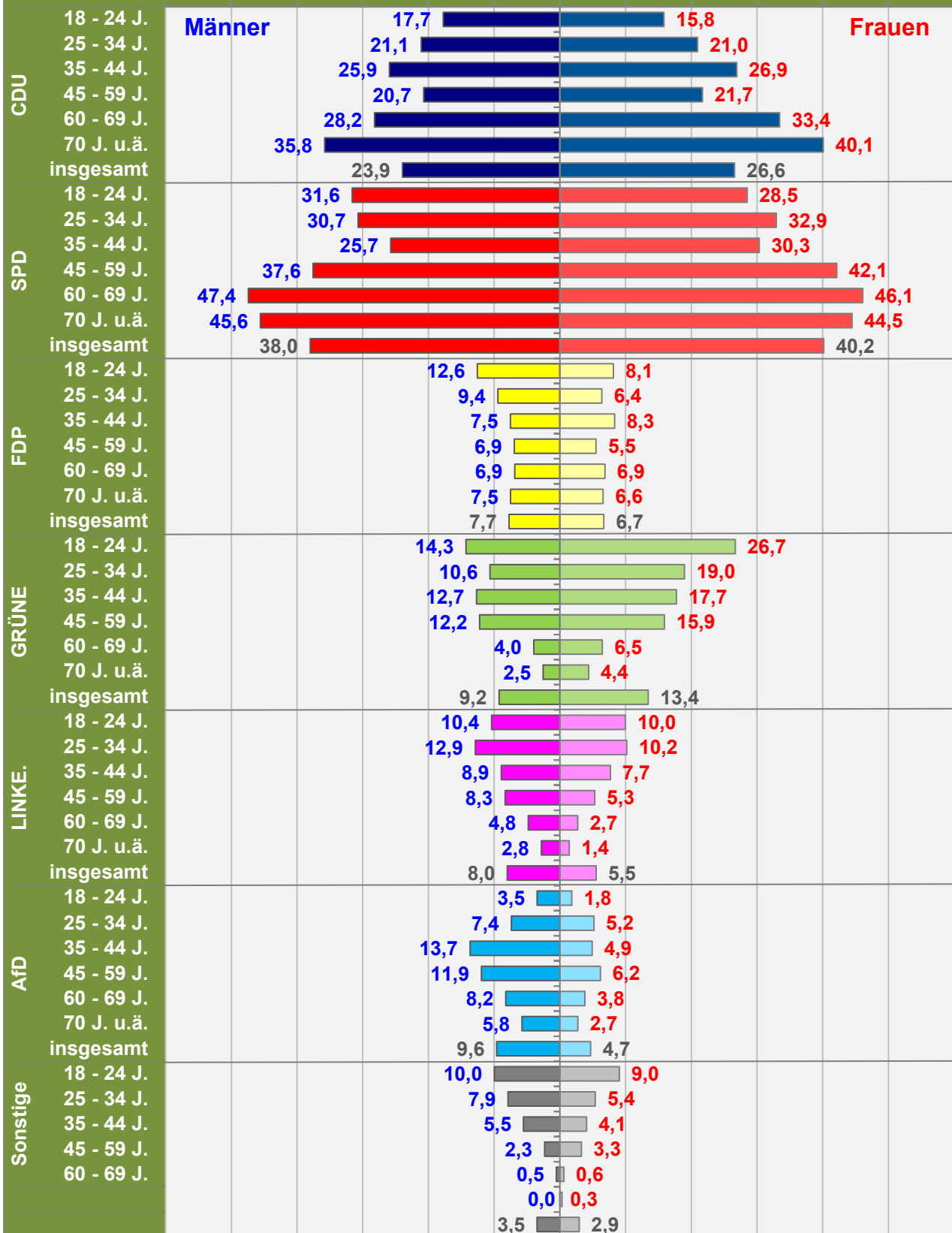

Repräsentative Wahlstatistik für Braunschweig Landtagswahl 2017 im Vergleich zu 2013 Gewinne und Verluste nach Altersgruppen - Zusammen -

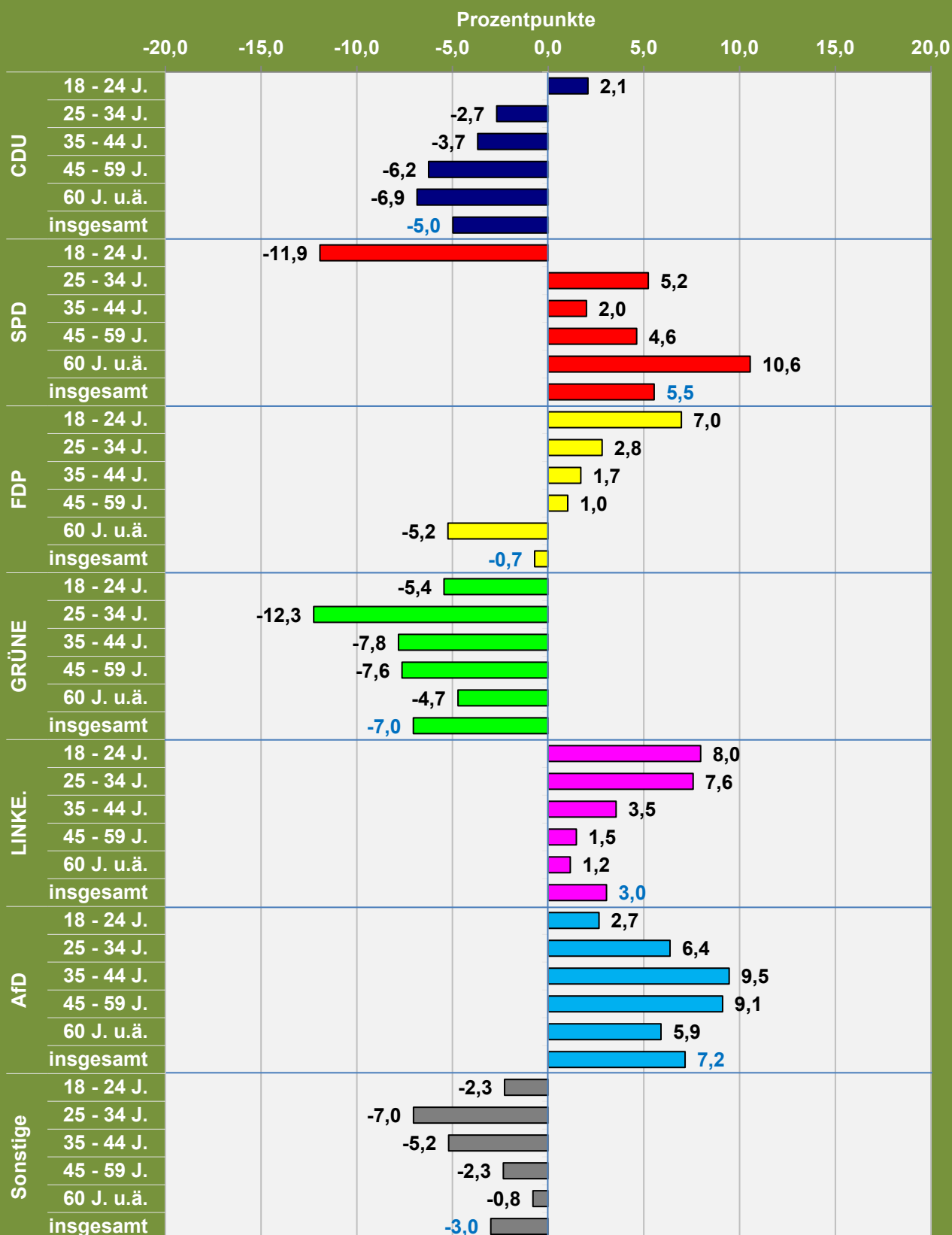

Repräsentative Wahlstatistik für Braunschweig Landtagswahl 2017 im Vergleich zu 2013 Gewinne und Verluste nach Altersgruppen - Männer -

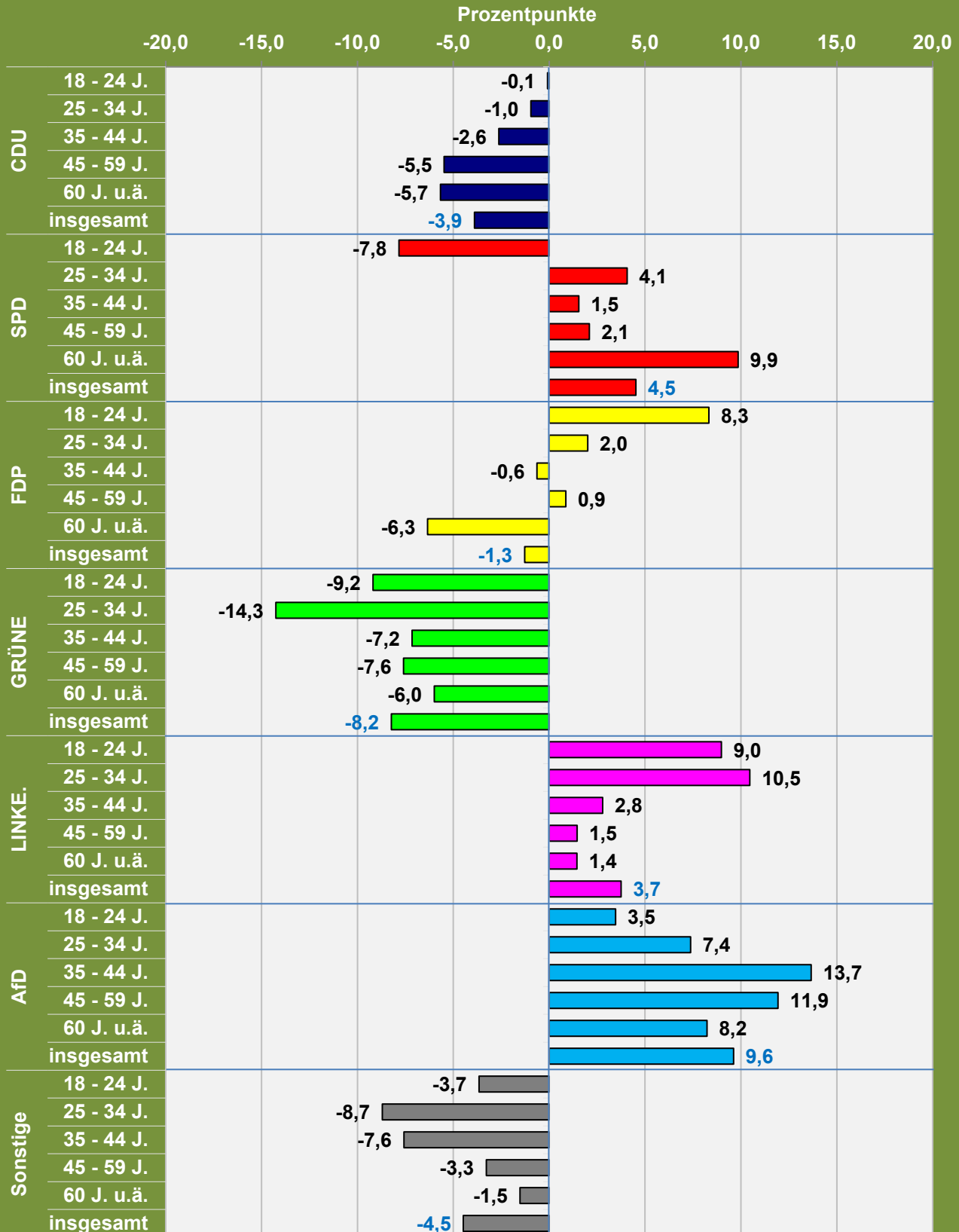

Repräsentative Wahlstatistik für Braunschweig Landtagswahl 2017 im Vergleich zu 2013 Gewinne und Verluste nach Altersgruppen - Frauen -

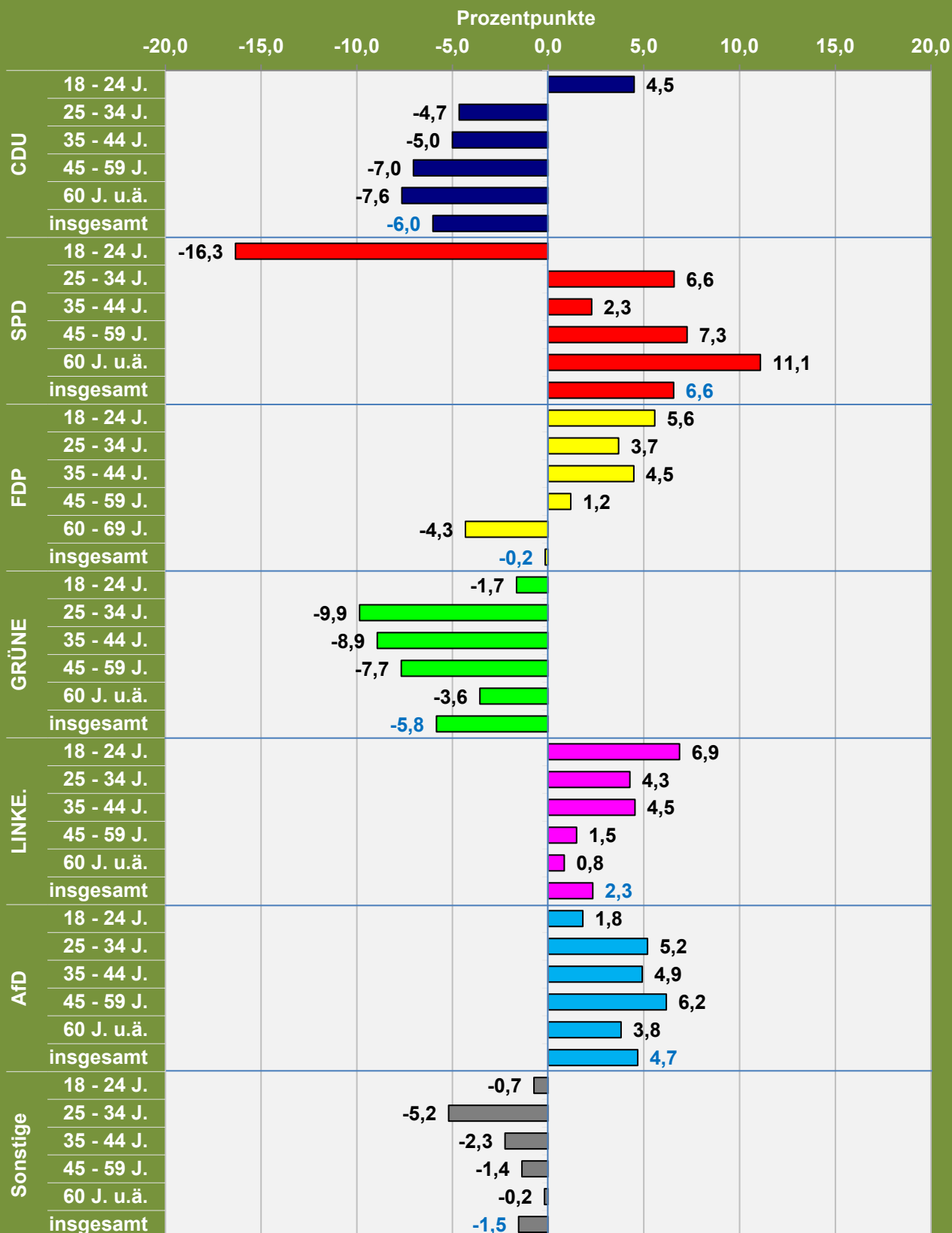

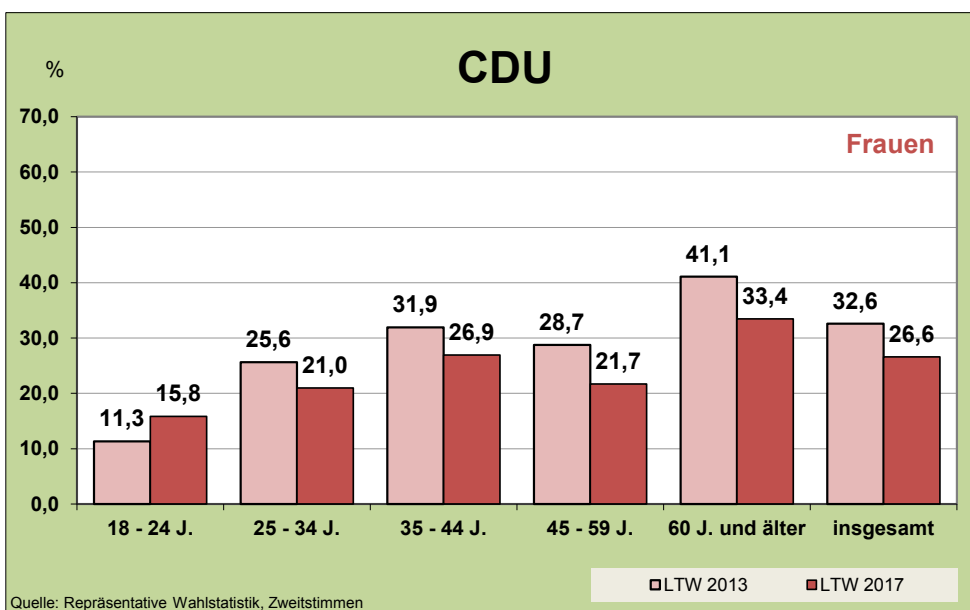
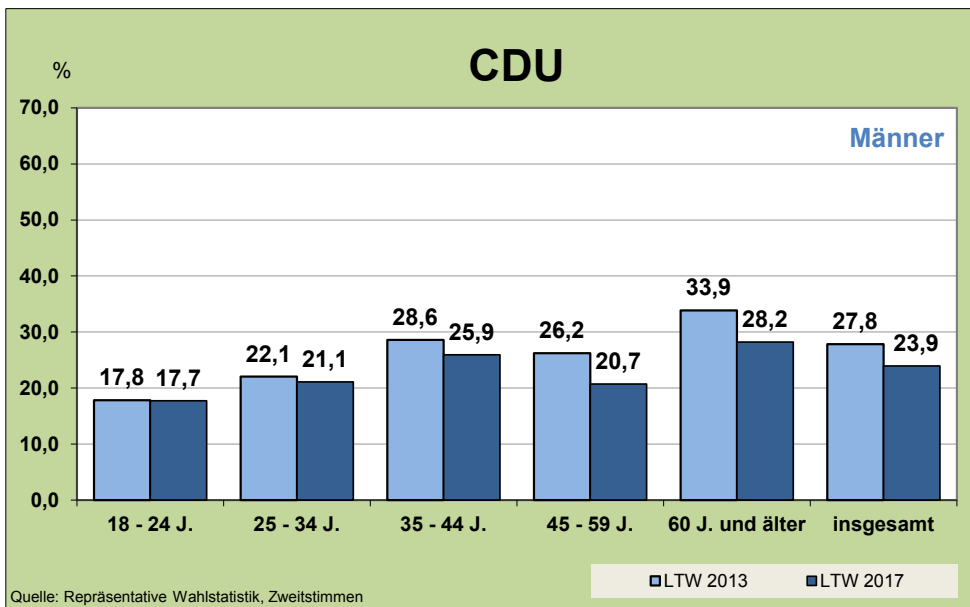
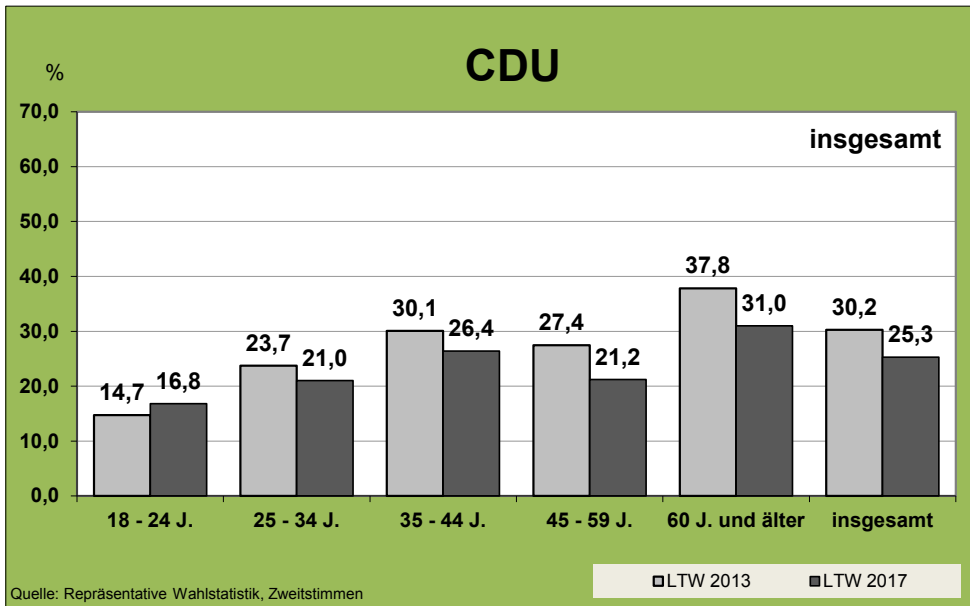

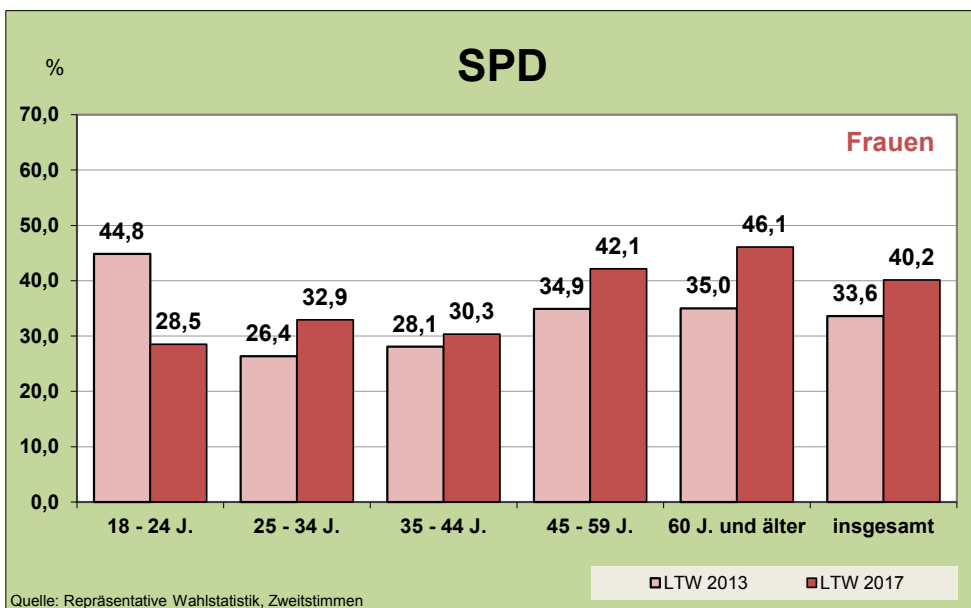
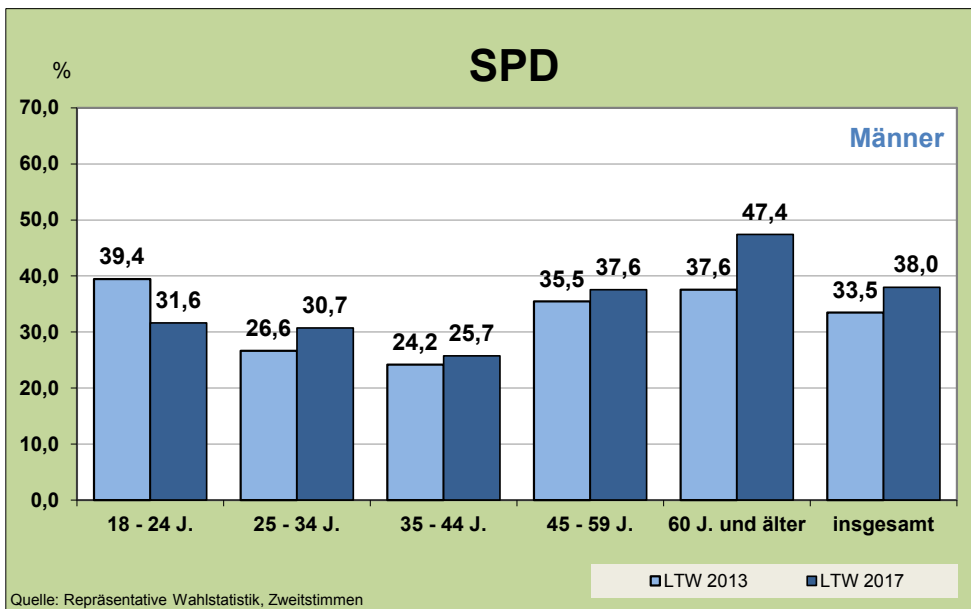
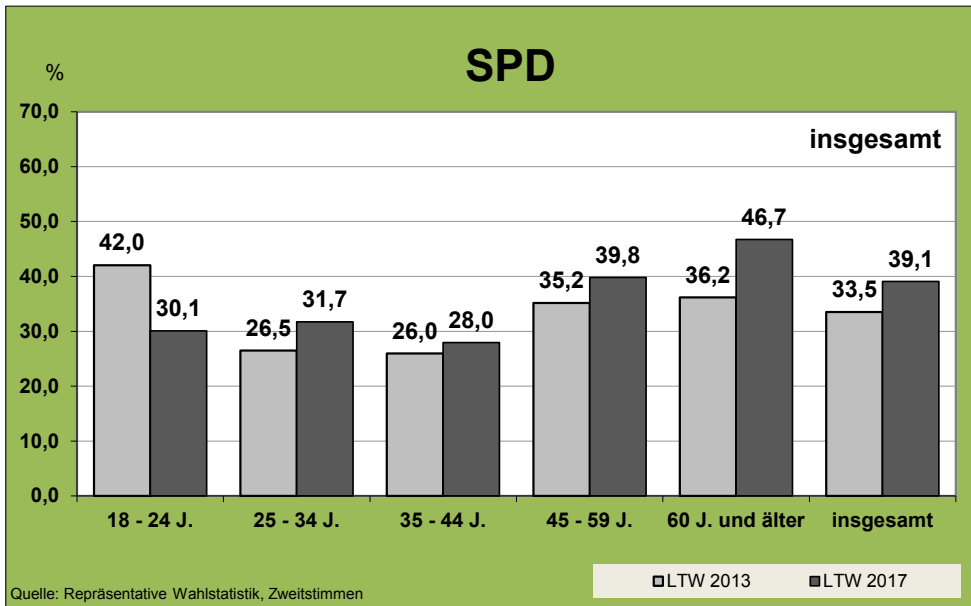

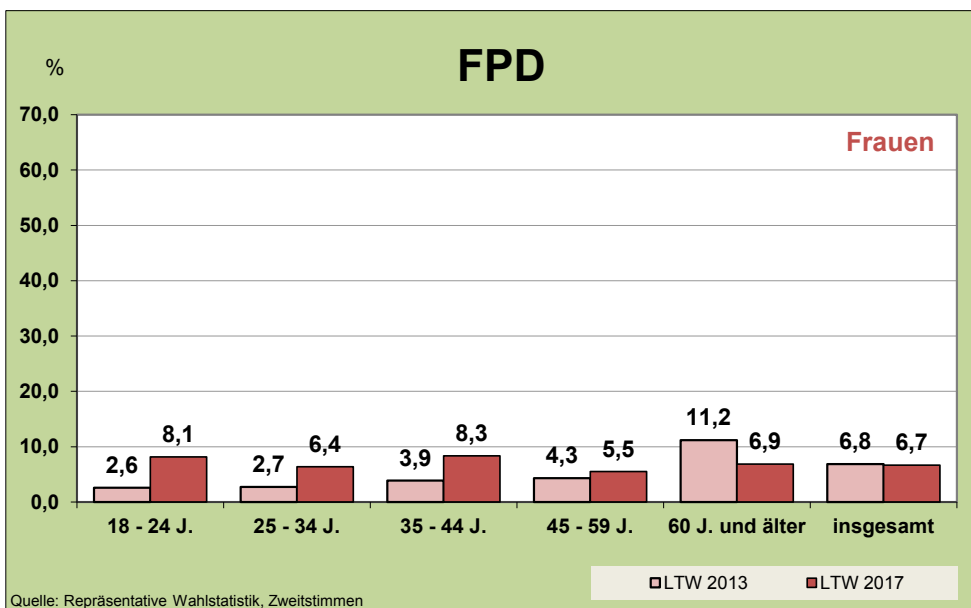
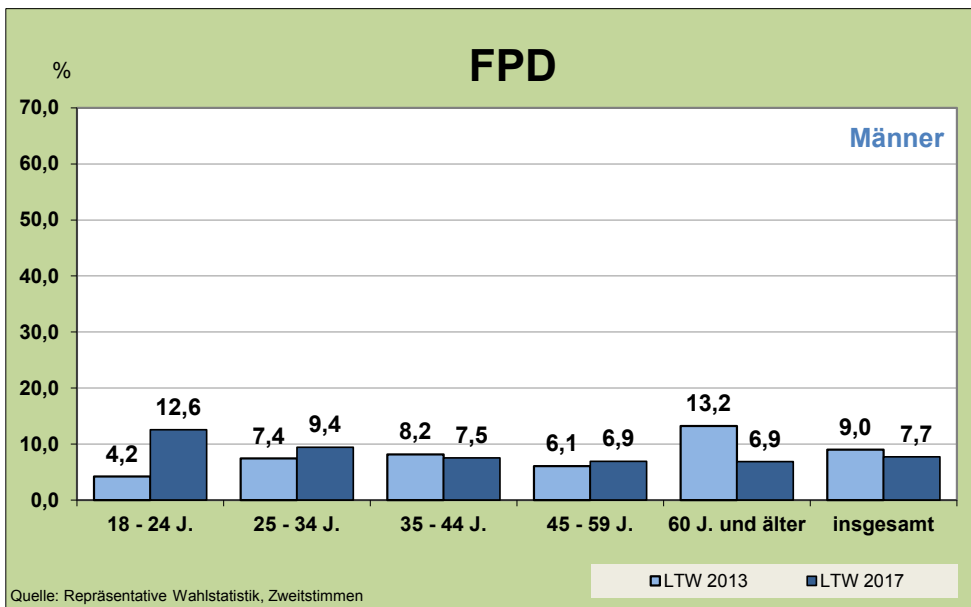
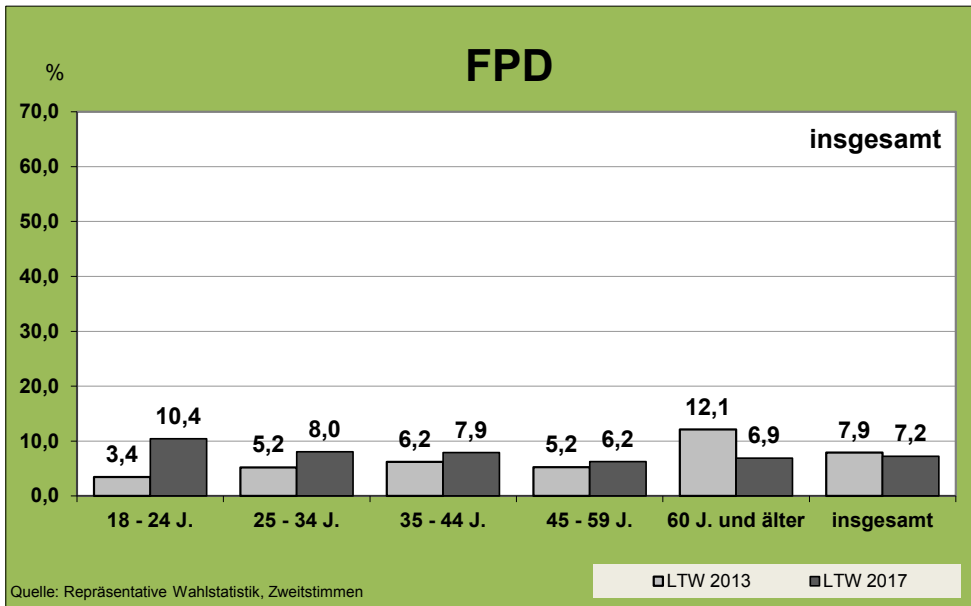

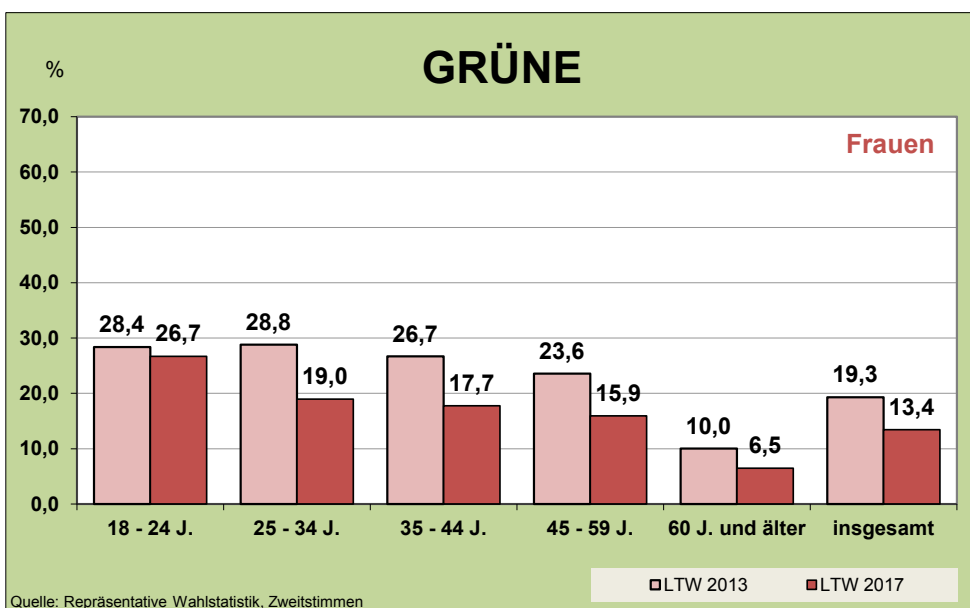
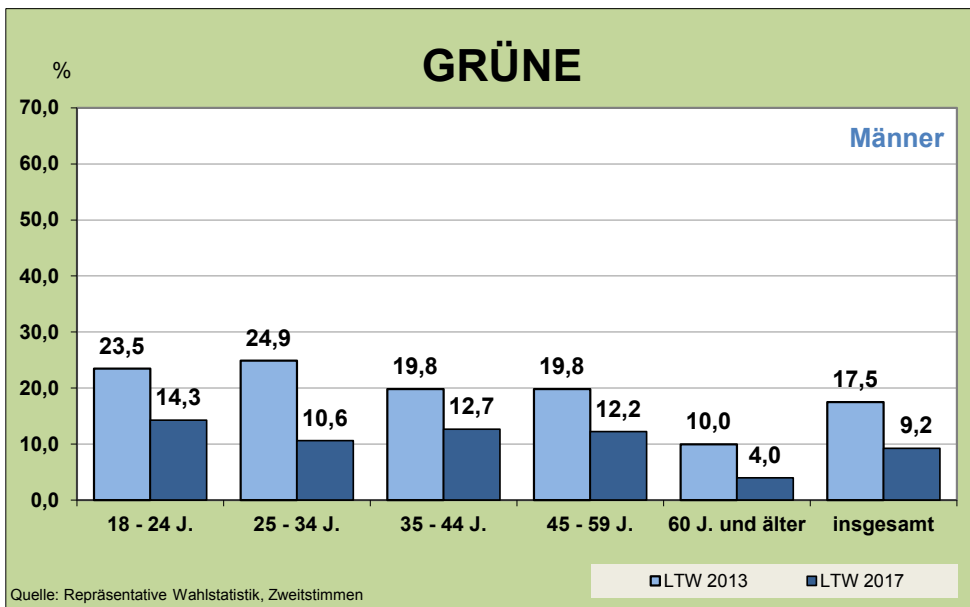
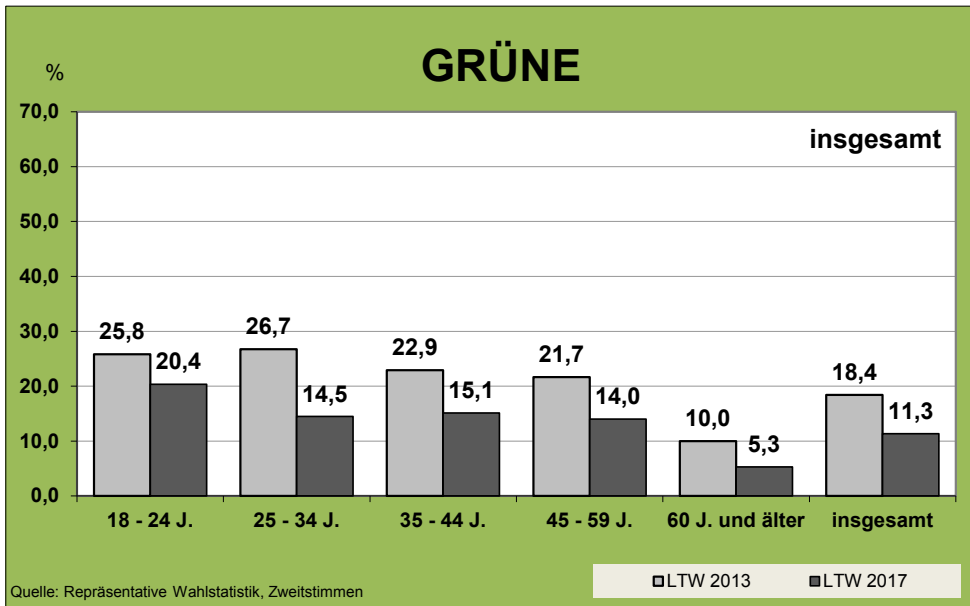

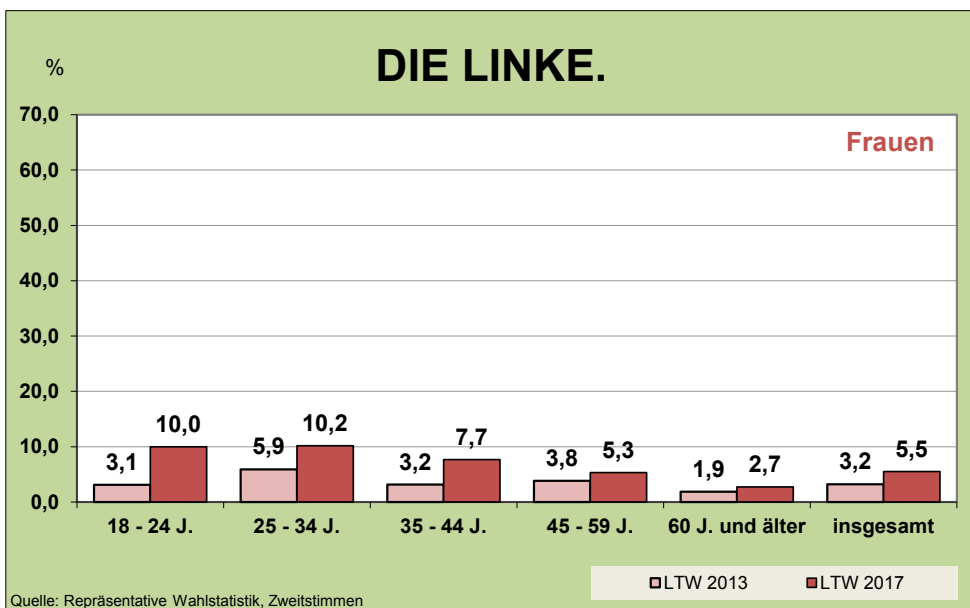
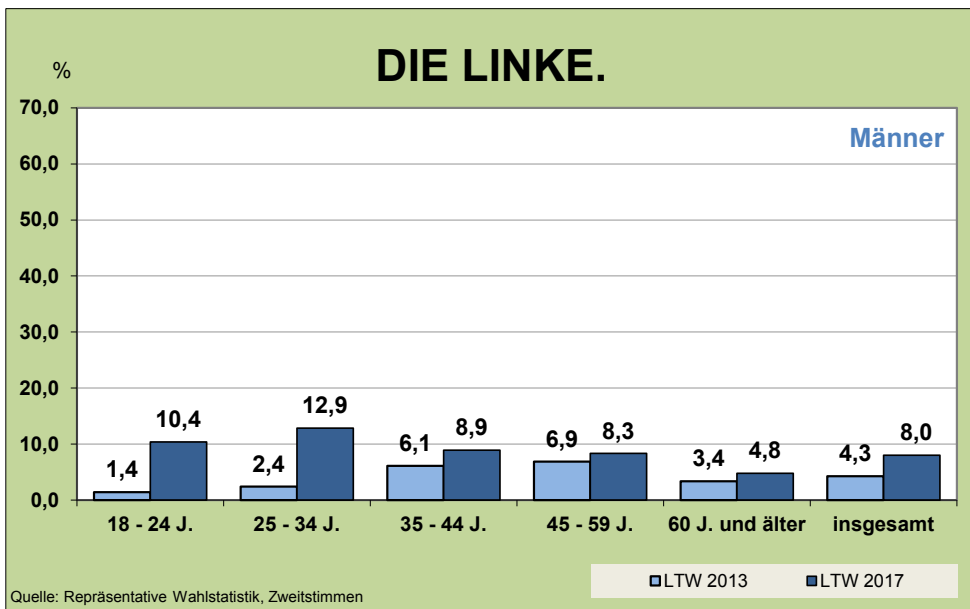
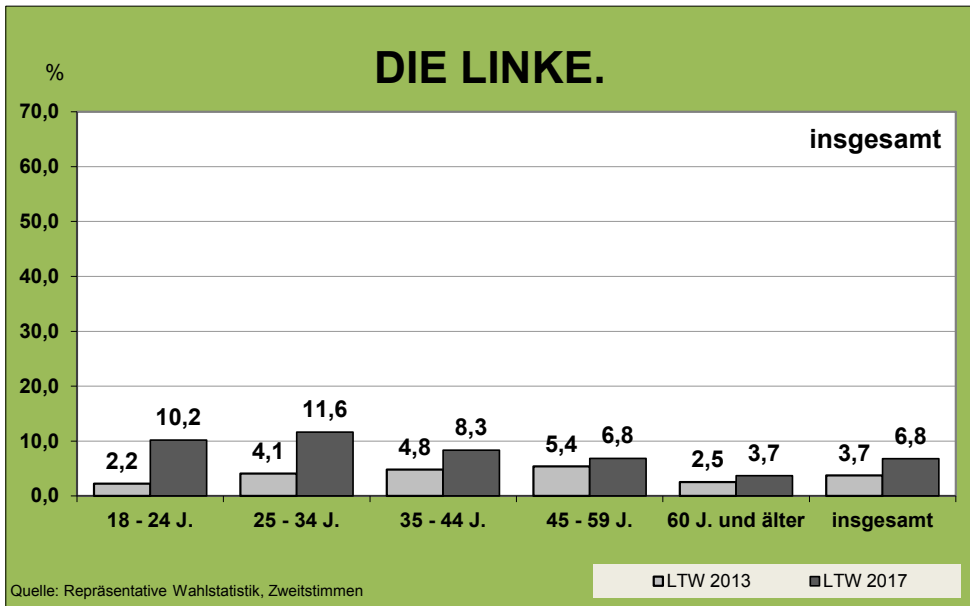

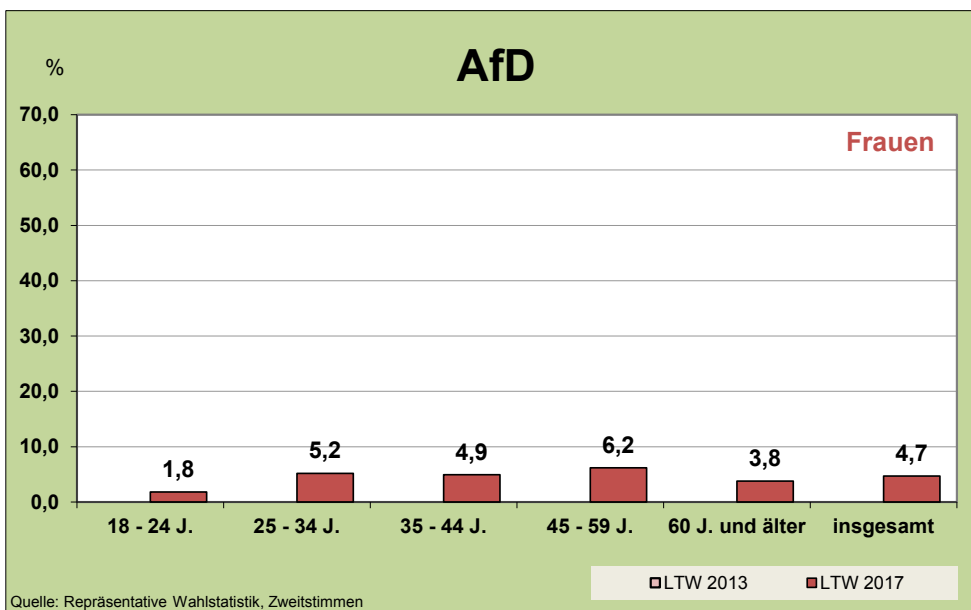
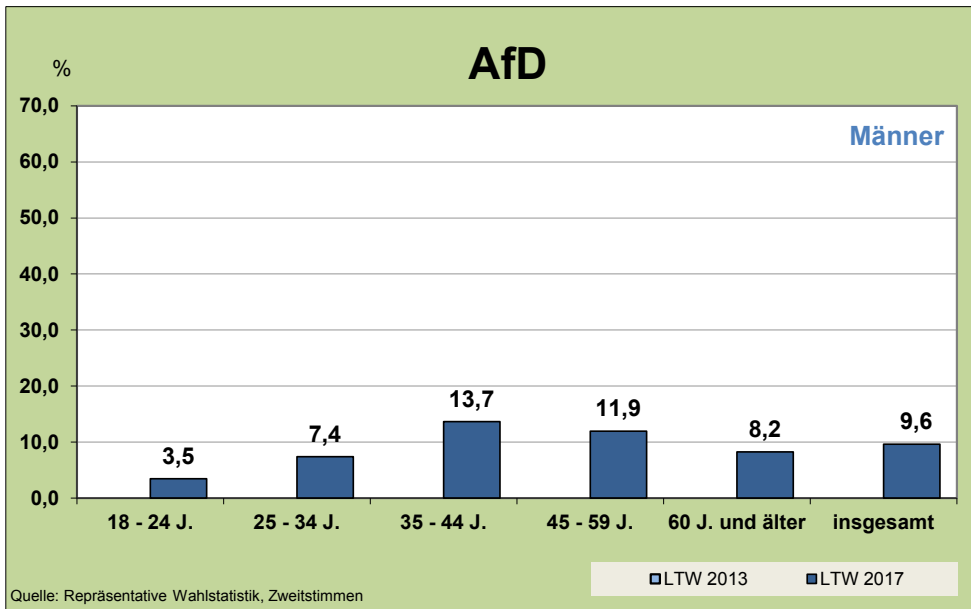
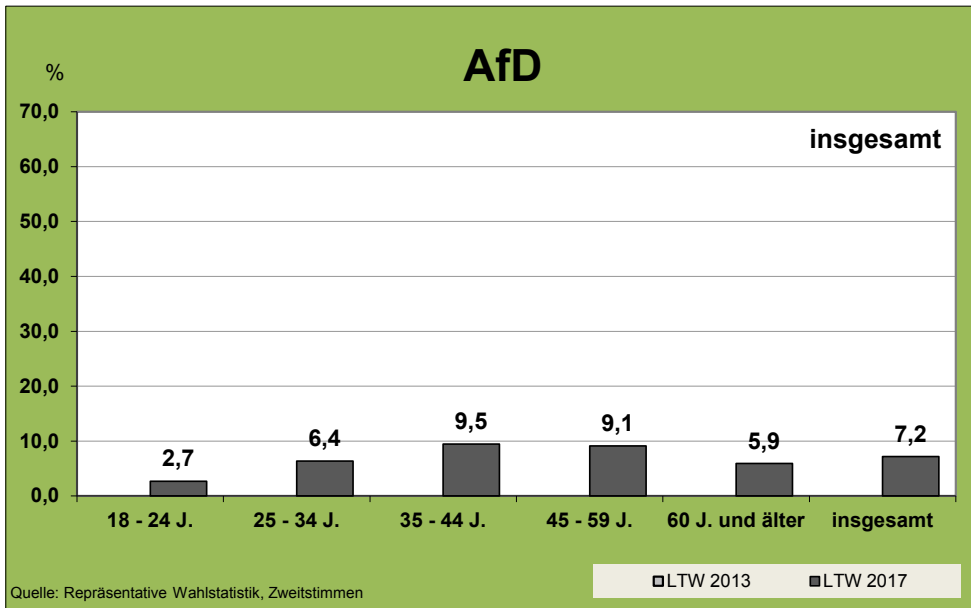

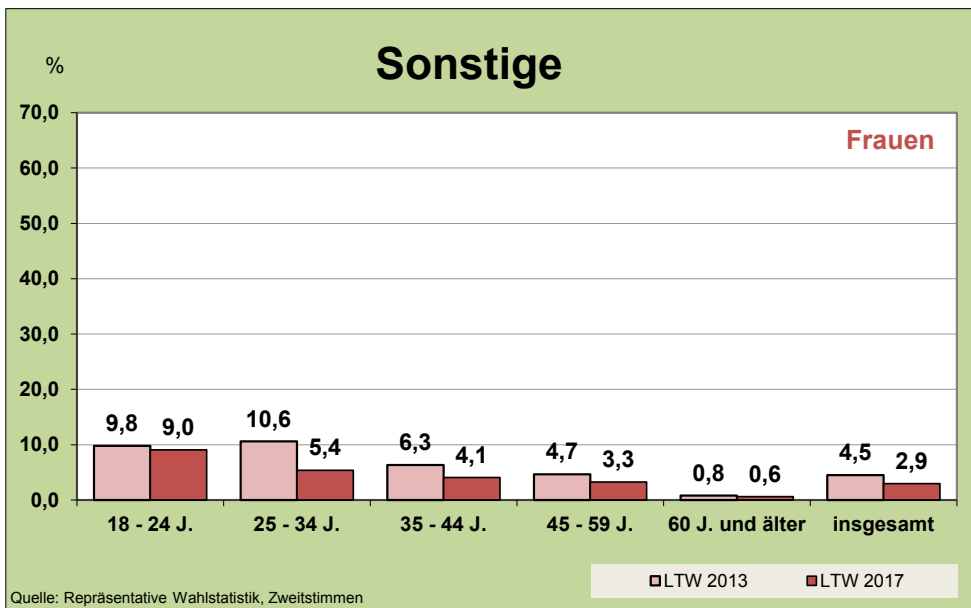
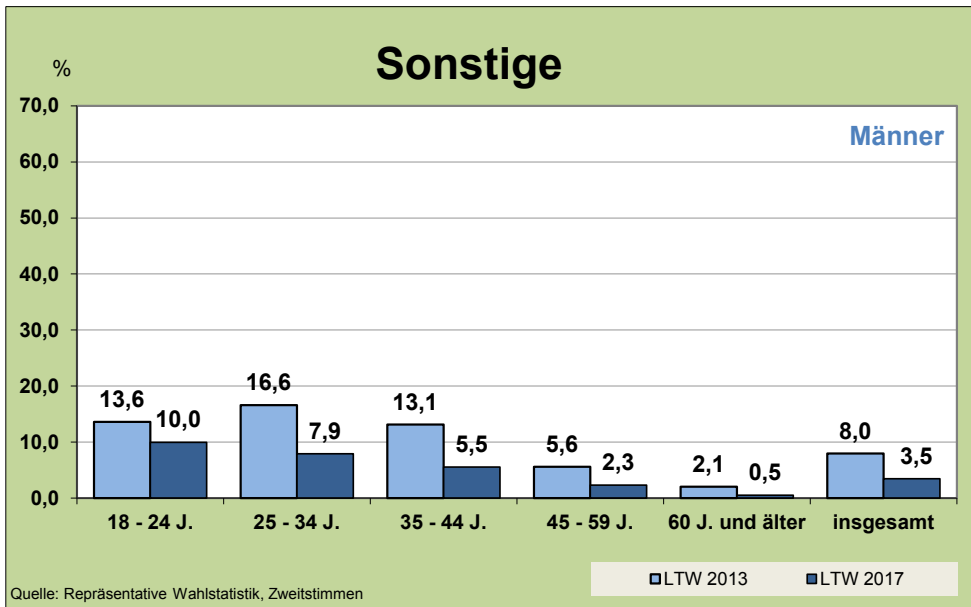
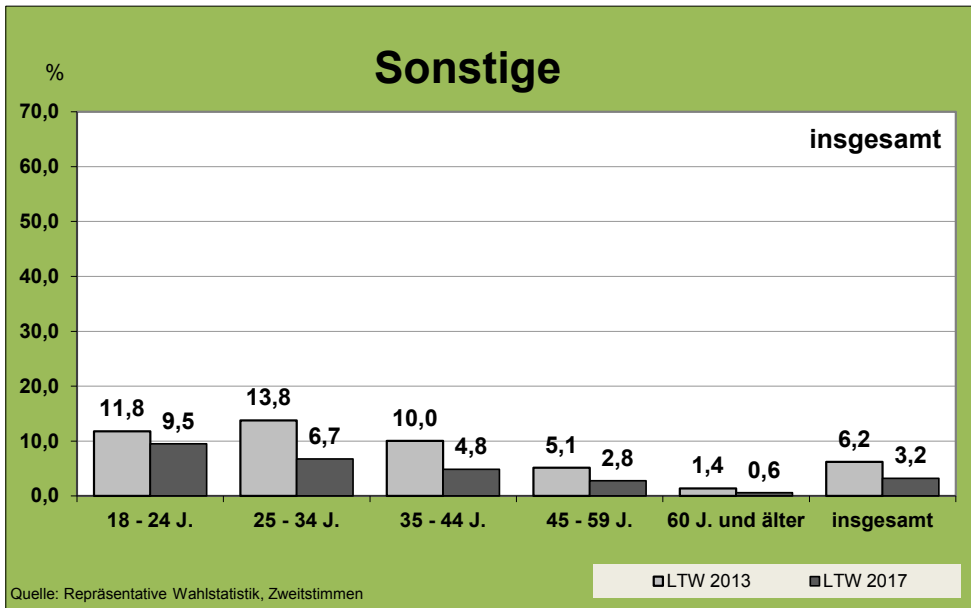

Erläuterungen zur Repräsentativen Wahlstatistik zur Landtagswahl 2017

Die Ergebnisse der Repräsentativen Wahlstatistik beruhen auf den amtlichen Wahlergebnissen der Landtagswahl vom 15.10.2017 in der Stadt Braunschweig. In 14 ausgewählten Stichprobenwahlbezirken wurden hierfür amtliche Stimmzettel mit statistischen Unterscheidungsaufdrucken verwendet. Da die ausgewählten Repräsentativbezirke mindestens 300 Wähler umfassen und alle Auswertungen in aggregierter Form erfolgen, sind keine Rückschlüsse auf das Wahlverhalten einzelner Personen möglich; damit bleibt das verfassungsrechtlich garantierte Wahlgeheimnis geschützt.

Die vorliegende wahlstatistische Sonderauswertung zeigt das tatsächliche Wahlverhalten der wahlberechtigten Bürgerinnen und Bürger der Stadt Braunschweig nach Zweitstimmen. Im Fokus stehen die **Wahlbeteiligung** sowie die **Stimmabgabe** verschiedener Bevölkerungsgruppen **nach Geschlecht und Alter**¹⁾.

Bei der **Wahlbeteiligung** wird – basierend auf dem Wählerverzeichnis – nach Geschlecht und den folgenden zehn ausgewählten Altersgruppen unterschieden:

Geburtsjahrgänge (Alter):

- 1) 1997 - 1999 (18 bis unter 21 Jahre)
- 2) 1993 - 1996 (21 bis unter 25 Jahre)
- 3) 1988 - 1992 (25 bis unter 30 Jahre)
- 4) 1983 - 1987 (30 bis unter 35 Jahre)
- 5) 1978 - 1982 (35 bis unter 40 Jahre)
- 6) 1973 - 1977 (40 bis unter 45 Jahre)
- 7) 1968 - 1972 (45 bis unter 50 Jahre)
- 8) 1958 - 1967 (50 bis unter 60 Jahre)
- 9) 1948 - 1957 (60 bis unter 70 Jahre)
- 10) 1947 und früher (70 Jahre und älter)

Die **Stimmabgabe** für die Parteien wird anhand des Geschlechts in den folgenden sechs ausgewählten Altersgruppen ermittelt:

Männer (blauer Aufdruck):

- A. geboren 1993 - 1999 (18 bis unter 25 Jahre)
- B. geboren 1983 - 1992 (25 bis unter 35 Jahre)
- C. geboren 1973 - 1982 (35 bis unter 45 Jahre)
- D. geboren 1958 - 1972 (45 bis unter 60 Jahre)
- E. geboren 1948 - 1957 (60 bis unter 70 Jahre)
- F. geboren 1947 und früher (70 Jahre und älter)

Frauen (roter Aufdruck):

- G. geboren 1993 - 1999 (18 bis unter 25 Jahre)
- H. geboren 1983 - 1992 (25 bis unter 35 Jahre)
- I. geboren 1973 - 1982 (35 bis unter 45 Jahre)
- J. geboren 1958 - 1972 (45 bis unter 60 Jahre)
- K. geboren 1948 - 1957 (60 bis unter 70 Jahre)
- L. geboren 1947 und früher (70 Jahre und älter)

In enger Abstimmung zwischen dem Landesamt für Statistik Niedersachsen (LSN) und der jeweiligen Leitung des Landes- und Kreiswahlamtes wurden in der aktuell betrachteten Bundestagswahl die folgenden 14 **Stichprobenwahlbezirke** (alle Allgemeine Wahlbezirke, ohne Briefwahlbezirke) festgelegt²⁾:

14 Allgemeine Wahlbezirke:

- | | |
|---|---------------------------------|
| 112-32 - Querum-Nord-Ost | 221-14 - Weserstraße |
| 113-02 - Hondelage-Mitte/ Gewerbegebiet | 221-23 - Lahnstraße |
| 113-03 - Hondelage-West | 310-44 - Frankfurter Straße-Ost |
| 120-12 - Kasernenstraße | 323-11 - Thune |
| 120-33 - Kastanienallee | 112-31 - Querum-Nord |
| 212-04 - Heidberg-Südwest | 112-54 - Gliesmarode-Nord |
| 221-13 - Ilmenaustraße | 120-11 - Humboldtstraße |

1) In Anlehnung an den Wahlbericht der Stadt Braunschweig bezieht sich die vorliegende Auswertung ausschließlich auf die sechs ausgewählten Altersgruppen, die bei der Stimmabgabe untersucht wurden.

2) Altersgruppen-Vergleiche sind zwischen der LTW 2013 und der LTW 2017 nur bedingt möglich.

Ergebnis-Tabellen

Tab. 3 Gemeindewahlbereiche/Landtagswahlkreise - Landtagswahl 15.10.2017

Lfd. Nr.	Gemeindewahlbereich/Landtagswahlkreis	Wahlberechtigte				Wähler/innen		Wahl im Wahlkreis											
		lt. Wählerverz.		§19 Abs.2 NLWO Selbst. Wahl-schein	insgesamt A1+A2 +A3	insgesamt 1)	darunter mit Wahl-schein	Erststimmen		Von den gültigen Erststimmen entfallen auf die Bewerberin/den Bewerber									
		ohne Sperrvermerk "W" Wahl-schein	mit Sperrvermerk "W" Wahl-schein					ungültig	gültig	CDU	SPD	GRÜNE	FDP	DIE LINKE.	AfD Niedersachsen	Die PARTEI (nur WK 3)	Einzelbewerber (nur WK 3)		
		A 1	A 2					A 3	A	B	B 1	C	D	D 1	D 2	D 3	D 4	D 5	D 6
Alle 223 Wahlbezirke																			
1	Gemeindewahlbereich 11	19.394	4.833	0	24.227	17.397	4.608	116	17.281	5.798	7.302	1.514	1.059	637	971	•	•		
	vH					71,8	26,5	0,7	99,3	33,6	42,3	8,8	6,1	3,7	5,6				
2	Gemeindewahlbereich 12	16.189	4.859	0	21.048	15.105	4.487	62	15.043	3.467	6.492	2.684	824	1.114	462	•	•		
	vH					71,8	29,7	0,4	99,6	23,0	43,2	17,8	5,5	7,4	3,1				
3	Gemeindewahlbereich 13	16.309	4.219	0	20.528	12.384	3.907	113	12.271	3.469	4.837	1.585	829	937	614	•	•		
	vH					60,3	31,5	0,9	99,1	28,3	39,4	12,9	6,8	7,6	5,0				
4	Landtagswahlkreis 1	51.892	13.911	0	65.803	44.886	13.002	291	44.595	12.734	18.631	5.783	2.712	2.688	2.047	•	•		
	vH					68,2	29,0	0,6	99,4	28,6	41,8	13,0	6,1	6,0	4,6				
5	Gemeindewahlbereich 21	21.195	4.803	0	25.998	17.806	4.537	146	17.660	5.793	7.630	1.288	1.038	777	1.134	•	•		
	vH					68,5	25,5	0,8	99,2	32,8	43,2	7,3	5,9	4,4	6,4				
6	Gemeindewahlbereich 22	22.872	3.372	0	26.244	13.679	3.150	125	13.554	4.390	6.095	658	583	661	1.167	•	•		
	vH					52,1	23,0	0,9	99,1	32,4	45,0	4,9	4,3	4,9	8,6				
7	Landtagswahlkreis 2 2)	44.067	8.175	0	52.242	31.485	7.687	271	31.214	10.183	13.725	1.946	1.621	1.438	2.301	•	•		
	vH					60,3	24,4	0,9	99,1	32,6	44,0	6,2	5,2	4,6	7,4				
8	Gemeindewahlbereich 31	21.406	4.687	0	26.093	15.023	4.348	110	14.913	3.513	6.224	1.572	836	1.209	872	550	137		
	vH					57,6	28,9	0,7	99,3	23,6	41,7	10,5	5,6	8,1	5,8	3,7	0,9		
9	Gemeindewahlbereich 32	21.625	4.695	0	26.320	17.869	4.377	115	17.754	5.737	7.388	1.235	1.200	618	1.077	220	279		
	vH					67,9	24,5	0,6	99,4	32,3	41,6	7,0	6,8	3,5	6,1	1,2	1,6		
10	Gemeindewahlbereich 33	16.594	3.702	0	20.296	12.224	3.432	72	12.152	2.894	5.323	1.269	652	739	771	360	144		
	vH					60,2	28,1	0,6	99,4	23,8	43,8	10,4	5,4	6,1	6,3	3,0	1,2		
11	Landtagswahlkreis 3	59.625	13.084	0	72.709	45.116	12.157	297	44.819	12.144	18.935	4.076	2.688	2.566	2.720	1.130	560		
	vH					62,1	26,9	0,7	99,3	27,1	42,2	9,1	6,0	5,7	6,1	2,5	1,2		
13	Stadt Braunschweig insgesamt	155.584	35.170	0	190.754	121.487	32.846	859	120.628	35.061	51.291	11.805	7.021	6.692	7.068	1.130	560		
	vH					63,7	27,0	0,7	99,3	29,1	42,5	9,8	5,8	5,5	5,9	0,9	0,5		

1) Die Berechnung der Wahlbeteiligung in den allgemeinen Wahlbezirken berücksichtigt keine Briefwähler [B/(A1+B1)]; die Berechnung der Wahlbeteiligung in den Briefwahlbezirken berücksichtigt nur das tatsächliche Potential an Briefwählern [B/(A2-B1)]; die Berechnung der Wahlbeteiligung in Braunschweig insgesamt drückt den Anteil der Wähler/innen (B) in Bezug auf alle Wahlberechtigten (A) aus [B/A].

2) ohne Gemeinde Vechelde

Wahl nach Landeswahlvorschlägen (Parteien)																	Lfd. Nr.
Zweitstimmen		Von den gültigen Zweitstimmen entfallen auf die Wahlvorschläge															
ungültig	gültig	CDU	SPD	GRÜNE	FDP	DIE LINKE.	AfD Nieder- sachsen	BGE	DM	FREIE WÄHL- ER	LKR Nieder- sachsen	ÖDP	Die PARTEI	Tier- schutz- partei	PIRA- TEN	V-Partei ³	
E	F	F 1	F 2	F 3	F 4	F 5	F 6	F 9	F 13	F 16	F 17	F 18	F 19	F 20	F 21	F 22	
63 0,4	17.334 99,6	5.343 30,8	6.443 37,2	1.775 10,2	1.528 8,8	765 4,4	996 5,7	16 0,1	23 0,1	56 0,3	6 0,0	35 0,2	137 0,8	138 0,8	48 0,3	25 0,1	1
36 0,2	15.069 99,8	3.150 20,9	5.255 34,9	3.040 20,2	1.196 7,9	1.337 8,9	483 3,2	37 0,2	13 0,1	38 0,3	3 0,0	42 0,3	270 1,8	113 0,7	58 0,4	34 0,2	2
59 0,5	12.325 99,5	3.080 25,0	4.218 34,2	1.720 14,0	1.173 9,5	1.031 8,4	608 4,9	26 0,2	14 0,1	32 0,3	7 0,1	28 0,2	215 1,7	97 0,8	48 0,4	28 0,2	3
158 0,4	44.728 99,6	11.573 25,9	15.916 35,6	6.535 14,6	3.897 8,7	3.133 7,0	2.087 4,7	79 0,2	50 0,1	126 0,3	16 0,0	105 0,2	622 1,4	348 0,8	154 0,3	87 0,2	4
97 0,5	17.709 99,5	5.206 29,4	6.870 38,8	1.688 9,5	1.406 7,9	850 4,8	1.194 6,7	33 0,2	18 0,1	38 0,2	10 0,1	24 0,1	138 0,8	156 0,9	59 0,3	19 0,1	5
93 0,7	13.586 99,3	3.885 28,6	5.816 42,8	810 6,0	804 5,9	716 5,3	1.195 8,8	21 0,2	15 0,1	39 0,3	0 0,0	7 0,1	116 0,9	113 0,8	35 0,3	14 0,1	6
190 0,6	31.295 99,4	9.091 29,0	12.686 40,5	2.498 8,0	2.210 7,1	1.566 5,0	2.389 7,6	54 0,2	33 0,1	77 0,2	10 0,0	31 0,1	254 0,8	269 0,9	94 0,3	33 0,1	7
75 0,5	14.948 99,5	3.247 21,7	5.373 35,9	2.015 13,5	1.055 7,1	1.607 10,8	878 5,9	41 0,3	30 0,2	38 0,3	1 0,0	35 0,2	378 2,5	135 0,9	86 0,6	29 0,2	8
74 0,4	17.795 99,6	5.323 29,9	6.813 38,3	1.641 9,2	1.539 8,6	843 4,7	1.148 6,5	22 0,1	23 0,1	59 0,3	6 0,0	22 0,1	156 0,9	121 0,7	62 0,3	17 0,1	9
53 0,4	12.171 99,6	2.624 21,6	4.690 38,5	1.657 13,6	858 7,0	1.004 8,2	801 6,6	20 0,2	18 0,1	40 0,3	7 0,1	27 0,2	231 1,9	106 0,9	59 0,5	29 0,2	10
202 0,4	44.914 99,6	11.194 24,9	16.876 37,6	5.313 11,8	3.452 7,7	3.454 7,7	2.827 6,3	83 0,2	71 0,2	137 0,3	14 0,0	84 0,2	765 1,7	362 0,8	207 0,5	75 0,2	11
550 0,5	120.937 99,5	31.858 26,3	45.478 37,6	14.346 11,9	9.559 7,9	8.153 6,7	7.303 6,0	216 0,2	154 0,1	340 0,3	40 0,0	220 0,2	1.641 1,4	979 0,8	455 0,4	195 0,2	13

Tab. 4 Stadtbezirke - Landtagswahl 15.10.2017

Lfd. Nr.	Stadtbezirk	Wahlberechtigte				Wähler/innen		Wahl im Wahlkreis											
		lt. Wählerverz.		§19 Abs.2 NLWO Selbst. Wahlschein	insgesamt A1+A2+A3	insgesamt 1)	darunter mit Wahlschein	Erststimmen		Von den gültigen Erststimmen entfallen auf die Bewerberin/den Bewerber									
		ohne Sperrvermerk "W" Wahlschein	mit Sperrvermerk "W" Wahlschein					ungültig	gültig	CDU	SPD	GRÜNE	FDP	DIE LINKE.	AfD Niedersachsen	Die PARTEI (nur WK 3)	Einzelbewerber (nur WK 3)		
		Nr.	A 1	A 2	A 3	A	B	B 1	C	D	D 1	D 2	D 3	D 4	D 5	D 6	D 19	D 23	
1	Allgemeine Bezirke	12.482	3.089	0	15.571	7.945 63,6	17	49 0,6	7.896 99,4	2.409 30,5	3.535 44,8	740 9,4	423 5,4	338 4,3	451 5,7	•	•		
2	Briefwahlbezirke	•	3.072	•	•	2.953 96,1	2.953	21 0,7	2.932 99,3	1.046 35,7	1.069 36,5	332 11,3	219 7,5	102 3,5	164 5,6	•	•		
3	Stadtbezirk 112 -gesamt-	12.482	3.089	0	15.571	10.898 70,0	2.970 27,3	70 0,6	10.828 99,4	3.455 31,9	4.604 42,5	1.072 9,9	642 5,9	440 4,1	615 5,7	•	•		
4	Allgemeine Bezirke	2.577	513	0	3.090	1.753 67,8	9	8 0,5	1.745 99,5	561 32,1	821 47,0	76 4,4	121 6,9	58 3,3	108 6,2	•	•		
5	Briefwahlbezirke	•	504	•	•	473 93,8	473	7 1,5	466 98,5	183 39,3	184 39,5	33 7,1	25 5,4	14 3,0	27 5,8	•	•		
6	Stadtbezirk 113 -gesamt-	2.577	513	0	3.090	2.226 72,0	482 21,7	15 0,7	2.211 99,3	744 33,6	1.005 45,5	109 4,9	146 6,6	72 3,3	135 6,1	•	•		
7	Allgemeine Bezirke	4.335	1.231	0	5.566	3.129 72,0	12	25 0,8	3.104 99,2	1.100 35,4	1.327 42,8	247 8,0	176 5,7	83 2,7	171 5,5	•	•		
8	Briefwahlbezirke	•	1.219	•	•	1.144 93,8	1.144	6 0,5	1.138 99,5	499 43,8	366 32,2	86 7,6	95 8,3	42 3,7	50 4,4	•	•		
9	Stadtbezirk 114 -gesamt-	4.335	1.231	0	5.566	4.273 76,8	1.156 27,1	31 0,7	4.242 99,3	1.599 37,7	1.693 39,9	333 7,9	271 6,4	125 2,9	221 5,2	•	•		
10	Allgemeine Bezirke	16.189	4.859	0	21.048	10.679 65,7	61	45 0,4	10.634 99,6	2.262 21,3	4.814 45,3	1.826 17,2	543 5,1	835 7,9	354 3,3	•	•		
11	Briefwahlbezirke	•	4.798	•	•	4.426 92,2	4.426	17 0,4	4.409 99,6	1.205 27,3	1.678 38,1	858 19,5	281 6,4	279 6,3	108 2,4	•	•		
12	Stadtbezirk 120 -gesamt-	16.189	4.859	0	21.048	15.105 71,8	4.487 29,7	62 0,4	15.043 99,6	3.467 23,0	6.492 43,2	2.684 17,8	824 5,5	1.114 7,4	462 3,1	•	•		
13	Allgemeine Bezirke	8.333	2.361	0	10.694	4.090 49,0	16	35 0,9	4.055 99,1	1.054 26,0	1.647 40,6	500 12,3	269 6,6	352 8,7	233 5,7	•	•		
14	Briefwahlbezirke	•	2.345	•	•	2.180 93,0	2.180	25 1,1	2.155 98,9	752 34,9	743 34,5	277 12,9	160 7,4	124 5,8	99 4,6	•	•		
15	Stadtbezirk 131 -gesamt-	8.333	2.361	0	10.694	6.270 58,6	2.196 35,0	60 1,0	6.210 99,0	1.806 29,1	2.390 38,5	777 12,5	429 6,9	476 7,7	332 5,3	•	•		
16	Allgemeine Bezirke	7.976	1.858	0	9.834	4.427 55,3	24	45 1,0	4.382 99,0	1.118 25,5	1.846 42,1	572 13,1	257 5,9	370 8,4	219 5,0	•	•		
17	Briefwahlbezirke	•	1.834	•	•	1.687 92,0	1.687	8 0,5	1.679 99,5	545 32,5	601 35,8	236 14,1	143 8,5	91 5,4	63 3,8	•	•		
18	Stadtbezirk 132 -gesamt-	7.976	1.858	0	9.834	6.114 62,2	1.711 28,0	53 0,9	6.061 99,1	1.663 27,4	2.447 40,4	808 13,3	400 6,6	461 7,6	282 4,7	•	•		
19	Allgemeine Bezirke	5.163	1.364	0	6.527	3.625 70,1	6	28 0,8	3.597 99,2	1.218 33,9	1.600 44,5	274 7,6	203 5,6	115 3,2	187 5,2	•	•		
20	Briefwahlbezirke	•	1.358	•	•	1.300 95,7	1.300	11 0,8	1.289 99,2	503 39,0	502 38,9	84 6,5	91 7,1	43 3,3	66 5,1	•	•		
21	Stadtbezirk 211 -gesamt-	5.163	1.364	0	6.527	4.925 75,5	1.306 26,5	39 0,8	4.886 99,2	1.721 35,2	2.102 43,0	358 7,3	294 6,0	158 3,2	253 5,2	•	•		
22	Allgemeine Bezirke	7.676	1.470	0	9.146	4.281 55,7	14	41 1,0	4.240 99,0	1.298 30,6	1.915 45,2	230 5,4	188 4,4	249 5,9	360 8,5	•	•		
23	Briefwahlbezirke	•	1.456	•	•	1.370 94,1	1.370	8 0,6	1.362 99,4	446 32,7	590 43,3	87 6,4	77 5,7	65 4,8	97 7,1	•	•		
24	Stadtbezirk 212 -gesamt-	7.676	1.470	0	9.146	5.651 61,8	1.384 24,5	49 0,9	5.602 99,1	1.744 31,1	2.505 44,7	317 5,7	265 4,7	314 5,6	457 8,2	•	•		

1) Die Berechnung der Wahlbeteiligung in den allgemeinen Wahlbezirken berücksichtigt keine Briefwähler [B/(A1+B1)]; die Berechnung der Wahlbeteiligung in den Briefwahlbezirken berücksichtigt nur das tatsächliche Potential an Briefwählern [B/(A2-B1)]; die Berechnung der Wahlbeteiligung in allen Wahlbezirken drückt den Anteil der Wähler/innen (B) in Bezug auf alle Wahlberechtigten (A) aus.

Wahl nach Landeswahlvorschlägen (Parteien)																	Lfd. Nr.
Zweitstimmen		Von den gültigen Zweitstimmen entfallen auf die Wahlvorschläge															
ungültig	gültig	CDU	SPD	GRÜNE	FDP	DIE LINKE.	AfD Nieder- sachsen	BGE	DM	FREIE WÄHL- ER	LKR Nieder- sachsen	ÖDP	Die PARTEI	Tier- schutz- partei	PIRA- TEN	V-Partei ³	
E	F	F 1	F 2	F 3	F 4	F 5	F 6	F 9	F 13	F 16	F 17	F 18	F 19	F 20	F 21	F 22	
29 0,4	7.916 99,6	2.249 28,4	3.074 38,8	889 11,2	614 7,8	397 5,0	467 5,9	9 0,1	10 0,1	23 0,3	2 0,0	19 0,2	72 0,9	61 0,8	21 0,3	9 0,1	1
11 0,4	2.942 99,6	992 33,7	947 32,2	331 11,3	272 9,2	141 4,8	170 5,8	1 0,0	5 0,2	4 0,1	2 0,1	5 0,2	26 0,9	32 1,1	8 0,3	6 0,2	2
40 0,4	10.858 99,6	3.241 29,8	4.021 37,0	1.220 11,2	886 8,2	538 5,0	637 5,9	10 0,1	15 0,1	27 0,2	4 0,0	24 0,2	98 0,9	93 0,9	29 0,3	15 0,1	3
7 0,4	1.746 99,6	524 30,0	731 41,9	112 6,4	154 8,8	58 3,3	115 6,6	2 0,1	3 0,2	10 0,6	1 0,1	2 0,1	12 0,7	11 0,6	7 0,4	4 0,2	4
4 0,8	469 99,2	171 36,5	178 38,0	30 6,4	38 8,1	12 2,6	28 6,0	0 0,0	0 0,0	2 0,4	0 0,0	2 0,4	2 0,4	6 1,3	0 0,0	0 0,0	5
11 0,5	2.215 99,5	695 31,4	909 41,0	142 6,4	192 8,7	70 3,2	143 6,5	2 0,1	3 0,1	12 0,5	1 0,0	4 0,2	14 0,6	17 0,8	7 0,3	4 0,2	6
12 0,4	3.117 99,6	973 31,2	1.192 38,2	309 9,9	285 9,1	112 3,6	167 5,4	3 0,1	3 0,1	15 0,5	1 0,0	6 0,2	18 0,6	21 0,7	9 0,3	3 0,1	7
0 0,0	1.144 100,0	434 37,9	321 28,1	104 9,1	165 14,4	45 3,9	49 4,3	1 0,1	2 0,2	2 0,2	0 0,0	1 0,1	7 0,6	7 0,6	3 0,3	3 0,3	8
12 0,3	4.261 99,7	1.407 33,0	1.513 35,5	413 9,7	450 10,6	157 3,7	216 5,1	4 0,1	5 0,1	17 0,4	1 0,0	7 0,2	25 0,6	28 0,7	12 0,3	6 0,1	9
29 0,3	10.650 99,7	2.028 19,0	3.833 36,0	2.182 20,5	789 7,4	996 9,4	369 3,5	24 0,2	9 0,1	28 0,3	2 0,0	32 0,3	204 1,9	80 0,8	49 0,5	25 0,2	10
7 0,2	4.419 99,8	1.122 25,4	1.422 32,2	858 19,4	407 9,2	341 7,7	114 2,6	13 0,3	4 0,1	10 0,2	1 0,0	10 0,2	66 1,5	33 0,7	9 0,2	9 0,2	11
36 0,2	15.069 99,8	3.150 20,9	5.255 34,9	3.040 20,2	1.196 7,9	1.337 8,9	483 3,2	37 0,2	13 0,1	38 0,3	3 0,0	42 0,3	270 1,8	113 0,7	58 0,4	34 0,2	12
18 0,4	4.072 99,6	916 22,5	1.424 35,0	561 13,8	365 9,0	380 9,3	228 5,6	11 0,3	10 0,2	7 0,2	4 0,1	11 0,3	92 2,3	34 0,8	21 0,5	8 0,2	13
11 0,5	2.169 99,5	705 32,5	648 29,9	265 12,2	243 11,2	138 6,4	95 4,4	3 0,1	1 0,0	11 0,5	1 0,0	5 0,2	29 1,3	18 0,8	2 0,1	5 0,2	14
29 0,5	6.241 99,5	1.621 26,0	2.072 33,2	826 13,2	608 9,7	518 8,3	323 5,2	14 0,2	11 0,2	18 0,3	5 0,1	16 0,3	121 1,9	52 0,8	23 0,4	13 0,2	15
25 0,6	4.402 99,4	977 22,2	1.611 36,6	666 15,1	362 8,2	398 9,0	218 5,0	7 0,2	3 0,1	10 0,2	2 0,0	8 0,2	75 1,7	36 0,8	19 0,4	10 0,2	16
5 0,3	1.682 99,7	482 28,7	535 31,8	228 13,6	203 12,1	115 6,8	67 4,0	5 0,3	0 0,0	4 0,2	0 0,0	4 0,2	19 1,1	9 0,5	6 0,4	5 0,3	17
30 0,5	6.084 99,5	1.459 24,0	2.146 35,3	894 14,7	565 9,3	513 8,4	285 4,7	12 0,2	3 0,0	14 0,2	2 0,0	12 0,2	94 1,5	45 0,7	25 0,4	15 0,2	18
19 0,5	3.606 99,5	1.098 30,4	1.424 39,5	366 10,1	271 7,5	146 4,0	214 5,9	3 0,1	7 0,2	6 0,2	0 0,0	4 0,1	25 0,7	30 0,8	12 0,3	0 0,0	19
7 0,5	1.293 99,5	464 35,9	468 36,2	109 8,4	118 9,1	40 3,1	70 5,4	2 0,2	0 0,0	3 0,2	2 0,2	1 0,1	4 0,3	8 0,6	3 0,2	1 0,1	20
26 0,5	4.899 99,5	1.562 31,9	1.892 38,6	475 9,7	389 7,9	186 3,8	284 5,8	5 0,1	7 0,1	9 0,2	2 0,0	5 0,1	29 0,6	38 0,8	15 0,3	1 0,0	21
39 0,9	4.242 99,1	1.163 27,4	1.718 40,5	313 7,4	291 6,9	249 5,9	368 8,7	5 0,1	3 0,1	12 0,3	5 0,1	12 0,3	44 1,0	42 1,0	13 0,3	4 0,1	22
2 0,1	1.368 99,9	418 30,6	566 41,4	100 7,3	84 6,1	56 4,1	96 7,0	7 0,5	0 0,0	4 0,3	2 0,1	1 0,1	13 1,0	14 1,0	6 0,4	1 0,1	23
41 0,7	5.610 99,3	1.581 28,2	2.284 40,7	413 7,4	375 6,7	305 5,4	464 8,3	12 0,2	3 0,1	16 0,3	7 0,1	13 0,2	57 1,0	56 1,0	19 0,3	5 0,1	24

Tab. 4 Stadtbezirke - Landtagswahl 15.10.2017

Lfd. Nr.	Stadtbezirk	Wahlberechtigte				Wähler/innen		Wahl im Wahlkreis											
		lt. Wählerverz.		§19 Abs.2 NLWO Selbst. Wahlschein	insgesamt A1+A2+A3	insgesamt 1)	darunter mit Wahlschein	Erststimmen		Von den gültigen Erststimmen entfallen auf die Bewerberin/den Bewerber									
		ohne Sperrvermerk "W" Wahlschein	mit Sperrvermerk "W" Wahlschein					ungültig	gültig	CDU	SPD	GRÜNE	FDP	DIE LINKE.	AfD Niedersachsen	Die PARTEI (nur WK 3)	Einzelbewerber (nur WK 3)		
		Nr.	A 1	A 2	A 3	A	B	B 1	C	D	D 1	D 2	D 3	D 4	D 5	D 6	D 19	D 23	
25	Allgemeine Bezirke	8.356	1.969	0	10.325	5.404 64,5	21	43 0,8	5.361 99,2	1.647 30,7	2.374 44,3	450 8,4	312 5,8	233 4,3	345 6,4	•	•		
26	Briefwahlbezirke	•	1.948	•	•	1.826 93,7	1.826	15 0,8	1.811 99,2	681 37,6	649 35,8	163 9,0	167 9,2	72 4,0	79 4,4	•	•		
27	Stadtbezirk 213 -gesamt-	8.356	1.969	0	10.325	7.230 70,0	1.847 25,5	58 0,8	7.172 99,2	2.328 32,5	3.023 42,2	613 8,5	479 6,7	305 4,3	424 5,9	•	•		
28	Allgemeine Bezirke	14.531	1.924	0	16.455	5.542 38,1	7	72 1,3	5.470 98,7	1.515 27,7	2.617 47,8	206 3,8	212 3,9	307 5,6	613 11,2	•	•		
29	Briefwahlbezirke	•	1.917	•	•	1.784 93,1	1.784	14 0,8	1.770 99,2	575 32,5	823 46,5	74 4,2	96 5,4	93 5,3	109 6,2	•	•		
30	Stadtbezirk 221 -gesamt-	14.531	1.924	0	16.455	7.326 44,5	1.791 24,4	86 1,2	7.240 98,8	2.090 28,9	3.440 47,5	280 3,9	308 4,3	400 5,5	722 10,0	•	•		
31	Allgemeine Bezirke	2.415	419	0	2.834	1.583 65,5	2	8 0,5	1.575 99,5	600 38,1	699 44,4	100 6,3	53 3,4	50 3,2	73 4,6	•	•		
32	Briefwahlbezirke	•	417	•	•	386 92,6	386	2 0,5	384 99,5	149 38,8	153 39,8	31 8,1	20 5,2	7 1,8	24 6,3	•	•		
33	Stadtbezirk 222 -gesamt-	2.415	419	0	2.834	1.969 69,5	388 19,7	10 0,5	1.959 99,5	749 38,2	852 43,5	131 6,7	73 3,7	57 2,9	97 5,0	•	•		
34	Allgemeine Bezirke	3.900	756	0	4.656	2.361 60,5	3	18 0,8	2.343 99,2	757 32,3	1.045 44,6	135 5,8	114 4,9	90 3,8	202 8,6	•	•		
35	Briefwahlbezirke	•	753	•	•	721 95,8	721	3 0,4	718 99,6	274 38,2	261 36,4	48 6,7	45 6,3	40 5,6	50 7,0	•	•		
36	Stadtbezirk 223 -gesamt-	3.900	756	0	4.656	3.082 66,2	724 23,5	21 0,7	3.061 99,3	1.031 33,7	1.306 42,7	183 6,0	159 5,2	130 4,2	252 8,2	•	•		
37	Allgemeine Bezirke	2.026	273	0	2.299	1.056 52,1	1	7 0,7	1.049 99,3	418 39,8	417 39,8	42 4,0	33 3,1	55 5,2	84 8,0	•	•		
38	Briefwahlbezirke	•	272	•	•	246 90,4	246	1 0,4	245 99,6	102 41,6	80 32,7	22 9,0	10 4,1	19 7,8	12 4,9	•	•		
39	Stadtbezirk 224 -gesamt-	2.026	273	0	2.299	1.302 56,6	247 19,0	8 0,6	1.294 99,4	520 40,2	497 38,4	64 4,9	43 3,3	74 5,7	96 7,4	•	•		
40	Allgemeine Bezirke	21.406	4.687	0	26.093	10.723 50,0	48	86 0,8	10.637 99,2	2.384 22,4	4.564 42,9	1.086 10,2	523 4,9	916 8,6	656 6,2	417 3,9	91 0,9		
41	Briefwahlbezirke	•	4.639	•	•	4.300 92,7	4.300	24 0,6	4.276 99,4	1.129 26,4	1.660 38,8	486 11,4	313 7,3	293 6,9	133 5,1	46 3,1	1,1		
42	Stadtbezirk 310 -gesamt-	21.406	4.687	0	26.093	15.023 57,6	4.348 28,9	110 0,7	14.913 99,3	3.513 23,6	6.224 41,7	1.572 10,5	836 5,6	1.209 8,1	872 5,8	550 3,7	137 0,9		
43	Allgemeine Bezirke	13.742	3.015	0	16.757	8.883 64,5	25	53 0,6	8.830 99,4	2.802 31,7	3.727 42,2	674 7,6	601 6,8	323 3,7	503 5,7	120 1,4	80 0,9		
44	Briefwahlbezirke	•	2.990	•	•	2.767 92,5	2.767	15 0,5	2.752 99,5	976 35,5	1.060 38,5	212 7,7	216 7,8	75 2,7	162 5,9	31 1,1	20 0,7		
45	Stadtbezirk 321 -gesamt-	13.742	3.015	0	16.757	11.650 69,5	2.792 24,0	68 0,6	11.582 99,4	3.778 32,6	4.787 41,3	886 7,6	817 7,1	398 3,4	665 5,7	151 1,3	100 0,9		
46	Allgemeine Bezirke	3.813	713	0	4.526	2.045 53,6	1	12 0,6	2.033 99,4	607 29,9	914 45,0	98 4,8	110 5,4	97 4,8	164 8,1	25 1,2	18 0,9		
47	Briefwahlbezirke	•	712	•	•	673 94,5	673	6 0,9	667 99,1	223 33,4	257 38,5	43 6,4	56 8,4	18 2,7	51 7,6	11 1,6	8 1,2		
48	Stadtbezirk 322 -gesamt-	3.813	713	0	4.526	2.718 60,1	674 24,8	18 0,7	2.700 99,3	830 30,7	1.171 43,4	141 5,2	166 6,1	115 4,3	215 8,0	36 1,3	26 1,0		

1) Die Berechnung der Wahlbeteiligung in den allgemeinen Wahlbezirken berücksichtigt keine Briefwähler [B/(A1+B1)]; die Berechnung der Wahlbeteiligung in den Briefwahlbezirken berücksichtigt nur das tatsächliche Potential an Briefwählern [B/(A2-B1)]; die Berechnung der Wahlbeteiligung in allen Wahlbezirken drückt den Anteil der Wähler/innen (B) in Bezug auf alle Wahlberechtigten (A) aus.

Wahl nach Landeswahlvorschlägen (Parteien)																	Lfd. Nr.
Zweitstimmen		Von den gültigen Zweitstimmen entfallen auf die Wahlvorschläge															
ungültig	gültig	CDU	SPD	GRÜNE	FDP	DIE LINKE.	AfD Nieder- sachsen	BGE	DM	FREIE WÄHL- ER	LKR Nieder- sachsen	ÖDP	Die PARTEI	Tier- schutz- partei	PIRA- TEN	V-Partei ³	
E	F	F 1	F 2	F 3	F 4	F 5	F 6	F 9	F 13	F 16	F 17	F 18	F 19	F 20	F 21	F 22	
25 0,5	5.379 99,5	1.420 26,4	2.117 39,4	603 11,2	455 8,5	274 5,1	359 6,7	12 0,2	6 0,1	5 0,1	1 0,0	6 0,1	45 0,8	47 0,9	19 0,4	10 0,2	25
5 0,3	1.821 99,7	643 35,3	577 31,7	197 10,8	187 10,3	85 4,7	87 4,8	4 0,2	2 0,1	8 0,4	0 0,0	0 0,0	7 0,4	15 0,8	6 0,3	3 0,2	26
30 0,4	7.200 99,6	2.063 28,7	2.694 37,4	800 11,1	642 8,9	359 5,0	446 6,2	16 0,2	8 0,1	13 0,2	1 0,0	6 0,1	52 0,7	62 0,9	25 0,3	13 0,2	27
64 1,2	5.478 98,8	1.404 25,6	2.468 45,1	261 4,8	268 4,9	339 6,2	605 11,0	6 0,1	2 0,0	13 0,2	0 0,0	3 0,1	40 0,7	45 0,8	18 0,3	6 0,1	28
8 0,4	1.776 99,6	521 29,3	793 44,7	80 4,5	126 7,1	90 5,1	113 6,4	7 0,4	4 0,2	5 0,3	0 0,0	0 0,0	10 0,6	21 1,2	4 0,2	2 0,1	29
72 1,0	7.254 99,0	1.925 26,5	3.261 45,0	341 4,7	394 5,4	429 5,9	718 9,9	13 0,2	6 0,1	18 0,2	0 0,0	3 0,0	50 0,7	66 0,9	22 0,3	8 0,1	30
7 0,4	1.576 99,6	548 34,8	633 40,2	125 7,9	80 5,1	67 4,3	86 5,5	0 0,0	3 0,2	7 0,4	0 0,0	0 0,0	16 1,0	5 0,3	3 0,2	3 0,2	31
1 0,3	385 99,7	126 32,7	147 38,2	33 8,6	38 9,9	8 2,1	25 6,5	0 0,0	0 0,0	1 0,3	0 0,0	0 0,0	3 0,8	3 0,8	0 0,0	1 0,3	32
8 0,4	1.961 99,6	674 34,4	780 39,8	158 8,1	118 6,0	75 3,8	111 5,7	0 0,0	3 0,2	8 0,4	0 0,0	0 0,0	19 1,0	8 0,4	3 0,2	4 0,2	33
8 0,3	2.353 99,7	671 28,5	991 42,1	185 7,9	158 6,7	92 3,9	207 8,8	3 0,1	3 0,1	6 0,3	0 0,0	2 0,1	14 0,6	17 0,7	3 0,1	1 0,0	34
1 0,1	720 99,9	254 35,3	250 34,7	52 7,2	65 9,0	35 4,9	46 6,4	2 0,3	0 0,0	1 0,1	0 0,0	0 0,0	9 1,3	4 0,6	1 0,1	1 0,1	35
9 0,3	3.073 99,7	925 30,1	1.241 40,4	237 7,7	223 7,3	127 4,1	253 8,2	5 0,2	3 0,1	7 0,2	0 0,0	2 0,1	23 0,7	21 0,7	4 0,1	2 0,1	36
3 0,3	1.053 99,7	287 27,3	448 42,5	56 5,3	49 4,7	63 6,0	98 9,3	1 0,1	2 0,2	5 0,5	0 0,0	2 0,2	21 2,0	16 1,5	5 0,5	0 0,0	37
1 0,4	245 99,6	74 30,2	86 35,1	18 7,3	20 8,2	22 9,0	15 6,1	2 0,8	1 0,4	1 0,4	0 0,0	0 0,0	3 1,2	2 0,8	1 0,4	0 0,0	38
4 0,3	1.298 99,7	361 27,8	534 41,1	74 5,7	69 5,3	85 6,5	113 8,7	3 0,2	3 0,2	6 0,5	0 0,0	2 0,2	24 1,8	18 1,4	6 0,5	0 0,0	39
59 0,6	10.664 99,4	2.176 20,4	3.924 36,8	1.407 13,2	690 6,5	1.226 11,5	661 6,2	29 0,3	25 0,2	27 0,3	1 0,0	24 0,2	285 2,7	101 0,9	68 0,6	20 0,2	40
16 0,4	4.284 99,6	1.071 25,0	1.449 33,8	608 14,2	365 8,5	381 8,9	217 5,1	12 0,3	5 0,1	11 0,3	0 0,0	11 0,3	93 2,2	34 0,8	18 0,4	9 0,2	41
75 0,5	14.948 99,5	3.247 21,7	5.373 35,9	2.015 13,5	1.055 7,1	1.607 10,8	878 5,9	41 0,3	30 0,2	38 0,3	1 0,0	35 0,2	378 2,5	135 0,9	86 0,6	29 0,2	42
27 0,3	8.856 99,7	2.601 29,4	3.387 38,2	892 10,1	756 8,5	449 5,1	535 6,0	10 0,1	13 0,1	23 0,3	3 0,0	14 0,2	90 1,0	51 0,6	26 0,3	6 0,1	43
8 0,3	2.759 99,7	933 33,8	957 34,7	269 9,7	277 10,0	97 3,5	167 6,1	1 0,0	2 0,1	11 0,4	1 0,0	1 0,0	16 0,6	13 0,5	8 0,3	6 0,2	44
35 0,3	11.615 99,7	3.534 30,4	4.344 37,4	1.161 10,0	1.033 8,9	546 4,7	702 6,0	11 0,1	15 0,1	34 0,3	4 0,0	15 0,1	106 0,9	64 0,6	34 0,3	12 0,1	45
15 0,7	2.030 99,3	558 27,5	826 40,7	122 6,0	141 6,9	133 6,6	173 8,5	5 0,2	5 0,2	12 0,6	1 0,0	3 0,1	20 1,0	21 1,0	10 0,5	0 0,0	46
4 0,6	669 99,4	205 30,6	262 39,2	38 5,7	62 9,3	30 4,5	55 8,2	0 0,0	0 0,0	1 0,1	0 0,0	0 0,0	5 0,7	9 1,3	2 0,3	0 0,0	47
19 0,7	2.699 99,3	763 28,3	1.088 40,3	160 5,9	203 7,5	163 6,0	228 8,4	5 0,2	5 0,2	13 0,5	1 0,0	3 0,1	25 0,9	30 1,1	12 0,4	0 0,0	48

Tab. 4 Stadtbezirke - Landtagswahl 15.10.2017

Lfd. Nr.	Stadtbezirk	Wahlberechtigte				Wähler/innen		Wahl im Wahlkreis											
		lt. Wählerverz.		§19 Abs.2 NLWO Selbst. Wahlschein	insgesamt A1+A2+A3	insgesamt 1)	darunter mit Wahlschein	Erststimmen		Von den gültigen Erststimmen entfallen auf die Bewerberin/den Bewerber									
		ohne Sperrvermerk "W" Wahlschein	mit Sperrvermerk "W" Wahlschein					ungültig	gültig	CDU	SPD	GRÜNE	FDP	DIE LINKE.	AfD Niedersachsen	Die PARTEI (nur WK 3)	Einzelbewerber (nur WK 3)		
		A 1	A 2	A 3	A	B	B 1	C	D	D 1	D 2	D 3	D 4	D 5	D 6	D 19	D 23		
49	Allgemeine Bezirke	4.070	967	0	5.037	2.597	7	22,08	2.575	786	1.118	160	140	79	153	26	113		
50	Briefwahlbezirke	•	960	•	•	63,7	904	0,8	99,2	30,5	43,4	6,2	5,4	3,1	5,9	1,0	4,4		
51	Stadtbezirk 323 -gesamt-	4.070	967	0	5.037	94,2	911	0,8	99,2	38,2	34,8	5,4	8,6	2,9	4,9	0,8	4,5		
						69,5	26,0	0,8	99,2	1.129	1.430	208	217	105	197	33	153		
52	Allgemeine Bezirke	13.465	2.982	0	16.447	63,7	6.991	0,6	99,4	22,9	44,7	10,3	5,4	6,0	6,5	219	69		
53	Briefwahlbezirke	•	2.966	•	•	51,9	2.756	0,5	99,5	27,3	39,4	12,1	6,5	5,6	4,7	3,0	1,4		
54	Stadtbezirk 331 -gesamt-	13.465	2.982	0	16.447	92,9	9.747	0,6	99,4	23,44	4.187	1.046	551	574	583	301	107		
						59,3	28,4	0,6	99,4	24,2	43,2	10,8	5,7	5,9	6,0	3,1	1,1		
55	Allgemeine Bezirke	3.129	720	0	3.849	58,1	1.818	0,7	99,3	20,2	47,8	10,0	3,7	7,2	7,6	40	23		
56	Briefwahlbezirke	•	719	•	•	91,7	659	0,8	99,2	28,3	41,7	6,4	5,4	5,4	7,8	2,9	2,1		
57	Stadtbezirk 332 -gesamt-	3.129	720	0	3.849	91,7	2.477	0,7	99,3	22,4	46,2	9,1	4,1	6,7	7,6	2,4	1,5		
						64,4	26,6	0,7	99,3	22,4	46,2	9,1	4,1	6,7	7,6	2,4	1,5		

1) Die Berechnung der Wahlbeteiligung in den allgemeinen Wahlbezirken berücksichtigt keine Briefwähler [B/(A1+B1)]; die Berechnung der Wahlbeteiligung in den Briefwahlbezirken berücksichtigt nur das tatsächliche Potential an Briefwählern [B/(A2-B1)]; die Berechnung der Wahlbeteiligung in Braunschweig insgesamt drückt den Anteil der Wähler/innen (B) in Bezug auf alle Wahlberechtigten (A) aus [B/A].

Wahl nach Landeswahlvorschlägen (Parteien)																	Lfd. Nr.
Zweitstimmen		Von den gültigen Zweitstimmen entfallen auf die Wahlvorschläge															
ungültig	gültig	CDU	SPD	GRÜNE	FDP	DIE LINKE.	AfD Nieder- sachsen	BGE	DM	FREIE WÄHL- ER	LKR Nieder- sachsen	ÖDP	Die PARTEI	Tier- schutz- partei	PIRA- TEN	V-Partei³	
E	F	F 1	F 2	F 3	F 4	F 5	F 6	F 9	F 13	F 16	F 17	F 18	F 19	F 20	F 21	F 22	
18 0,7	2.579 99,3	703 27,3	1.077 41,8	248 9,6	205 7,9	105 4,1	168 6,5	3 0,1	3 0,1	9 0,3	1 0,0	3 0,1	21 0,8	17 0,7	12 0,5	4 0,2	49
2 0,2	902 99,8	323 35,8	304 33,7	72 8,0	98 10,9	29 3,2	50 5,5	3 0,3	0 0,0	3 0,3	0 0,0	1 0,1	4 0,4	10 1,1	4 0,4	1 0,1	50
20 0,6	3.481 99,4	1.026 29,5	1.381 39,7	320 9,2	303 8,7	134 3,8	218 6,3	6 0,2	3 0,1	12 0,3	1 0,0	4 0,1	25 0,7	27 0,8	16 0,5	5 0,1	51
32 0,5	6.959 99,5	1.405 20,2	2.713 39,0	964 13,9	497 7,1	591 8,5	474 6,8	16 0,2	15 0,2	21 0,3	3 0,0	16 0,2	145 2,1	49 0,7	34 0,5	16 0,2	52
9 0,3	2.747 99,7	699 25,4	952 34,7	395 14,4	224 8,2	204 7,4	137 5,0	3 0,1	2 0,1	15 0,5	3 0,1	9 0,3	53 1,9	28 1,0	17 0,6	6 0,2	53
41 0,4	9.706 99,6	2.104 21,7	3.665 37,8	1.359 14,0	721 7,4	795 8,2	611 6,3	19 0,2	17 0,2	36 0,4	6 0,1	25 0,3	198 2,0	77 0,8	51 0,5	22 0,2	54
9 0,5	1.809 99,5	355 19,6	780 43,1	221 12,2	91 5,0	159 8,8	139 7,7	1 0,1	1 0,1	3 0,2	1 0,1	2 0,1	24 1,3	23 1,3	6 0,3	3 0,2	55
3 0,5	656 99,5	165 25,2	245 37,3	77 11,7	46 7,0	50 7,6	51 7,8	0 0,0	0 0,0	1 0,2	0 0,0	0 0,0	9 1,4	6 0,9	2 0,3	4 0,6	56
12 0,5	2.465 99,5	520 21,1	1.025 41,6	298 12,1	137 5,6	209 8,5	190 7,7	1 0,0	1 0,0	4 0,2	1 0,0	2 0,1	33 1,3	29 1,2	8 0,3	7 0,3	57

Tab. 5 Wahlbezirksergebnisse - Landtagswahl 15.10.2017 - WK 1 Braunschweig-Nord

Lfd. Nr.	Wahlbezirk	Wahllokal	Wahlberechtigte				Wähler/innen		Wahl im Wahlkreis								
			lt. Wählerverz.		§19 Abs.2 NLWO Selbst. Wahlschein	insgesamt A1+A2+A3	insgesamt 1)	darunter mit Wahlschein	Erststimmen		Von den gültigen Erststimmen entfallen auf die Bewerberin/den Bewerber						
			ohne Sperrvermerk "W" Wahlschein	mit Sperrvermerk "W" Wahlschein					ungültig	gültig	Hackenberg CDU	Dr. Pantazis SPD	Heinen-Kjajić GRÜNE	Schütz FDP	Kirchhoff DIE LINKE.	Wirtz AfD Niedersachsen	
																	A 1
34	120-33	Grundschule Comeniusstraße	866	190	0	1.056	576 66,2	4	3 0,5	573 99,5	109 19,0	254 44,3	106 18,5	29 5,1	55 9,6	20 3,5	
35	120-34	Grundschule Comeniusstraße	740	203	0	943	471 63,6	0	3 0,6	468 99,4	91 19,4	228 48,7	73 15,6	18 3,8	38 8,1	20 4,3	
36	120-35	Christophorusschule	815	254	0	1.069	596 72,6	6	1 0,2	595 99,8	101 17,0	304 51,1	104 17,5	24 4,0	50 8,4	12 2,0	
37	120-36	Christophorusschule	1.025	313	0	1.338	653 63,6	2	4 0,6	649 99,4	136 21,0	279 43,0	110 16,9	36 5,5	57 8,8	31 4,8	
38	120-37	Christophorusschule	999	297	0	1.296	568 56,8	1	5 0,9	563 99,1	124 22,0	257 45,6	76 13,5	23 4,1	50 8,9	33 5,9	
39	131-01	Helene-Engelbrecht-Schule	738	243	0	981	365 49,4	1	1 0,3	364 99,7	96 26,4	146 40,1	46 12,6	25 6,9	28 7,7	23 6,3	
40	131-02	Helene-Engelbrecht-Schule	950	249	0	1.199	453 47,7	0	4 0,9	449 99,1	104 23,2	196 43,7	66 14,7	11 2,4	49 10,9	23 5,1	
41	131-03	Helene-Engelbrecht-Schule	1.016	291	0	1.307	443 43,5	2	6 1,4	437 98,6	94 21,5	183 41,9	61 14,0	18 4,1	52 11,9	29 6,6	
42	131-04	AOK Braunschweig	938	239	0	1.177	375 39,9	2	4 1,1	371 98,9	91 24,5	145 39,1	57 15,4	26 7,0	37 10,0	15 4,0	
43	131-11	Realschule Georg-Eckert-Str.	927	306	0	1.233	523 56,1	5	1 0,2	522 99,8	136 26,1	217 41,6	63 12,1	50 9,6	32 6,1	24 4,6	
44	131-12	Realschule J.-F.-Kennedy-Pl.	1.050	268	0	1.318	506 48,0	4	5 1,0	501 99,0	125 25,0	200 39,9	63 12,6	40 8,0	48 9,6	25 5,0	
45	131-13	Gym. Martino-Katharineum	958	253	0	1.211	506 52,8	0	4 0,8	502 99,2	121 24,1	217 43,2	52 10,4	37 7,4	46 9,2	29 5,8	
46	131-14	Gym. Martino-Katharineum	884	211	0	1.095	437 49,4	1	2 0,5	435 99,5	136 31,3	143 32,9	50 11,5	27 6,2	42 9,7	37 8,5	
47	131-15	Gym. Martino-Katharineum	872	301	0	1.173	482 55,2	1	8 1,7	474 98,3	151 31,9	200 42,2	42 8,9	35 7,4	18 3,8	28 5,9	
48	132-01	Wilhelm-Gymnasium	960	326	0	1.286	716 74,3	4	4 0,6	712 99,4	186 26,1	304 42,7	116 16,3	45 6,3	40 5,6	21 2,9	
49	132-02	Wilhelm-Gymnasium	929	222	0	1.151	551 59,1	4	3 0,5	548 99,5	115 21,0	242 44,2	86 15,7	30 5,5	60 10,9	15 2,7	
50	132-03	Begegnungsstätte Caritas	981	244	0	1.225	569 58,0	0	7 1,2	562 98,8	150 26,7	229 40,7	75 13,3	25 4,4	43 7,7	40 7,1	
51	132-04	Begegnungsstätte Caritas	724	197	0	921	516 70,8	5	7 1,4	509 98,6	138 27,1	195 38,3	78 15,3	31 6,1	43 8,4	24 4,7	
52	132-05	Altenpflegeheim St. Hedwig	765	245	0	1.010	454 58,8	7	9 2,0	445 98,0	125 28,1	161 36,2	68 15,3	34 7,6	32 7,2	25 5,6	
53	132-11	Internationale Schule BS-WOB	559	108	0	667	241 43,1	0	0 0,0	241 100,0	49 20,3	103 42,7	26 10,8	15 6,2	37 15,4	11 4,6	
54	132-12	Internationale Schule BS-WOB	578	137	0	715	295 51,0	0	3 1,0	292 99,0	70 24,0	131 44,9	38 13,0	16 5,5	19 6,5	18 6,2	
55	132-21	LBZ für Hörgeschädigte	565	205	0	770	366 64,4	3	3 0,8	363 99,2	144 39,7	119 32,8	30 8,3	40 11,0	12 3,3	18 5,0	
56	132-31	Hans-Würtz-Schule	936	76	0	1.012	305 32,6	1	5 1,6	300 98,4	63 21,0	158 52,7	20 6,7	9 3,0	35 11,7	15 5,0	
57	132-32	Hans-Würtz-Schule	979	98	0	1.077	414 42,3	0	4 1,0	410 99,0	78 19,0	204 49,8	35 8,5	12 2,9	49 12,0	32 7,8	
58	Allg. Wahlbezirke WK1 (Braunschweig)		51.892	13.911	0	65.803	32.023 61,5	139	207 0,6	31.816 99,4	8.504 26,7	13.990 44,0	3.961 12,4	1.789 5,6	2.036 6,4	1.536 4,8	
59	112-81	Briefwahlbezirk	0	0	0	0	644 100,0	644	8 1,2	636 98,8	224 35,2	256 40,3	50 7,9	42 6,6	24 3,8	40 6,3	
60	112-82	Briefwahlbezirk	0	0	0	0	604 100,0	604	4 0,7	600 99,3	243 40,5	202 33,7	58 9,7	41 6,8	22 3,7	34 5,7	
61	112-83	Briefwahlbezirk	0	0	0	0	552 100,0	552	4 0,7	548 99,3	165 30,1	216 39,4	71 13,0	39 7,1	25 4,6	32 5,8	
62	112-84	Briefwahlbezirk	0	0	0	0	628 100,0	628	1 0,2	627 99,8	242 38,6	210 33,5	69 11,0	59 9,4	14 2,2	33 5,3	
63	112-85	Briefwahlbezirk	0	0	0	0	525 100,0	525	4 0,8	521 99,2	172 33,0	185 35,5	84 16,1	38 7,3	17 3,3	25 4,8	
64	113-81	Briefwahlbezirk	0	0	0	0	473 100,0	473	7 1,5	466 98,5	183 39,3	184 39,5	33 7,1	25 5,4	14 3,0	27 5,8	

 1) Die Berechnung der Wahlbeteiligung in den allgemeinen Wahlbezirken berücksichtigt keine Briefwähler $[B/(A1+B1)]$;

 die Berechnung der Wahlbeteiligung in Braunschweig gesamt drückt den Anteil der Wähler/innen (B) in Bezug auf alle Wahlberechtigten (A) aus $[B/A]$.

Tab. 5 Wahlbezirksergebnisse - Landtagswahl 15.10.2017 - WK 1 Braunschweig-Nord

Lfd. Nr.	Wahlbezirk	Wahllokal	Wahlberechtigte				Wähler/innen		Wahl im Wahlkreis							
			lt. Wählerverz.		§19 Abs.2 NLWO Selbst. Wahrschein	insgesamt A1+A2+A3	insgesamt 1)	darunter mit Wahrschein	Erststimmen		Von den gültigen Erststimmen entfallen auf die Bewerberin/den Bewerber					
			ohne Sperrvermerk "W" Wahrschein	mit Sperrvermerk "W" Wahrschein					ungültig	gültig	Hackenberg CDU	Dr. Pantazis SPD	Heinen-Kjajić GRÜNE	Schütz FDP	Kirchhoff DIE LINKE.	Wirtz AfD Niedersachsen
65	114-81	Briefwahlbezirk	0	0	0	0	507	507	1	506	210	166	40	47	26	17
							100,0		0,2	99,8	41,5	32,8	7,9	9,3	5,1	3,4
66	114-82	Briefwahlbezirk	0	0	0	0	637	637	5	632	289	200	46	48	16	33
							100,0		0,8	99,2	45,7	31,6	7,3	7,6	2,5	5,2
67	120-81	Briefwahlbezirk	0	0	0	0	674	674	4	670	179	258	126	40	48	19
							100,0		0,6	99,4	26,7	38,5	18,8	6,0	7,2	2,8
68	120-82	Briefwahlbezirk	0	0	0	0	829	829	3	826	200	314	183	65	48	16
							100,0		0,4	99,6	24,2	38,0	22,2	7,9	5,8	1,9
69	120-83	Briefwahlbezirk	0	0	0	0	762	762	2	760	203	268	172	49	48	20
							100,0		0,3	99,7	26,7	35,3	22,6	6,4	6,3	2,6
70	120-84	Briefwahlbezirk	0	0	0	0	663	663	1	662	211	254	115	41	26	15
							100,0		0,2	99,8	31,9	38,4	17,4	6,2	3,9	2,3
71	120-85	Briefwahlbezirk	0	0	0	0	709	709	4	705	231	251	121	45	41	16
							100,0		0,6	99,4	32,8	35,6	17,2	6,4	5,8	2,3
72	120-86	Briefwahlbezirk	0	0	0	0	789	789	3	786	181	333	141	41	68	22
							100,0		0,4	99,6	23,0	42,4	17,9	5,2	8,7	2,8
73	131-81	Briefwahlbezirk	0	0	0	0	726	726	9	717	266	250	88	41	50	22
							100,0		1,2	98,8	37,1	34,9	12,3	5,7	7,0	3,1
74	131-82	Briefwahlbezirk	0	0	0	0	751	751	5	746	234	264	105	63	36	44
							100,0		0,7	99,3	31,4	35,4	14,1	8,4	4,8	5,9
75	131-83	Briefwahlbezirk	0	0	0	0	703	703	11	692	252	229	84	56	38	33
							100,0		1,6	98,4	36,4	33,1	12,1	8,1	5,5	4,8
76	132-81	Briefwahlbezirk	0	0	0	0	491	491	0	491	146	189	81	32	30	13
							100,0		0,0	100,0	29,7	38,5	16,5	6,5	6,1	2,6
77	132-82	Briefwahlbezirk	0	0	0	0	631	631	5	626	224	206	97	50	25	24
							100,0		0,8	99,2	35,8	32,9	15,5	8,0	4,0	3,8
78	132-83	Briefwahlbezirk	0	0	0	0	565	565	3	562	175	206	58	61	36	26
							100,0		0,5	99,5	31,1	36,7	10,3	10,9	6,4	4,6
79	Briefwahlbezirke WK 1 (Braunschweig)		0	0	0	0	12.863	12.863	84	12.779	4.230	4.641	1.822	923	652	511
							100,0		0,7	99,3	33,1	36,3	14,3	7,2	5,1	4,0
80	WK 1 gesamt		51.892	13.911	0	65.803	44.886	13.002	291	44.595	12.734	18.631	5.783	2.712	2.688	2.047
							68,2	29,0	0,6	99,4	28,6	41,8	13,0	6,1	6,0	4,6

1) Die Berechnung der Wahlbeteiligung in den allgemeinen Wahlbezirken berücksichtigt keine Briefwähler [B/(A1+B1)]; die Berechnung der Wahlbeteiligung in Braunschweig gesamt drückt den Anteil der Wähler/innen (B) in Bezug auf alle Wahlberechtigten (A) aus [B/A].

Wahl nach Landeswahlvorschlägen (Parteien)																
Zweitstimmen		Von den gültigen Zweitstimmen entfallen auf die Wahlvorschläge														
ungültig	gültig	CDU	SPD	GRÜNE	FDP	DIE LINKE.	AfD Nieder- sachsen	BGE	DM	FREIE WÄHL- ER	LKR Nieder- sachsen	ÖDP	Die PARTEI	Tier- schutz- partei	PIRA- TEN	V-Partei ³
E	F	F 1	F 2	F 3	F 4	F 5	F 6	F 9	F 13	F 16	F 17	F 18	F 19	F 20	F 21	F 22
0	507	195	140	49	69	27	18	0	0	2	0	1	4	1	0	1
0,0	100,0	38,5	27,6	9,7	13,6	5,3	3,6	0,0	0,0	0,4	0,0	0,2	0,8	0,2	0,0	0,2
0	637	239	181	55	96	18	31	1	2	0	0	0	3	6	3	2
0,0	100,0	37,5	28,4	8,6	15,1	2,8	4,9	0,2	0,3	0,0	0,0	0,0	0,5	0,9	0,5	0,3
2	672	166	213	122	53	62	23	2	0	0	0	2	20	6	2	1
0,3	99,7	24,7	31,7	18,2	7,9	9,2	3,4	0,3	0,0	0,0	0,0	0,3	3,0	0,9	0,3	0,1
2	827	177	269	180	96	57	21	1	0	1	0	3	14	4	2	2
0,2	99,8	21,4	32,5	21,8	11,6	6,9	2,5	0,1	0,0	0,1	0,0	0,4	1,7	0,5	0,2	0,2
0	762	187	227	173	69	63	19	0	1	5	0	0	10	7	0	1
0,0	100,0	24,5	29,8	22,7	9,1	8,3	2,5	0,0	0,1	0,7	0,0	0,0	1,3	0,9	0,0	0,1
0	663	194	213	119	62	32	15	2	1	2	1	2	9	8	2	1
0,0	100,0	29,3	32,1	17,9	9,4	4,8	2,3	0,3	0,2	0,3	0,2	0,3	1,4	1,2	0,3	0,2
3	706	220	214	116	71	50	15	3	1	1	0	0	7	3	2	3
0,4	99,6	31,2	30,3	16,4	10,1	7,1	2,1	0,4	0,1	0,1	0,0	0,0	1,0	0,4	0,3	0,4
0	789	178	286	148	56	77	21	5	1	1	0	3	6	5	1	1
0,0	100,0	22,6	36,2	18,8	7,1	9,8	2,7	0,6	0,1	0,1	0,0	0,4	0,8	0,6	0,1	0,1
5	721	252	223	88	60	47	22	0	1	5	0	0	15	7	1	0
0,7	99,3	35,0	30,9	12,2	8,3	6,5	3,1	0,0	0,1	0,7	0,0	0,0	2,1	1,0	0,1	0,0
3	748	211	227	95	99	45	40	3	0	2	1	4	7	9	1	4
0,4	99,6	28,2	30,3	12,7	13,2	6,0	5,3	0,4	0,0	0,3	0,1	0,5	0,9	1,2	0,1	0,5
3	700	242	198	82	84	46	33	0	0	4	0	1	7	2	0	1
0,4	99,6	34,6	28,3	11,7	12,0	6,6	4,7	0,0	0,0	0,6	0,0	0,1	1,0	0,3	0,0	0,1
0	491	130	164	81	45	41	16	2	0	0	0	2	6	3	0	1
0,0	100,0	26,5	33,4	16,5	9,2	8,4	3,3	0,4	0,0	0,0	0,0	0,4	1,2	0,6	0,0	0,2
2	629	195	179	97	80	37	27	0	0	2	0	1	7	3	1	0
0,3	99,7	31,0	28,5	15,4	12,7	5,9	4,3	0,0	0,0	0,3	0,0	0,2	1,1	0,5	0,2	0,0
3	562	157	192	50	78	37	24	3	0	2	0	1	6	3	5	4
0,5	99,5	27,9	34,2	8,9	13,9	6,6	4,3	0,5	0,0	0,4	0,0	0,2	1,1	0,5	0,9	0,7
38	12.825	3.906	4.051	1.816	1.328	792	523	23	12	33	4	27	149	105	28	28
0,3	99,7	30,5	31,6	14,2	10,4	6,2	4,1	0,2	0,1	0,3	0,0	0,2	1,2	0,8	0,2	0,2
158	44.728	11.573	15.916	6.535	3.897	3.133	2.087	79	50	126	16	105	622	348	154	87
0,4	99,6	25,9	35,6	14,6	8,7	7,0	4,7	0,2	0,1	0,3	0,0	0,2	1,4	0,8	0,3	0,2

Tab. 5 Wahlbezirksergebnisse - Landtagswahl 15.10.2017 - WK 2 Braunschweig-Süd

Lfd. Nr.	Wahlbezirk	Wahllokal	Wahlberechtigte				Wähler/innen		Wahl im Wahlkreis								
			lt. Wählerverz.		§19 Abs.2 NLWO Selbst. Wahlschein	insgesamt A1+A2+A3	insgesamt 1)	darunter mit Wahlschein	Erststimmen		Von den gültigen Erststimmen entfallen auf die Bewerberin/den Bewerber						
			ohne Sperrvermerk "W" Wahlschein	mit Sperrvermerk "W" Wahlschein					ungültig	gültig	Schatta CDU	Schütte SPD	Heere GRÜNE	Huck FDP	Schäfer DIE LINKE.	vom Hofe AfD Niedersachsen	
			A 1	A 2	A 3	A	B	B 1	C	D	D 1	D 2	D 3	D 4	D 5	D 6	
1	211-01	Grundschule Stöckheim	944	272	0	1.216	630 66,7	0	11 1,7	619 98,3	211 34,1	275 44,4	42 6,8	32 5,2	23 3,7	36 5,8	
2	211-02	Grundschule Stöckheim	977	230	0	1.207	684 69,9	2	4 0,6	680 99,4	250 36,8	268 39,4	61 9,0	47 6,9	18 2,6	36 5,3	
3	211-03	Grundschule Stöckheim	1.032	274	0	1.306	721 69,7	2	3 0,4	718 99,6	235 32,7	311 43,3	61 8,5	35 4,9	36 5,0	40 5,6	
4	211-04	Grundschule Stöckheim	974	321	0	1.295	763 78,2	2	6 0,8	757 99,2	284 37,5	315 41,6	65 8,6	56 7,4	12 1,6	25 3,3	
5	211-11	Kirchl. Gemeindeg. Leiferde	1.236	267	0	1.503	827 66,9	0	4 0,5	823 99,5	238 28,9	431 52,4	45 5,5	33 4,0	26 3,2	50 6,1	
6	212-01	Grundschule Heidberg	859	166	0	1.025	493 57,4	0	4 0,8	489 99,2	164 33,5	212 43,4	27 5,5	27 5,5	24 4,9	35 7,2	
7	212-02	Grundschule Heidberg	933	143	0	1.076	456 48,8	1	5 1,1	451 98,9	112 24,8	210 46,6	24 5,3	21 4,7	35 7,8	49 10,9	
8	212-03	Grundschule Heidberg	688	147	0	835	402 58,4	0	4 1,0	398 99,0	129 32,4	172 43,2	16 4,0	11 2,8	26 6,5	44 11,1	
9	212-04	Grundschule Heidberg	748	165	0	913	446 59,5	2	5 1,1	441 98,9	151 34,2	186 42,2	12 2,7	20 4,5	33 7,5	39 8,8	
10	212-05	Grundschule Heidberg	984	165	0	1.149	458 46,5	0	9 2,0	449 98,0	149 33,2	208 46,3	17 3,8	20 4,5	16 3,6	39 8,7	
11	212-06	Grundschule Heidberg	1.004	170	0	1.174	521 51,8	1	3 0,6	518 99,4	131 25,3	276 53,3	28 5,4	15 2,9	26 5,0	42 8,1	
12	212-11	Grundschule Melverode	789	233	0	1.022	523 66,0	4	4 0,8	519 99,2	189 36,4	184 35,5	51 9,8	34 6,6	34 6,6	27 5,2	
13	212-12	Grundschule Melverode	800	153	0	953	454 56,6	2	3 0,7	451 99,3	114 25,3	242 53,7	31 6,9	16 3,5	20 4,4	28 6,2	
14	212-13	Grundschule Melverode	871	128	0	999	528 60,3	4	4 0,8	524 99,2	159 30,3	225 42,9	24 4,6	24 4,6	35 6,7	57 10,9	
15	213-01	Internationale Schule BS-WOB	202	84	0	286	119 58,9	0	0 0,0	119 100,0	35 29,4	49 41,2	13 10,9	7 5,9	6 5,0	9 7,6	
16	213-11	Grundschule Rautheim	1.137	194	0	1.331	622 54,7	0	2 0,3	620 99,7	154 24,8	293 47,3	54 8,7	24 3,9	36 5,8	59 9,5	
17	213-12	Grundschule Rautheim	1.176	265	0	1.441	744 63,2	1	8 1,1	736 98,9	208 28,3	338 45,9	71 9,6	40 5,4	34 4,6	45 6,1	
18	213-21	Grundschule Lindenbergriedung	889	109	0	998	456 51,2	1	3 0,7	453 99,3	115 25,4	197 43,5	31 6,8	30 6,6	39 8,6	41 9,1	
19	213-22	Grundschule Lindenbergriedung	789	145	0	934	514 65,1	1	5 1,0	509 99,0	171 33,6	209 41,1	48 9,4	34 6,7	22 4,3	25 4,9	
20	213-31	Grundschule Mascheroder Holz	1.005	226	0	1.231	687 68,2	3	4 0,6	683 99,4	179 26,2	338 49,5	50 7,3	40 5,9	27 4,0	49 7,2	
21	213-32	Grundschule Mascheroder Holz	838	178	0	1.016	573 68,1	4	8 1,4	565 98,6	150 26,5	295 52,2	46 8,1	15 2,7	22 3,9	37 6,5	
22	213-41	Kirchengemeinde Mascherode	756	229	0	985	534 70,6	0	2 0,4	532 99,6	221 41,5	174 32,7	45 8,5	42 7,9	15 2,8	35 6,6	
23	213-42	Bürgerhaus Mascherode	765	242	0	1.007	579 75,4	3	4 0,7	575 99,3	211 36,7	238 41,4	49 8,5	41 7,1	14 2,4	22 3,8	
24	213-43	Bürgerhaus Mascherode	799	297	0	1.096	576 71,4	8	7 1,2	569 98,8	203 35,7	243 42,7	43 7,6	39 6,9	18 3,2	23 4,0	
25	221-01	Wilhelm-Bracke-Gesamtschule	1.091	182	0	1.273	513 47,0	0	6 1,2	507 98,8	150 29,6	234 46,2	29 5,7	21 4,1	33 6,5	40 7,9	
26	221-02	Wilhelm-Bracke-Gesamtschule	1.027	76	0	1.103	323 31,5	0	6 1,9	317 98,1	94 29,7	139 43,8	11 3,5	12 3,8	11 3,5	50 15,8	
27	221-03	Wilhelm-Bracke-Gesamtschule	1.082	153	0	1.235	311 28,7	0	4 1,3	307 98,7	85 27,7	134 43,6	16 5,2	14 4,6	24 7,8	34 11,1	
28	221-04	Wilhelm-Bracke-Gesamtschule	970	233	0	1.203	506 52,2	0	7 1,4	499 98,6	146 29,3	247 49,5	17 3,4	28 5,6	19 3,8	42 8,4	
29	221-05	Wilhelm-Bracke-Gesamtschule	969	193	0	1.162	531 54,7	1	1 0,2	530 99,8	180 34,0	254 47,9	10 1,9	13 2,5	24 4,5	49 9,2	
30	221-11	Grundschule Ilmenaustraße	1.017	114	0	1.131	305 29,9	2	4 1,3	301 98,7	69 22,9	155 51,5	6 2,0	8 2,7	22 7,3	41 13,6	
31	221-12	Grundschule Ilmenaustraße	1.191	120	0	1.311	365 30,6	0	6 1,6	359 98,4	114 31,8	158 44,0	16 4,5	12 3,3	22 6,1	37 10,3	
32	221-13	Grundschule Ilmenaustraße	1.146	164	0	1.310	504 44,0	0	10 2,0	494 98,0	137 27,7	234 47,4	24 4,9	21 4,3	29 5,9	49 9,9	

1) Die Berechnung der Wahlbeteiligung in den allgemeinen Wahlbezirken berücksichtigt keine Briefwähler [B/(A1+B1)];

die Berechnung der Wahlbeteiligung in Braunschweig gesamt drückt den Anteil der Wähler/innen (B) in Bezug auf alle Wahlberechtigten (A) aus [B/A].

Tab. 5 Wahlbezirksergebnisse - Landtagswahl 15.10.2017 - WK 2 Braunschweig-Süd

Lfd. Nr.	Wahlbezirk	Wahllokal	Wahlberechtigte				Wähler/innen		Wahl im Wahlkreis								
			lt. Wählerverz.		§19 Abs.2 NLWO Selbst. Wahlschein	insgesamt A1+A2+A3	insgesamt 1)	darunter mit Wahlschein	Erststimmen		Von den gültigen Erststimmen entfallen auf die Bewerberin/den Bewerber						
			ohne Sperrvermerk "W" Wahlschein	mit Sperrvermerk "W" Wahlschein					ungültig	gültig	Schatta CDU	Schütte SPD	Heere GRÜNE	Huck FDP	Schäfer DIE LINKE.	vom Hofe AfD Niedersachsen	
Nr.	Nr.	A 1	A 2	A 3	A	B	B 1	C	D	D 1	D 2	D 3	D 4	D 5	D 6		
33	221-14	Grundschule Ilmenaustraße	1.076	172	0	1.248	565 52,4	2	3 0,5	562 99,5	152 27,0	274 48,8	17 3,0	20 3,6	21 3,7	78 13,9	
34	221-15	Grundschule Altmühlstraße	1.027	109	0	1.136	380 37,0	0	5 1,3	375 98,7	97 25,9	181 48,3	18 4,8	16 4,3	19 5,1	44 11,7	
35	221-16	Grundschule Altmühlstraße	1.009	114	0	1.123	369 36,5	2	2 0,5	367 99,5	92 25,1	184 50,1	16 4,4	20 5,4	21 5,7	34 9,3	
36	221-21	Realschule LebenLernen	1.076	108	0	1.184	272 25,3	0	3 1,1	269 98,9	71 26,4	117 43,5	15 5,6	5 1,9	21 7,8	40 14,9	
37	221-22	Realschule LebenLernen	821	95	0	916	292 35,6	0	6 2,1	286 97,9	67 23,4	153 53,5	5 1,7	7 2,4	15 5,2	39 13,6	
38	221-23	Realschule LebenLernen	1.029	91	0	1.120	306 29,7	0	9 2,9	297 97,1	61 20,5	153 51,5	6 2,0	15 5,1	26 8,8	36 12,1	
39	222-01	Grundschule Timmerlah	724	116	0	840	418 57,7	0	3 0,7	415 99,3	128 30,8	212 51,1	38 9,2	11 2,7	9 2,2	17 4,1	
40	222-02	Grundschule Timmerlah	791	113	0	904	502 63,4	1	3 0,6	499 99,4	173 34,7	221 44,3	31 6,2	19 3,8	19 3,8	36 7,2	
41	222-11	Ev. Gemeindehaus Stiddien	156	20	0	176	122 78,2	0	0 0,0	122 100,0	56 45,9	42 34,4	10 8,2	6 4,9	5 4,1	3 2,5	
42	222-21	Jugendtreff Geitelde	744	170	0	914	541 72,6	1	2 0,4	539 99,6	243 45,1	224 41,6	21 3,9	17 3,2	17 3,2	17 3,2	
43	223-01	Gemeinschaftshaus Broitzem	1.102	185	0	1.287	595 54,0	0	3 0,5	592 99,5	192 32,4	270 45,6	22 3,7	28 4,7	27 4,6	53 9,0	
44	223-02	Gemeinschaftshaus Broitzem	1.076	193	0	1.269	687 63,8	1	7 1,0	680 99,0	217 31,9	308 45,3	41 6,0	32 4,7	18 2,6	64 9,4	
45	223-03	Grundschule Broitzem	775	199	0	974	539 69,5	1	4 0,7	535 99,3	175 32,7	246 46,0	34 6,4	23 4,3	19 3,6	38 7,1	
46	223-04	Grundschule Broitzem	947	179	0	1.126	540 57,0	1	4 0,7	536 99,3	173 32,3	221 41,2	38 7,1	31 5,8	26 4,9	47 8,8	
47	224-01	Grund-/Hauptschule Rüningen	982	136	0	1.118	536 54,6	0	3 0,6	533 99,4	225 42,2	196 36,8	22 4,1	19 3,6	27 5,1	44 8,3	
48	224-02	Grund-/Hauptschule Rüningen	1.044	137	0	1.181	520 49,8	1	4 0,8	516 99,2	193 37,4	221 42,8	20 3,9	14 2,7	28 5,4	40 7,8	
49	Allg. Wahlbezirke Braunschweig (WK 2)		44.067	8.175	0	52.242	23.852 54,1	54	217 0,9	23.635 99,1	7.453 31,5	10.667 45,1	1.437 6,1	1.115 4,7	1.099 4,6	1.864 7,9	
50	211-81	Briefwahlbezirk	0	0	0	0	565 100,0	565	7 1,2	558 98,8	239 42,8	210 37,6	30 5,4	41 7,3	16 2,9	22 3,9	
51	211-82	Briefwahlbezirk	0	0	0	0	735 100,0	735	4 0,5	731 99,5	264 36,1	292 39,9	54 7,4	50 6,8	27 3,7	44 6,0	
52	212-81	Briefwahlbezirk	0	0	0	0	734 100,0	734	6 0,8	728 99,2	244 33,5	328 45,1	37 5,1	40 5,5	31 4,3	48 6,6	
53	212-82	Briefwahlbezirk	0	0	0	0	636 100,0	636	2 0,3	634 99,7	202 31,9	262 41,3	50 7,9	37 5,8	34 5,4	49 7,7	
54	213-81	Briefwahlbezirk	0	0	0	0	509 100,0	509	4 0,8	505 99,2	178 35,2	206 40,8	44 8,7	35 6,9	19 3,8	23 4,6	
55	213-82	Briefwahlbezirk	0	0	0	0	599 100,0	599	7 1,2	592 98,8	187 31,6	233 39,4	51 8,6	55 9,3	41 6,9	25 4,2	
56	213-83	Briefwahlbezirk	0	0	0	0	718 100,0	718	4 0,6	714 99,4	316 44,3	210 29,4	68 9,5	77 10,8	12 1,7	31 4,3	
57	221-81	Briefwahlbezirk	0	0	0	0	563 100,0	563	5 0,9	558 99,1	175 31,4	265 47,5	23 4,1	26 4,7	30 5,4	39 7,0	
58	221-82	Briefwahlbezirk	0	0	0	0	591 100,0	591	2 0,3	589 99,7	192 32,6	280 47,5	19 3,2	30 5,1	31 5,3	37 6,3	
59	221-83	Briefwahlbezirk	0	0	0	0	630 100,0	630	7 1,1	623 98,9	208 33,4	278 44,6	32 5,1	40 6,4	32 5,1	33 5,3	
60	222-81	Briefwahlbezirk	0	0	0	0	386 100,0	386	2 0,5	384 99,5	149 38,8	153 39,8	31 8,1	20 5,2	7 1,8	24 6,3	
61	223-81	Briefwahlbezirk	0	0	0	0	721 100,0	721	3 0,4	718 99,6	274 38,2	261 36,4	48 6,7	45 6,3	40 5,6	50 7,0	
62	224-81	Briefwahlbezirk	0	0	0	0	246 100,0	246	1 0,4	245 99,6	102 41,6	80 32,7	22 9,0	10 4,1	19 7,8	12 4,9	

1) Die Berechnung der Wahlbeteiligung in den allgemeinen Wahlbezirken berücksichtigt keine Briefwähler [B/(A1+B1)];

die Berechnung der Wahlbeteiligung in Braunschweig gesamt drückt den Anteil der Wähler/innen (B) in Bezug auf alle Wahlberechtigten (A) aus [B/A].

Tab. 5 Wahlbezirksergebnisse - Landtagswahl 15.10.2017 - WK 2 Braunschweig-Süd

Lfd. Nr.	Wahlbezirk	Wahllokal	Wahlberechtigte				Wähler/innen		Wahl im Wahlkreis							
			lt. Wählerverz.		§19 Abs.2 NLWO Selbst. Wahlschein	insgesamt A1+A2+A3	insgesamt 1)	darunter mit Wahlschein	Erststimmen		Von den gültigen Erststimmen entfallen auf die Bewerberin/den Bewerber					
			ohne Sperrvermerk "W" Wahlschein	mit Sperrvermerk "W" Wahlschein					ungültig	gültig	Schatta CDU	Schütte SPD	Heere GRÜNE	Huck FDP	Schäfer DIE LINKE.	vom Hofe AfD Niedersachsen
Nr.	Nr.		A 1	A 2	A 3	A	B	B 1	C	D	D 1	D 2	D 3	D 4	D 5	D 6
63	Briefwahlbezirke Braunschweig (WK 2)		0	0	0	0	7.633 100,0	7.633	54 0,7	7.579 99,3	2.730 36,0	3.058 40,3	509 6,7	506 6,7	339 4,5	437 5,8
64	Braunschweig (WK 2) gesamt		44.067	8.175	0	52.242	31.485 60,3	7.687 24,4	271 0,9	31.214 99,1	10.183 32,6	13.725 44,0	1.946 6,2	1.621 5,2	1.438 4,6	2.301 7,4
65	290-10	Vechelde (Alvesse)	140	56	0	196	81 57,9	0	1 1,2	80 98,8	24 30,0	41 51,3	5 6,3	3 3,8	3 3,8	4 5,0
66	290-20	Vechelde (Bettmar)	665	81	0	746	417 62,7	0	4 1,0	413 99,0	151 36,6	176 42,6	18 4,4	20 4,8	21 5,1	27 6,5
67	290-30	Vechelde (Bodenstedt)	460	74	0	534	329 71,5	0	6 1,8	323 98,2	109 33,7	149 46,1	21 6,5	4 1,2	18 5,6	22 6,8
68	290-41	Vechelde (Denstorf)	544	85	0	629	382 70,0	2	2 0,5	380 99,5	147 38,7	153 40,3	31 8,2	20 5,3	14 3,7	15 3,9
69	290-42	Vechelde (Kl. Gleidingen)	293	33	0	326	193 65,9	0	1 0,5	192 99,5	75 39,1	76 39,6	16 8,3	11 5,7	3 1,6	11 5,7
70	290-50	Vechelde (Fürstenau)	61	12	0	73	47 77,0	0	0 0,0	47 100,0	16 34,0	22 46,8	3 6,4	3 6,4	1 2,1	2 4,3
71	290-60	Vechelde (Gr. Gleidingen)	518	65	0	583	332 64,1	0	6 1,8	326 98,2	101 31,0	163 50,0	8 2,5	10 3,1	14 4,3	30 9,2
72	290-70	Vechelde (Köchingen)	143	25	0	168	97 67,8	0	1 1,0	96 99,0	39 40,6	41 42,7	5 5,2	3 3,1	4 4,2	4 4,2
73	290-90	Vechelde (Liedingen)	285	35	0	320	204 71,6	0	4 2,0	200 98,0	71 35,5	98 49,0	14 7,0	6 3,0	6 3,0	5 2,5
74	291-00	Vechelde (Sierße)	600	55	0	655	375 62,5	0	4 1,1	371 98,9	131 35,3	160 43,1	13 3,5	16 4,3	14 3,8	37 10,0
75	291-10	Vechelde (Sonnenberg)	473	64	0	537	304 64,3	0	1 0,3	303 99,7	114 37,6	129 42,6	11 3,6	23 7,6	8 2,6	18 5,9
76	291-21	Vechelde (Vallstedt 1)	436	50	0	486	299 68,6	0	0 0,0	299 100,0	122 40,8	116 38,8	11 3,7	16 5,4	10 3,3	24 8,0
77	291-22	Vechelde (Vallstedt 2)	503	70	0	573	304 60,4	0	2 0,7	302 99,3	93 30,8	143 47,4	14 4,6	8 2,6	25 8,3	19 6,3
78	291-30	Vechelde (Vechelade)	374	68	0	442	252 67,4	0	2 0,8	250 99,2	82 32,8	116 46,4	20 8,0	14 5,6	8 3,2	10 4,0
79	291-41	Vechelde (Vechelde 1)	630	103	0	733	386 61,3	0	4 1,0	382 99,0	134 35,1	174 45,5	25 6,5	17 4,5	10 2,6	22 5,8
80	291-42	Vechelde (Vechelde 2)	596	122	0	718	397 66,4	2	2 0,5	395 99,5	132 33,4	186 47,1	23 5,8	28 7,1	6 1,5	20 5,1
81	291-43	Vechelde (Vechelde 3)	801	117	0	918	580 72,2	2	3 0,5	577 99,5	183 31,7	265 45,9	45 7,8	35 6,1	15 2,6	34 5,9
82	291-44	Vechelde (Vechelde 4)	796	106	0	902	455 57,0	2	2 0,4	453 99,6	139 30,7	223 49,2	22 4,9	18 4,0	14 3,1	37 8,2
83	291-45	Vechelde (Vechelde 5)	576	94	0	670	337 58,5	0	3 0,9	334 99,1	100 29,9	159 47,6	24 7,2	18 5,4	17 5,1	16 4,8
84	291-46	Vechelde (Vechelde 6)	580	132	0	712	320 55,2	0	5 1,6	315 98,4	102 32,4	153 48,6	18 5,7	14 4,4	14 4,4	14 4,4
85	291-51	Vechelde (Wahle 1)	551	73	0	624	374 67,9	0	5 1,3	369 98,7	132 35,8	157 42,5	13 3,5	19 5,1	17 4,6	31 8,4
86	291-52	Vechelde (Wahle 2)	435	62	0	497	297 68,3	0	2 0,7	295 99,3	117 39,7	120 40,7	22 7,5	11 3,7	7 2,4	18 6,1
87	291-61	Vechelde (Wedtlenstedt 1)	579	53	0	632	408 70,5	0	2 0,5	406 99,5	116 28,6	178 43,8	39 9,6	31 7,6	18 4,4	24 5,9
88	291-62	Vechelde (Wedtlenstedt 2)	591	59	0	650	418 70,7	0	3 0,7	415 99,3	160 38,6	180 43,4	28 6,7	18 4,3	8 1,9	21 5,1
89	291-70	Vechelde (Wierthe)	257	23	0	280	157 61,1	0	0 0,0	157 100,0	42 26,8	74 47,1	11 7,0	7 4,5	7 4,5	16 10,2
90	Allg. Wahlbezirke Vechelde (WK 2)		11.887	1.717	0	13.604	7.745 65,1	8	65 0,8	7.680 99,2	2.632 34,3	3.452 44,9	460 6,0	373 4,9	282 3,7	481 6,3

1) Die Berechnung der Wahlbeteiligung in den allgemeinen Wahlbezirken berücksichtigt keine Briefwähler [B/(A1+B1)];

die Berechnung der Wahlbeteiligung in Braunschweig gesamt drückt den Anteil der Wähler/innen (B) in Bezug auf alle Wahlberechtigten (A) aus [B/A].

Wahl nach Landeswahlvorschlägen (Parteien)																	
Zweitstimmen		Von den gültigen Zweitstimmen entfallen auf die Wahlvorschläge															
ungültig	gültig	CDU	SPD	GRÜNE	FDP	DIE LINKE.	AfD Niedersachsen	BGE	DM	FREIE WÄHLER	LKR Niedersachsen	ÖDP	Die PARTEI	Tier-schutz-partei	PIRA-TEN	V-Partei ³	
E	F	F 1	F 2	F 3	F 4	F 5	F 6	F 9	F 13	F 16	F 17	F 18	F 19	F 20	F 21	F 22	
25 0,3	7.608 99,7	2.500 32,9	2.887 37,9	589 7,7	638 8,4	336 4,4	452 5,9	24 0,3	7 0,1	23 0,3	4 0,1	2 0,0	49 0,6	67 0,9	21 0,3	9 0,1	
190 0,6	31.295 99,4	9.091 29,0	12.686 40,5	2.498 8,0	2.210 7,1	1.566 5,0	2.389 7,6	54 0,2	33 0,1	77 0,2	10 0,0	31 0,1	254 0,8	269 0,9	94 0,3	33 0,1	
0 0,0	81 100,0	22 27,2	36 44,4	7 8,6	5 6,2	5 6,2	4 4,9	0 0,0	0 0,0	0 0,0	0 0,0	0 0,0	0 0,0	2 2,5	0 0,0	0 0,0	
0 0,0	417 100,0	125 30,0	174 41,7	25 6,0	24 5,8	23 5,5	30 7,2	0 0,0	1 0,2	1 0,2	0 0,0	0 0,0	3 0,7	6 1,4	1 0,2	4 1,0	
2 0,6	327 99,4	86 26,3	140 42,8	34 10,4	18 5,5	12 3,7	20 6,1	0 0,0	1 0,3	2 0,6	0 0,0	2 0,6	7 2,1	3 0,9	2 0,6	0 0,0	
3 0,8	379 99,2	148 39,1	136 35,9	35 9,2	11 2,9	20 5,3	17 4,5	0 0,0	0 0,0	4 1,1	0 0,0	1 0,3	2 0,5	4 1,1	1 0,3	0 0,0	
1 0,5	192 99,5	64 33,3	65 33,9	18 9,4	18 9,4	3 1,6	17 8,9	0 0,0	0 0,0	0 0,0	0 0,0	0 0,0	3 1,6	4 2,1	0 0,0	0 0,0	
1 2,1	46 97,9	16 34,8	18 39,1	4 8,7	5 10,9	1 2,2	2 4,3	0 0,0	0 0,0	0 0,0	0 0,0	0 0,0	0 0,0	0 0,0	0 0,0	0 0,0	
2 0,6	330 99,4	92 27,9	157 47,6	15 4,5	15 4,5	9 2,7	33 10,0	0 0,0	1 0,3	1 0,3	0 0,0	0 0,0	1 0,3	4 1,2	2 0,6	0 0,0	
0 0,0	97 100,0	36 37,1	31 32,0	14 14,4	4 4,1	4 4,1	3 3,1	0 0,0	2 2,1	1 1,0	0 0,0	0 0,0	1 1,0	1 1,0	0 0,0	0 0,0	
5 2,5	199 97,5	70 35,2	91 45,7	19 9,5	5 2,5	5 2,5	5 2,5	0 0,0	0 0,0	2 1,0	0 0,0	0 0,0	0 0,0	1 0,5	1 0,5	0 0,0	
2 0,5	373 99,5	119 31,9	152 40,8	14 3,8	20 5,4	19 5,1	41 11,0	1 0,3	0 0,0	0 0,0	0 0,0	1 0,3	3 0,8	1 0,3	2 0,5	0 0,0	
1 0,3	303 99,7	97 32,0	117 38,6	30 9,9	24 7,9	8 2,6	23 7,6	0 0,0	0 0,0	0 0,0	0 0,0	0 0,0	3 1,0	1 0,3	0 0,0	0 0,0	
0 0,0	299 100,0	99 33,1	120 40,1	16 5,4	22 7,4	12 4,0	24 8,0	0 0,0	0 0,0	2 0,7	0 0,0	0 0,0	0 0,0	3 1,0	1 0,3	0 0,0	
2 0,7	302 99,3	84 27,8	128 42,4	18 6,0	14 4,6	29 9,6	19 6,3	2 0,7	1 0,3	1 0,3	0 0,0	0 0,0	2 0,7	2 0,7	1 0,3	1 0,3	
1 0,4	251 99,6	68 27,1	104 41,4	29 11,6	19 7,6	14 5,6	10 4,0	0 0,0	1 0,4	1 0,4	0 0,0	0 0,0	1 0,4	3 1,2	1 0,4	0 0,0	
1 0,3	385 99,7	128 33,2	165 42,9	28 7,3	21 5,5	7 1,8	25 6,5	0 0,0	1 0,3	3 0,8	0 0,0	1 0,3	4 1,0	2 0,5	0 0,0	0 0,0	
3 0,8	394 99,2	111 28,2	161 40,9	38 9,6	42 10,7	11 2,8	22 5,6	0 0,0	0 0,0	2 0,5	0 0,0	0 0,0	2 0,5	4 1,0	0 0,0	1 0,3	
0 0,0	580 100,0	178 30,7	229 39,5	64 11,0	38 6,6	19 3,3	35 6,0	0 0,0	1 0,2	4 0,7	0 0,0	1 0,2	6 1,0	3 0,5	1 0,2	1 0,2	
0 0,0	455 100,0	121 26,6	207 45,5	26 5,7	28 6,2	20 4,4	38 8,4	1 0,2	0 0,0	1 0,2	0 0,0	1 0,2	2 0,4	6 1,3	1 0,2	3 0,7	
3 0,9	334 99,1	90 26,9	142 42,5	32 9,6	26 7,8	16 4,8	17 5,1	0 0,0	1 0,3	1 0,3	1 0,3	1 0,3	2 0,6	3 0,9	2 0,6	0 0,0	
3 0,9	317 99,1	88 27,8	144 45,4	23 7,3	26 8,2	13 4,1	17 5,4	0 0,0	0 0,0	2 0,6	0 0,0	2 0,6	0 0,0	0 0,0	0 0,0	2 0,6	
3 0,8	371 99,2	118 31,8	141 38,0	28 7,5	30 8,1	15 4,0	29 7,8	0 0,0	1 0,3	1 0,3	0 0,0	1 0,3	1 0,3	3 0,8	2 0,5	1 0,3	
2 0,7	295 99,3	109 36,9	119 40,3	19 6,4	16 5,4	7 2,4	18 6,1	0 0,0	0 0,0	0 0,0	0 0,0	0 0,0	4 1,4	2 0,7	1 0,3	0 0,0	
1 0,2	407 99,8	105 25,8	166 40,8	46 11,3	35 8,6	15 3,7	25 6,1	0 0,0	0 0,0	1 0,2	0 0,0	0 0,0	4 1,0	6 1,5	3 0,7	1 0,2	
2 0,5	416 99,5	151 36,3	161 38,7	38 9,1	20 4,8	10 2,4	23 5,5	0 0,0	0 0,0	1 0,2	0 0,0	0 0,0	6 1,4	3 0,7	0 0,0	3 0,7	
0 0,0	157 100,0	43 27,4	72 45,9	9 5,7	7 4,5	8 5,1	16 10,2	0 0,0	0 0,0	1 0,6	0 0,0	0 0,0	0 0,0	0 0,0	0 0,0	1 0,6	
38 0,5	7.707 99,5	2.368 30,7	3.176 41,2	629 8,2	493 6,4	305 4,0	513 6,7	4 0,1	11 0,1	32 0,4	1 0,0	11 0,1	57 0,7	67 0,9	22 0,3	18 0,2	

Tab. 5 Wahlbezirksergebnisse - Landtagswahl 15.10.2017 - WK 2 Braunschweig-Süd

Lfd. Nr.	Wahl- bezirk Nr.	Wahllokal	Wahlberechtigte				Wähler/innen		Wahl im Wahlkreis								
			lt. Wählerverz.		§19 Abs.2 NLWO Selbst. Wahl- schein	insge- samt A1+A2 +A3	insge- samt 1)	dar- unter mit Wahl- schein	Erststimmen		Von den gültigen Erststimmen entfallen auf die Bewerberin/den Bewerber						
			ohne Sperr- vermerk "W" Wahl- schein	mit Sperr- vermerk "W" Wahl- schein					ungültig	gültig	Schatta CDU	Schütte SPD	Heere GRÜNE	Huck FDP	Schäfer DIE LINKE.	vom Hofe AfD Nieder- sachsen	
			A 1	A 2	A 3	A	B	B 1	C	D	D 1	D 2	D 3	D 4	D 5	D 6	
91	290-81	Briefwahlbezirk Vechelde	0	0	0	0	730 100,0	730	8 1,1	722 98,9	261 36,1	294 40,7	49 6,8	42 5,8	29 4,0	47 6,5	
92	290-82	Briefwahlbezirk Vechelde	0	0	0	0	884 100,0	884	11 1,2	873 98,8	310 35,5	389 44,6	57 6,5	43 4,9	31 3,6	43 4,9	
93		Briefwahlbezirke Vechelde (WK 2)	0	0	0	0	1.614 100,0	1.614	19 1,2	1.595 98,8	571 35,8	683 42,8	106 6,6	85 5,3	60 3,8	90 5,6	
94		Vechelde (WK 2) gesamt	11.887	1.717	0	13.604	9.359 68,8	1.622 17,3	84 0,9	9.275 99,1	3.203 34,5	4.135 44,6	566 6,1	458 4,9	342 3,7	571 6,2	
95		Allg. Wahlbezirke WK 2 gesamt	55.954	9.892	0	65.846	31.597 56,4	62	282 0,9	31.315 99,1	10.085 32,2	14.119 45,1	1.897 6,1	1.488 4,8	1.381 4,4	2.345 7,5	
96		Briefwahlbezirke WK 2 gesamt	0	0	0	0	9.247 100,0	9.247	73 0,8	9.174 99,2	3.301 36,0	3.741 40,8	615 6,7	591 6,4	399 4,3	527 5,7	
97		WK 2 gesamt	55.954	9.892	0	65.846	40.844 62,0	9.309 22,8	355 0,9	40.489 99,1	13.386 33,1	17.860 44,1	2.512 6,2	2.079 5,1	1.780 4,4	2.872 7,1	

1) Die Berechnung der Wahlbeteiligung in den allgemeinen Wahlbezirken berücksichtigt keine Briefwähler [B/(A1+B1)];
die Berechnung der Wahlbeteiligung in Braunschweig gesamt drückt den Anteil der Wähler/innen (B) in Bezug auf alle Wahlberechtigten (A) aus [B/A].

Wahl nach Landeswahlvorschlägen (Parteien)																
Zweitstimmen		Von den gültigen Zweitstimmen entfallen auf die Wahlvorschläge														
ungültig	gültig	CDU	SPD	GRÜNE	FDP	DIE LINKE.	AFD Niedersachsen	BGE	DM	FREIE WÄHLER	LKR Niedersachsen	ÖDP	Die PARTEI	Tier-schutz-partei	PIRA-TEN	V-Partei ³
E	F	F 1	F 2	F 3	F 4	F 5	F 6	F 9	F 13	F 16	F 17	F 18	F 19	F 20	F 21	F 22
2 0,3	728 99,7	234 32,1	292 40,1	56 7,7	51 7,0	23 3,2	52 7,1	2 0,3	0 0,0	2 0,3	0 0,0	1 0,1	5 0,7	8 1,1	0 0,0	2 0,3
2 0,2	882 99,8	289 32,8	383 43,4	59 6,7	54 6,1	35 4,0	41 4,6	2 0,2	0 0,0	1 0,1	0 0,0	1 0,1	7 0,8	9 1,0	0 0,0	1 0,1
4 0,2	1.610 99,8	523 32,5	675 41,9	115 7,1	105 6,5	58 3,6	93 5,8	4 0,2	0 0,0	3 0,2	0 0,0	2 0,1	12 0,7	17 1,1	0 0,0	3 0,2
42 0,4	9.317 99,6	2.891 31,0	3.851 41,3	744 8,0	598 6,4	363 3,9	606 6,5	8 0,1	11 0,1	35 0,4	1 0,0	13 0,1	69 0,7	84 0,9	22 0,2	21 0,2
203 0,6	31.394 99,4	8.959 28,5	12.975 41,3	2.538 8,1	2.065 6,6	1.535 4,9	2.450 7,8	34 0,1	37 0,1	86 0,3	7 0,0	40 0,1	262 0,8	269 0,9	95 0,3	42 0,1
29 0,3	9.218 99,7	3.023 32,8	3.562 38,6	704 7,6	743 8,1	394 4,3	545 5,9	28 0,3	7 0,1	26 0,3	4 0,0	4 0,0	61 0,7	84 0,9	21 0,2	12 0,1
232 0,6	40.612 99,4	11.982 29,5	16.537 40,7	3.242 8,0	2.808 6,9	1.929 4,7	2.995 7,4	62 0,2	44 0,1	112 0,3	11 0,0	44 0,1	323 0,8	353 0,9	116 0,3	54 0,1

Tab. 5 Wahlbezirksergebnisse - Landtagswahl 15.10.2017 - WK 3 Braunschweig-West

Lfd. Nr.	Wahlbezirk	Wahllokal	Wahlberechtigte				Wähler/innen		Wahl im Wahlkreis											
			lt. Wählerverz.		§19 Abs.2 NLWO Selbst. Wahlschein	insgesamt A1+A2+A3	insgesamt 1)	darunter mit Wahlschein	Erststimmen		Von den gültigen Erststimmen entfallen auf die Bewerberin/den Bewerber									
			ohne Sperrvermerk "W" Wahlschein	mit Sperrvermerk "W" Wahlschein					ungültig	gültig	Berger CDU	Bratmann SPD	Gries GRÜNE	Hoffmann FDP	Weisser-Roelle DIE LINKE.	Scherf AfD Niedersachsen	Roppel Die PARTEI	Meyer Einzelbewerber		
																			A 1	A 2
67	Allg. Wahlbezirke WK 3 (Braunschweig)		59.625	13.084	0	72.709	33.057 55,4	98	226 0,7	32.831 99,3	8.539 26,0	14.293 43,5	2.914 8,9	1.812 5,5	1.965 6,0	2.067 6,3	847 2,6	394 1,2		
68	310-81	Briefwahlbezirk	0	0	0	0	771 100,0	771	4 0,5	767 99,5	180 23,5	301 39,2	95 12,4	55 7,2	57 7,4	37 4,8	26 3,4	16 2,1		
69	310-82	Briefwahlbezirk	0	0	0	0	769 100,0	769	4 0,5	765 99,5	209 27,3	311 40,7	78 10,2	65 8,5	36 4,7	42 5,5	18 2,4	6 0,8		
70	310-83	Briefwahlbezirk	0	0	0	0	630 100,0	630	6 1,0	624 99,0	140 22,4	262 42,0	66 10,6	46 7,4	50 8,0	31 5,0	21 3,4	8 1,3		
71	310-84	Briefwahlbezirk	0	0	0	0	699 100,0	699	4 0,6	695 99,4	234 33,7	249 35,8	76 10,9	56 8,1	34 4,9	29 4,2	15 2,2	2 0,3		
72	310-85	Briefwahlbezirk	0	0	0	0	737 100,0	737	2 0,3	735 99,7	172 23,4	276 37,6	84 11,4	54 7,3	68 9,3	40 5,4	31 4,2	10 1,4		
73	310-86	Briefwahlbezirk	0	0	0	0	694 100,0	694	4 0,6	690 99,4	194 28,1	261 37,8	87 12,6	37 5,4	48 7,0	37 5,4	22 3,2	4 0,6		
74	321-81	Briefwahlbezirk	0	0	0	0	663 100,0	663	2 0,3	661 99,7	266 40,2	228 34,5	32 4,8	65 9,8	16 2,4	47 7,1	2 0,3	5 0,8		
75	321-82	Briefwahlbezirk	0	0	0	0	722 100,0	722	8 1,1	714 98,9	206 28,9	330 46,2	61 8,5	45 6,3	21 2,9	35 4,9	8 1,1	8 1,1		
76	321-83	Briefwahlbezirk	0	0	0	0	657 100,0	657	3 0,5	654 99,5	268 41,0	210 32,1	48 7,3	56 8,6	20 3,1	41 6,3	7 1,1	4 0,6		
77	321-84	Briefwahlbezirk	0	0	0	0	725 100,0	725	2 0,3	723 99,7	236 32,6	292 40,4	71 9,8	50 6,9	18 2,5	39 5,4	14 1,9	3 0,4		
78	322-81	Briefwahlbezirk	0	0	0	0	673 100,0	673	6 0,9	667 99,1	223 33,4	257 38,5	43 6,4	56 8,4	18 2,7	51 7,6	11 1,6	8 1,2		
79	323-81	Briefwahlbezirk	0	0	0	0	353 100,0	353	4 1,1	349 98,9	135 38,7	118 33,8	21 6,0	32 9,2	3 0,9	13 3,7	4 1,1	23 6,6		
80	323-82	Briefwahlbezirk	0	0	0	0	551 100,0	551	3 0,5	548 99,5	208 38,0	194 35,4	27 4,9	45 8,2	23 4,2	31 5,7	3 0,5	17 3,1		
81	331-81	Briefwahlbezirk	0	0	0	0	533 100,0	533	3 0,6	530 99,4	200 37,7	207 39,1	30 5,7	31 5,8	15 2,8	36 6,8	6 1,1	5 0,9		
82	331-82	Briefwahlbezirk	0	0	0	0	670 100,0	670	5 0,7	665 99,3	166 25,0	286 43,0	81 12,2	38 5,7	38 5,7	25 3,8	19 2,9	12 1,8		
83	331-83	Briefwahlbezirk	0	0	0	0	381 100,0	381	0 0,0	381 100,0	108 28,3	151 39,6	34 8,9	28 7,3	25 6,6	18 4,7	13 3,4	4 1,0		
84	331-84	Briefwahlbezirk	0	0	0	0	452 100,0	452	5 1,1	447 98,9	90 20,1	177 39,6	80 17,9	23 5,1	25 5,6	19 4,3	26 5,8	7 1,6		
85	331-85	Briefwahlbezirk	0	0	0	0	720 100,0	720	1 0,1	719 99,9	185 25,7	259 36,0	106 14,7	59 8,2	51 7,1	31 4,3	18 2,5	10 1,4		
86	332-81	Briefwahlbezirk	0	0	0	0	659 100,0	659	5 0,8	654 99,2	185 28,3	273 41,7	42 6,4	35 5,4	35 5,4	51 7,8	19 2,9	14 2,1		
87	Briefwahlbezirke WK 3 (Braunschweig)		0	0	0	0	12.059 100,0	12.059	71 0,6	11.988 99,4	3.605 30,1	4.642 38,7	1.162 9,7	876 7,3	601 5,0	653 5,4	283 2,4	166 1,4		
88	WK 3 gesamt		59.625	13.084	0	72.709	45.116 62,1	12.157 26,9	297 0,7	44.819 99,3	12.144 27,1	18.935 42,2	4.076 9,1	2.688 6,0	2.566 5,7	2.720 6,1	1.130 2,5	560 1,2		

1) Die Berechnung der Wahlbeteiligung in den allgemeinen Wahlbezirken berücksichtigt keine Briefwähler [B/(A1+B1)]; die Berechnung der Wahlbeteiligung in Braunschweig gesamt drückt den Anteil der Wähler/innen (B) in Bezug auf alle Wahlberechtigten (A) aus [B/A].

Wahl nach Landeswahlvorschlägen (Parteien)																
Zweitstimmen		Von den gültigen Zweitstimmen entfallen auf die Wahlvorschläge														
ungültig	gültig	CDU	SPD	GRÜNE	FDP	DIE LINKE.	AfD Niedersachsen	BGE	DM	FREIE WÄHLER	LKR Niedersachsen	ÖDP	Die PARTEI	Tier-schutz-partei	PIRA-TEN	V-Partei ³
E	F	F 1	F 2	F 3	F 4	F 5	F 6	F 9	F 13	F 16	F 17	F 18	F 19	F 20	F 21	F 22
160 0,5	32.897 99,5	7.798 23,7	12.707 38,6	3.854 11,7	2.380 7,2	2.663 8,1	2.150 6,5	64 0,2	62 0,2	95 0,3	10 0,0	62 0,2	585 1,8	262 0,8	156 0,5	49 0,1
4 0,5	767 99,5	170 22,2	269 35,1	112 14,6	65 8,5	68 8,9	38 5,0	4 0,5	2 0,3	0 0,0	0 0,0	3 0,4	20 2,6	13 1,7	3 0,4	0 0,0
2 0,3	767 99,7	198 25,8	280 36,5	91 11,9	73 9,5	53 6,9	41 5,3	3 0,4	0 0,0	4 0,5	0 0,0	0 0,0	16 2,1	1 0,1	4 0,5	3 0,4
5 0,8	625 99,2	133 21,3	220 35,2	107 17,1	48 7,7	61 9,8	28 4,5	2 0,3	0 0,0	0 0,0	0 0,0	1 0,2	16 2,6	7 1,1	0 0,0	2 0,3
3 0,4	696 99,6	230 33,0	218 31,3	93 13,4	62 8,9	38 5,5	32 4,6	0 0,0	3 0,4	3 0,4	0 0,0	4 0,6	6 0,9	3 0,4	3 0,4	1 0,1
0 0,0	737 100,0	158 21,4	231 31,3	109 14,8	65 8,8	100 13,6	43 5,8	3 0,4	0 0,0	1 0,1	0 0,0	1 0,1	16 2,2	6 0,8	3 0,4	1 0,1
2 0,3	692 99,7	182 26,3	231 33,4	96 13,9	52 7,5	61 8,8	35 5,1	0 0,0	0 0,0	3 0,4	0 0,0	2 0,3	19 2,7	4 0,6	5 0,7	2 0,3
1 0,2	662 99,8	240 36,3	198 29,9	49 7,4	84 12,7	25 3,8	54 8,2	0 0,0	0 0,0	0 0,0	1 0,2	0 0,0	4 0,6	4 0,6	3 0,5	0 0,0
3 0,4	719 99,6	191 26,6	291 40,5	92 12,8	67 9,3	26 3,6	34 4,7	1 0,1	0 0,0	5 0,7	0 0,0	0 0,0	5 0,7	4 0,6	2 0,3	1 0,1
3 0,5	654 99,5	271 41,4	198 30,3	49 7,5	64 9,8	21 3,2	42 6,4	0 0,0	0 0,0	2 0,3	0 0,0	1 0,2	3 0,5	1 0,2	1 0,2	1 0,2
1 0,1	724 99,9	231 31,9	270 37,3	79 10,9	62 8,6	25 3,5	37 5,1	0 0,0	2 0,3	4 0,6	0 0,0	0 0,0	4 0,6	4 0,6	2 0,3	4 0,6
4 0,6	669 99,4	205 30,6	262 39,2	38 5,7	62 9,3	30 4,5	55 8,2	0 0,0	0 0,0	1 0,1	0 0,0	0 0,0	5 0,7	9 1,3	2 0,3	0 0,0
1 0,3	352 99,7	127 36,1	115 32,7	34 9,7	42 11,9	7 2,0	17 4,8	0 0,0	0 0,0	0 0,0	0 0,0	1 0,3	2 0,6	5 1,4	2 0,6	0 0,0
1 0,2	550 99,8	196 35,6	189 34,4	38 6,9	56 10,2	22 4,0	33 6,0	3 0,5	0 0,0	3 0,5	0 0,0	0 0,0	2 0,4	5 0,9	2 0,4	1 0,2
3 0,6	530 99,4	190 35,8	194 36,6	33 6,2	42 7,9	15 2,8	38 7,2	0 0,0	0 0,0	2 0,4	2 0,4	0 0,0	7 1,3	4 0,8	3 0,6	0 0,0
4 0,6	666 99,4	152 22,8	266 39,9	83 12,5	48 7,2	56 8,4	28 4,2	2 0,3	2 0,3	6 0,9	1 0,2	3 0,5	8 1,2	6 0,9	4 0,6	1 0,2
0 0,0	381 100,0	109 28,6	134 35,2	50 13,1	25 6,6	24 6,3	18 4,7	0 0,0	0 0,0	2 0,5	0 0,0	1 0,3	10 2,6	7 1,8	1 0,3	0 0,0
1 0,2	451 99,8	75 16,6	153 33,9	99 22,0	37 8,2	44 9,8	18 4,0	1 0,2	0 0,0	2 0,4	0 0,0	1 0,2	11 2,4	3 0,7	4 0,9	3 0,7
1 0,1	719 99,9	173 24,1	205 28,5	130 18,1	72 10,0	65 9,0	35 4,9	0 0,0	0 0,0	3 0,4	0 0,0	4 0,6	17 2,4	8 1,1	5 0,7	2 0,3
3 0,5	656 99,5	165 25,2	245 37,3	77 11,7	46 7,0	50 7,6	51 7,8	0 0,0	0 0,0	1 0,2	0 0,0	0 0,0	9 1,4	6 0,9	2 0,3	4 0,6
42 0,3	12.017 99,7	3.396 28,3	4.169 34,7	1.459 12,1	1.072 8,9	791 6,6	677 5,6	19 0,2	9 0,1	42 0,3	4 0,0	22 0,2	180 1,5	100 0,8	51 0,4	26 0,2
202 0,4	44.914 99,6	11.194 24,9	16.876 37,6	5.313 11,8	3.452 7,7	3.454 7,7	2.827 6,3	83 0,2	71 0,2	137 0,3	14 0,0	84 0,2	765 1,7	362 0,8	207 0,5	75 0,2

ANHANG

Erläuterung zu Tabelle Hauptübersicht

Oberbürgermeisterwahlen

2001 Sp.12: Einzelwahlvorschlag Scherer
2006 Sp.12: BIBS
2014 Sp.12: BIBS, PIRATEN

Gemeindewahlen

1946 Sp.8: Unabhängige; Sp.12: KPD

1948 Sp.10: DP; Sp.12: KPD, RSF, DZP
1952 Sp.10: DP, BHE; Sp.10: Parteilose; Sp.12: KPD, FSU, DZP, BHD
1956 Sp.10: DP, GB/BHE; Sp.12: HuM, FSU, Z
1961 Sp.10: BHE, DP; Sp.12: BdD, DG, BbF
1964 Sp.12: DG
1968 Sp.10: BHE; Sp.12: APO
1972 Sp.8: FWB; Sp.12: DKP
1974 Sp.12: KP
1976 Sp.12: DKP, KBW
1981 Sp.12: DKP u. ein Einzelbewerber
1986 Sp.12: DKP, U.W.G.
1991 Sp.12: Linke Liste, ödp
1996 Sp.12: Linke Liste, GRAUE, NATURGESETZ, FÜR BS
2001 Sp.12: Deutschland, RECHTS, BfB
2006 Sp.12: BIBS, Einzelwahlvorschlag Buhlke
2011 Sp.12: BIBS, PIRATEN, RRP
2016 Sp.12: BIBS, PIRATEN, Die PARTEI

Stadtbezirksratswahlen

1981 Sp.12: UBG, UWG, zwei Einzelbewerber
1986 Sp.12: DKP, UBG, UWG 412, Einzelbewerber Brettschneider
1991 Sp.12: UWG 412
1996 Sp.12: Linke Liste, GRAUE, NATURGESETZ, Einzelbewerber Preen, UWG412
2001 Sp.12: BfB, PDS, Einzelwahlvorschlag Köster
2006 Sp.12: BIBS, FWHM, Einzelwahlvorschläge Buhlke und Weinhold
2011 Sp.12: BIBS, PIRATEN
2016 Sp.12: BIBS, PIRATEN, Die PARTEI, FWHM, EWV Kröckel

Landtagswahlen

1947 Sp.8: NLP; Sp.12: KPD, Zentrum
1951 Sp.6: CDU/DP = Niederdeutsche Union; Sp.10: BHE; Sp.12: SRP, KPD, Z, DSP, RP
1955 Sp.10: DP, BHE; Sp.12: KPD, Z, BdD, DHP, LP
1959 Sp.10: DP, BHE; Sp.12: BdD, DG
1963 Sp.10: GDP; Sp.12: DFU, DG
1967 Sp.12: DFU, EFP, FSU
1970 Sp.12: DKP
1974 Sp.12: DKP
1978 Sp.12: DKP, KBW, AUD
1982 Sp.12: DKP, BWK
1986 Sp.12: DKP, Patrioten und Einzelbewerber
1990 Sp.12: DDD, CM, DRD, DS, DP, Familie, ÖKO UNION, REP, Die Unabhängigen, EVP, Neues Bewußtsein, ödp, PBC, Patrioten

1994 Sp.12: Die Unabhängigen, GRAUE, LLN, MITTE, NATURGESETZ, NEUE STATT PARTEI, NPD, ödp, ÖKO-UNION, PBC, STATT Partei, UWN
1998 Sp.12: DKP, DIE FRAUEN, ödp, PBC, STATT Partei
2003 Sp.12: GRAUE, ödp, PBC, Schill
2008 Sp.12: Die Friesen, GRAUE, FAMILIE, FW, Die Tierschutzpartei, ödp, PBC
2013 Sp.12: PIRATEN, FREIE WÄHLER, DIE FREIHEIT Niedersachsen, PBC, Bündnis 21/RRP

Bundestagswahlen

1949 Sp.10: DP; Sp.12: KPD, RSF, DZP
1953 Sp.10: DP, BHE; Sp.12: KPD, GVP
1957 Sp.10: DP, GB/BHE; Sp.12: BdD, DG, Deutscher Mittelstand, FU/Zentrum
1961 Sp.10: GDP; Sp.12: DFU, DG
1965 Sp.12: DFU, AUD, FSU
1969 Sp.10: GDP; Sp.12: ADF, EP, FSU
1972 Sp.12: DKP, EFP
1976 Sp.12: DKP, KBW, KPD, EAP
1980 Sp.12: DKP, EAP, KBW, Volksfront
1983 Sp.12: BWK, DKP, EAP
1986 Sp.12: Mündige Bürger, NPD, ÖDP, Patrioten
1990 Sp.12: CM, ÖKO UNION, DIE GRAUEN, REP, ödp
1994 Sp.12: Bürg.Solidarität, GRAUE, NATURGESETZ, MLPD, Tierschutzpartei, ödp, PBC

1998 Sp.12: APPD, BFB-Die Offensive, CM, DVU, GRAUE, Pro DM, Die Tierschutzpartei, NATURGESETZ, ödp, PBC, PSG
2002 Sp.12: Die Tierschutzpartei, GRAUE, NPD, PBC, ödp, BüSo, Schill
2005 Sp.12: Die Tierschutzpartei, GRAUE, PBC, BüSo, MLPD, Pro DM
2009 Sp.12: Die Tierschutzpartei, MLPD, DVU, ödp, PIRATEN, RRP
2013 Sp.12: PIRATEN, Tierschutzpartei, MLPD, pro Deutschland, REP, FREIE WÄHLER, PBC
2017 Sp.12: PIRATEN, NPD, Tierschutzpartei, FREIE WÄHLER, MLPD, BGE, DiB, DKP, DM, ÖDP, Die PARTEI, V-Partei³

Europawahlen

1979 Sp.12: DKP, EAP, CBV, Zentrum
1984 Sp.12: EAP, EFP, FRAUEN, FRIEDEN
1989 Sp.12: ZENTRUM, ödp, Mündige Bürger, BP, BSA, LIGA, CM, DKP, ÖKO UNION, DVU, REP, FAP, Für das Europa, HP, MLPD, Bewußtsein, Patrioten
1994 Sp.12: ödp, CM, BP, LIGA, Bürg.Solidarität, BSA, APD, Bund freier Bürger, DSU, GRAUE, NATURGESETZ, Die Unregierbaren, NPD, FORUM, PBC, PASS, PDS, Plattform Europa, STATT Partei
1999 Sp.12: NPD, CM, PASS, GRAUE, APD, ödp, PBC, NATURGESETZ, BüSo, ASP, ZENTRUM, DIE FRAUEN, HP, Die Tierschutzpartei
2004 Sp.12: Die Tierschutzpartei, GRAUE, NPD, PBC, DIE FRAUEN, ödp, CM, BüSo, ZENTRUM, Deutschland, Unabhängige Kandidaten, AUFBRUCH, DKP, DP, Familie, PSG
2009 Sp.12: Die Tierschutzpartei, FAMILIE, Volksabstimmung, DIE FRAUEN, PBC, ödp, CM, DKP, AUFBRUCH, PSG, BüSo, 50PLUS, AUF, BP, DVU, DIE GRAUEN, DIE VIOLETTEN, EDE, FBI, FÜR VOLKSENTSCHEIDE, FW FREIE WÄHLER, Newropeans, PIRATEN, RRP, RENTNER
2014 Sp.12: Tierschutzpartei, PIRATEN, REP, FAMILIE, FREIE WÄHLER, PBC, Volksabstimmung, ÖDP, AUF, CM, DKP, BP, PSG, BüSo, PRO NRW, MLPD, Die PARTEI

Parteienverzeichnis

(Verzeichnis der nach 1945 zu den Braunschweiger Wahlen zugelassenen Parteien und Wählergruppen)

ADF	Aktion Demokratischer Fortschritt	FU/Zentrum	FU/Zentrum Föderalistische Union (Bayernpartei/ Zentrum)
AfD	Alternative für Deutschland	FVP	Freiheitliche Volkspartei
APD	AUTOFAHRER - und BÜRGERINTERESSEN PARTEI DEUTSCHLANDS	FWB	Freie Wählergruppe Braunschweig
APO	Wählergruppe der außerparlamentarischen Opposition	FWHM	Freie Wählerstimme Heidberg-Melverode
APPD	Anarchistische Pogo-Partei Deutschlands	GB/BHE	Gesamtdeutscher Block/BHE
ASP	Automobile-Steuerzahler-Partei	GLU	Grüne Liste Umweltschutz
AUD	Aktiongemeinschaft Unabhängiger Deutscher	GPD	(GDP) Gesamtdeutsche Partei (anl. der BTW 1961 Fusion von DP und BHE zur GDP)
AUF	AUF - Partei für Arbeit, Umwelt und Familie, Christen für Deutschland	GRAUE	DIE GRAUEN - Graue Panther (vor 1994: DIE GRAUEN)
AUFBRUCH	Aufbruch für Bürgerrechte, Freiheit und Gesundheit	GRÜNE	BÜNDNIS 90/DIE GRÜNEN (vor 1990: Die Grünen)
-	Bund freier Bürger	GVP	Gesamtdeutsche Volkspartei
BbF	Block berufstätiger Frauen	HP	Humanistische Partei
BdD	Bund der Deutschen	HuM	Hausbesitzer und Mittelstandsblock
BFB - Die Offensive	BUND FREIER BÜRGER - OFFENSIVE FÜR DEUTSCHLAND Die Freiheitlichen	KBW	Kommunistischer Bund Westdeutschlands
BfB	Bürger für Braunschweig	KPD	Kommunistische Partei Deutschlands
BHD	Bund heimat treuer Deutscher	LIGA	CHRISTLICHE LIGA Die Partei für das Leben
BGE	Bündnis Grundeinkommen	Linke Liste	Wahlbündnis Linke Liste Braunschweig
BHE	Bund der Heimatvertriebenen und Entrechteten (Gesamtdeutscher Block - Gesamtdeutsche Partei)	LKR Niedersachsen	Liberal konservative Reformer Niedersachsen
BIBS	Bürgerinitiative Braunschweig	LLN	LINKE LISTE NIEDERSACHSEN
BP	Bayernpartei	LP	Landwirte Partei
BSA	Bund Sozialistischer Arbeiter, deutsche Sektion der Vierten Internationale	-	Mittelstand; BTW 1957: Deutscher Mittelstand DIE MITTE
BüSo	Bürgerrechtsbewegung Solidarität	MLPD	Marxistisch Leninistische Partei Deutschlands
BWK	Bund Westdeutscher Kommunisten	Mündige Bürger	Wählergemeinschaft mündiger Bürger
CBV	Christliche Bayerische Volkspartei - Liga der Volksparteien Europas	NATURGESETZ	NATURGESETZ PARTEI, AUFBRUCH ZU NEUEM BEWUSSTSEIN
CDU	Christlich Demokratische Union Deutschlands	NEUE STATT PARTEI	DIE NEUE STATT PARTEI, Landesverband Niedersachsen
CM	CHRISTLICHE MITTE	Neues Bewußtsein	die ganzheitlich esoterische Partei Deutschlands
DDD	Bund der Deutschen Demokraten	Newropeans	Newropeans
Deutschland	Ab jetzt...Bündnis für Deutschland	NLP	Niedersächsische Landespartei (ab 1948 DP)
DFU	Deutsche Friedens Union	NPD	Nationaldemokratische Partei Deutschlands
DG	Deutsche Gemeinschaft	ÖDP/ödp	Ökologisch Demokratische Partei
DHP	Deutsch Hannoverische Partei	ÖKO UNION	DEUTSCHE SOLIDARITÄT Union für Umwelt und Lebensschutz
DiB	Demokratie in Bewegung	PASS	Partei der Arbeitslosen und Sozial Schwachen
DIE FRAUEN	Feministische Partei DIE FRAUEN	Patrioten	Patrioten für Deutschland
DIE GRAUEN	Initiiert v. Seniorenschutzbund "Graue Panther" e.V. (ab 1994: GRAUE - DIE GRAUEN/Graue Panther)	PBC	Partei Bibeltreuer Christen
DIE FREIHEIT Niedersachsen	Bürgerrechtspartei für mehr Freiheit und Demokratie - Die Freiheit	PDS	Partei des Demokratischen Sozialismus, (BTW 1994 und 1998: Partei des Demokratischen Sozialismus, Landesverband Niedersachsen Linke Liste)
Die Grünen	Die Grünen (ab 1990 BÜNDNIS 90/DIE GRÜNEN)	PIRATEN	Piratenpartei Deutschland
DIE LINKE	DIE LINKE	50PLUS	50Plus Das Generationen-Bündnis
Die PARTEI	Partei für Arbeit, Rechtsstaat, Tierschutz, Eliten- förderung und basisdemokratische Initiative	pro Deutschland	Bürgerbewegung pro Deutschland
Die Tierschutzpartei	Mensch Umwelt Tierschutz (vor 1998: Tierschutz - Die Tierschutzpartei)	Pro DM	Initiative Pro D-Mark - neue liberale Partei -
Die Unabhängigen	Landesgemeinschaft unabhängiger Bürger Niedersachsens	-	Plattform Europa der ArbeitnehmerInnen und Demokratie
-	Die Unregierbaren - Autonome Liste	PRO NRW	Bürgerbewegung PRO NRW
DIE VIOLETTEN	Die Violetten für spirituelle Politik	PSG	Partei für Soziale Gleichheit, Sektion der Vierten Internationale
DKP	Deutsche Kommunistische Partei	RENTNER	RENTNER-PARTEI-DEUTSCHLAND
DM	Deutsche Mitte	REP	DIE REPUBLIKANER
DP	DEUTSCHE PARTEI	RP	Deutsche Rechtspartei
DRD	Demokratische Republikaner Deutschlands	RRP/Bündnis 21/RRP	Rentnerinnen und Rentner Partei
DRP	Deutsche Reichspartei (vor 1956: Deutsche Rechtspartei)	RSF	Radikal Soziale Freiheitspartei
DS	DEMOKRATISCHE SOZIALISTEN Niedersachsen	Schill	Partei Rechtsstaatlicher Offensive
DSP	Deutsche Soziale Partei	SPD	Sozialdemokratische Partei Deutschlands
DSU	Deutsche Soziale Union	SRP	Sozialistische Reichspartei
DVU	DEUTSCHE VOLKSUNION	STATT Partei	STATT Partei DIE UNABHÄNGIGEN, Landesverband Niedersachsen
DZP	Deutsche Zentrumspartei	Tierschutzpartei	Die Tierschutzpartei (ab 1998: Mensch Umwelt Tierschutz)
EAP	Europäische Arbeiterpartei (1979 und 1984: Europä- ische Arbeiterpartei im Verband der European Labour Party - ELP)	UBG	Unabhängige Bürgergemeinschaft
EDE	Europa - Demokratie - Esperanto	Unabhängige Kandidaten	Aktion unabhängige Kandidaten
EFP	Europäische Föderalistische Partei	UWG	Unabhängige Wählergemeinschaft
EP	Europa Partei	UWG 412	Unabhängige Wählergemeinschaft 412
FAMILIE	FAMILIEN-PARTEI DEUTSCHLANDS	UWN	Unabhängige Wählergemeinschaften Niedersachsen
FAP	Freiheitliche Deutsche Arbeiterpartei	V	Volksfront
FBI	Freie Bürger-Initiative	V-Partei ³	Partei für Veränderung, Vegetarier und Veganer
FDP	Freie Demokratische Partei (bis 2002: F.D.P.)	Volksabstimmung	Ab jetzt ..Bündnis für Deutschland, für Demokratie durch Volksabstimmung
FORUM	NEUES FORUM	Z (DZP)	Zentrum (Deutsche Zentrumspartei)
FRAUEN	Frauenpartei	Zentrum	Deutsche Zentrumspartei
FREIE WÄHLER	FREIE WÄHLER NIEDERSACHSEN		
FRIEDEN	DIE FRIEDENSLISTE		
FSU	Frei Soziale Union		
-	Für das Europa der Arbeitnehmer/innen und der Demokratie		
FÜR BS	Wählergemeinschaft Für Braunschweig		
FÜR VOLKSENTSCHEIDE	(Wählergemeinschaft) Gerechtigkeit braucht		

Fundstellenverzeichnis der Braunschweiger Wahlergebnisse seit 1946

Gemeindewahlen

13.10.1946 Kommunalpolitische Schriften, Heft 2
28.11.1948 Kommunalpolitische Schriften, Heft 5
09.11.1952 Kommunalpolitische Schriften, Heft 13
28.10.1956 Kommunalpolitische Schriften, Heft 19
19.03.1961 Kommunalpolitische Schriften, Heft 23
27.09.1964 Kommunalpolitische Schriften, Heft 25
29.09.1968 Kommunalpolitische Schriften, Heft 26
22.10.1972 Kommunalpolitische Schriften, Heft 29
09.06.1974 Kommunalpolitische Schriften, Heft 29
03.10.1976 Kommunalpolitische Schriften, Heft 29
27.09.1981 Stat. Mb., Sonderbeilage Dez. 1981
05.10.1986 Stat. Mb., Sonderbeilage Nov. 1986
06.10.1991 Stat. Mb., Sonderbeilage Okt. 1991
15.09.1996 Stat. Mb., Sonderbeilage Sept. 1996
09.09.2001 info-line, Wahlen aktuell, 2 · 2003
10.09.2006 info-line, Wahlen aktuell, 4 · 2006
11.09.2011 info-line, Wahlen aktuell, 6 · 2011

Bundestagswahlen

14.08.1949 Kommunalpolitische Schriften, Heft 7
06.09.1953 Kommunalpolitische Schriften, Heft 15
15.09.1957 Kommunalpolitische Schriften, Heft 21
17.09.1961 Kommunalpolitische Schriften, Heft 24
19.09.1965 Sonderdruck KPS vom Dezember 1965
28.09.1969 Kommunalpolitische Schriften, Heft 26
19.11.1972 Kommunalpolitische Schriften, Heft 29
03.10.1976 Kommunalpolitische Schriften, Heft 29
05.10.1980 Stat. Mb., Sonderbeilage Oktober 1980
06.03.1983 Stat. Mb., Sonderbeilage April 1983
25.01.1987 Stat. Mb., Sonderbeilage Dezember 1986
02.12.1990 Stat. Mb., Sonderbeilage Dezember 1990
16.10.1994 Stat. Mb., Sonderbeilage Oktober 1994
27.09.1998 info-line, Wahlen aktuell, 1 · 1999
22.09.2002 info-line, Wahlen aktuell, 1 · 2005
18.09.2005 info-line, Wahlen aktuell, 1 · 2007
30.09.2009 info-line, Wahlen aktuell, 7 · 2009
22.09.2013 info-line, Wahlen aktuell, 8 · 2013
24.10.2017 info-line, Wahlen aktuell, 4 · 2017

Ortsrats /Stadtbezirksratswahlen

09.06.1974 Kommunalpolitische Schriften, Heft 29
03.10.1976 Kommunalpolitische Schriften, Heft 29
27.09.1981 Stat. Mb., Sonderbeilage Dez. 1981
05.10.1986 Stat. Mb., Sonderbeilage Nov. 1986
06.10.1991 Stat. Mb., Sonderbeilage Okt. 1991
15.09.1996 Stat. Mb., Sonderbeilage Sept. 1996
09.09.2001 info-line, Wahlen aktuell, 2 · 2003
10.09.2006 info-line, Wahlen aktuell, 4 · 2006
11.09.2011 info-line, Wahlen aktuell, 6 · 2011

Europawahlen

10.06.1979 Stat. Mb., Sonderbeilage Juni 1979
17.06.1984 Stat. Mb., Sonderbeilage Juni 1984
18.06.1989 Stat. Mb., Sonderbeilage Juni 1989
12.06.1994 Stat. Mb., Sonderbeilage Juni 1994
13.06.1999 info-line, Wahlen aktuell, 1 · 2003
13.06.2004 info-line, Wahlen aktuell, 3 · 2005
07.06.2009 info-line, Wahlen aktuell, 2 · 2009
25.05.2014 info-line, Wahlen aktuell, 9 · 2014

Landtagswahlen

20.04.1947 Kommunalpolitische Schriften, Heft 2
06.05.1951 Stat. Mb., Sonderbeilage Mai 1951
24.04.1955 Stat. Mb., Sonderbeilage April 1955
19.04.1959 Stat. Mb., Sonderbeilage April 1959
19.05.1963 Stat. Mb., Sonderbeilage Juni 1963
04.06.1967 Stat. Mb., Sonderbeilage April 1968
14.06.1970 Stat. Mb., Sonderbeilage Okt. 1970 und
Kommunalpolitische Schriften, Heft 26
09.06.1974 Kommunalpolitische Schriften, Heft 29
04.06.1978 Stat. Mb., Sonderbeilage Juni 1978
21.03.1982 Stat. Mb., Sonderbeilage März 1982
15.06.1986 Stat. Mb., Sonderbeilage Juni 1986
13.05.1990 Schnellbericht vom 15. Mai 1990
13.05.1990 Stat. Mb., Sonderbeilage Mai 1990
13.03.1994 Stat. Mb., Sonderbeilage März 1994
10.06.1998 info-line, Wahlen aktuell, 5 · 1998
02.02.2003 info-line, Wahlen aktuell, 2 · 2005
27.01.2008 info-line, Wahlen aktuell, 5 · 2008
20.01.2013 info-line, Wahlen aktuell, 4 · 2013
27.10.2017 info-line, Wahlen aktuell, 8 · 2017

Oberbürgermeisterwahlen

09.09.2001 info-line, Wahlen aktuell, 2 · 2003
10.09.2006 info-line, Wahlen aktuell, 4 · 2006
15.06.2014 info-line, Wahlen aktuell, 10 · 2014

Wahlforschung zur Landtagswahl 2017

120

Grenze und Nummer des Stadtbezirks

120-21

Grenze und Nummer des Wahlbezirks

Wahlforschung



infratest dimap (ARD)

Wahlbezirk 120-34 Prinzenpark-Mitte / Grundschule Comeniusstraße
 Wahlbezirk 131-13 An der Martinikirche / Gymnasium Martini-Katharineum
 Wahlbezirk 213-42 Mascherode-Süd / Bürgerhaus Mascherode
 Wahlbezirk 323-22 Wenden-Ost / Lessinggymnasium Wenden
 Wahlbezirk 332-01 Kralenriede-Nordwest / Grundschule Schunteraue
 Wahlbezirk 290-30 Bodenstedt (Gemeinde Vechedelde; hier nicht dargestellt)



Forschungsgruppe Wahlen (ZDF)

Wahlbezirk 120-37 Georg-Westermann-Allee / Christophoruschule
 Wahlbezirk 132-03 Viewegs-Gärten / Begegnungsstätte des Caritasverbandes
 Wahlbezirk 221-11 Eberstraße-Süd / Grundschule Imenaustraße
 Wahlbezirk 310-43 Juliusstraße-Ost / Hauptschule Sophienstraße
 Wahlbezirk 321-13 Lehdorf-Alt / Grundschule Lehndorf (nur Ergebnisübermittlung)



Repräsentative Wahlstatistik (Wahlleitung Land/Kreis)

Wahlbezirk 112-31 Querum-Nord / IGS Querum
 Wahlbezirk 112-32 Querum-Nord-Ost / IGS Querum
 Wahlbezirk 112-54 Giesmarode-Nord / Grundschule Giesmarode
 Wahlbezirk 113-03 Hondelage-Mitte/Gewerbegebiet / Grundschule Hondelage
 Wahlbezirk 113-03 Hondelage-West / Grundschule Hondelage
 Wahlbezirk 120-11 Humboldtstraße / Grundschule Blütenweg
 Wahlbezirk 120-12 Kasernenstraße / Grundschule Heinrichstraße
 Wahlbezirk 120-33 Kastanienallee / Grundschule Comeniusstraße
 Wahlbezirk 212-04 Heidberg-Südwest / Grundschule Heidberg
 Wahlbezirk 221-13 Imenaustraße / Grundschule Imenaustraße
 Wahlbezirk 221-14 Weserstraße / Grundschule Imenaustraße
 Wahlbezirk 221-23 Lahnstraße / Realschule LeberLernen
 Wahlbezirk 310-44 Frankfurter Straße-Ost / Begegnungsstätte Frankfurter Straße
 Wahlbezirk 323-11 Thune / Gemeinschaftshaus Thune

Aktuelle Wahlbeteiligung



Wahlbeteiligung im Wahlgebiet (Wahlleitung Land/Kreis)

Wahlbezirk 120-02 Karistraße-Mitte / Grundschule Heinrichstraße
 Wahlbezirk 212-06 Heidberg-Nordwest / Grundschule Heidberg
 Wahlbezirk 310-21 Rudolphplatz-West / Oswald-Berkhan-Schule
 Wahlbezirk 332-12 Schunteriedlung-Ost/Gewerbegebiet / Astrid-Lindgren-Schule

Stadt Braunschweig
 Referat Stadtentwicklung und Statistik
 Reichsstraße 3, 38100 Braunschweig
 Tel.: 0531/470-4107, Fax 0531/470-4141
 E-Mail: stadtforschung@braunschweig.de
www.braunschweig.de/stadtforschung
www.braunschweig.de/wahlen

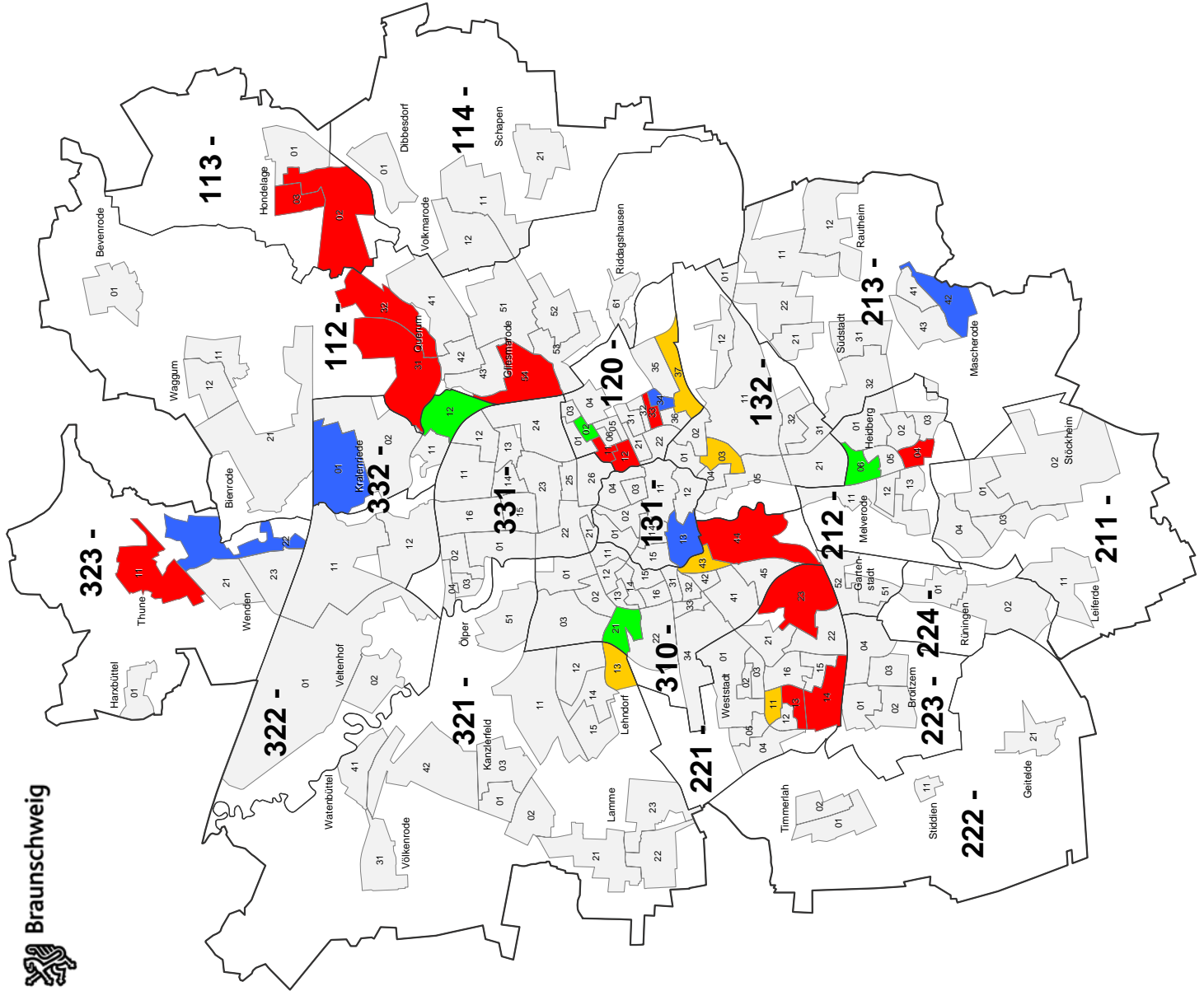

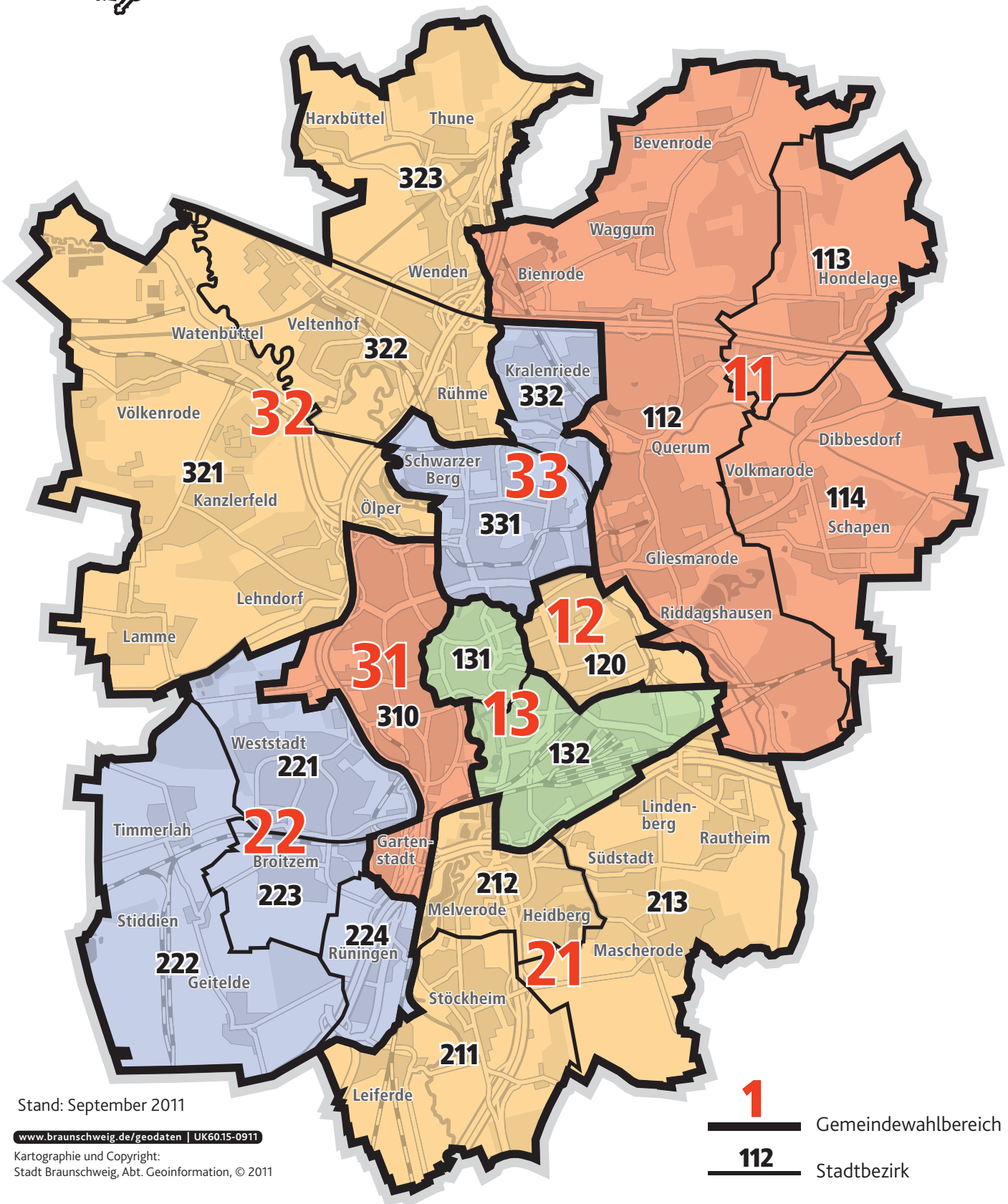

Stand: September 2011

www.braunschweig.de/geodaten | UK60.15-0911

Kartographie und Copyright:
Stadt Braunschweig, Abt. Geoinformation, © 2011

1 Gemeindewahlbereich
112 Stadtbezirk

Gemeindewahlbereich - Stadtbezirke

11 Nordost

- 112 Wabe-Schunter-Beberbach
- 113 Hondelage
- 114 Volkmarode

12 Östlicher Ring

- 120 Östliches Ringgebiet

13 Innenstadt/Südlicher Ring

- 131 Innenstadt
 - 132 Viewegsgarten-Bebelhof
- Braunschweig - Landtagswahl 2017

Gemeindewahlbereich - Stadtbezirke

21 Südost

- 211 Stöckheim-Leiferde
- 212 Heidberg-Melverode
- 213 Südstadt-Rautheim-Mascherode

22 Südwest

- 221 Weststadt
- 222 Timmerlah-Geitelde-Stiddien
- 223 Broitzem
- 224 Rünigen

Gemeindewahlbereich - Stadtbezirke

31 Westlicher Ring

- 310 Westliches Ringgebiet

32 Nordwest

- 321 Lehdorf-Watenbüttel
- 322 Veltenhof-Rühme
- 323 Wenden-Thune-Harxbüttel

33 Nördlicher Ring

- 331 Nordstadt
- 332 Schunteraue



Karte: © 2016
 Stadt Braunschweig, Abteilung Geoinformation
www.braunschweig.de/geodaten | RE/UK80.09-0216

211- Grenze und Nummer des Stadtbezirks
 211-01 Grenze und Nummer des Wahlbezirks

Landtagswahlkreis	Gemeindewahlbereich	Stadtbezirk	Allgemeine Wahlbezirke	Briefwahlbezirke	Landtagswahlkreis	Gemeindewahlbereich	Stadtbezirk	Allgemeine Wahlbezirke	Briefwahlbezirke
1	11	112 Wabe-Schunter-Beberbach	01, 11-12, 21, 31-32, 41-43, 51-54, 61	11281-11283	2	22	221 Weststadt	01-05, 11-16, 21-23	22181-22182
1	11	113 Hondelage	01-03	11381	2	22	222 Timmerlah-Geitelde-Stiddien	01-02, 11, 21	22281
1	11	114 Volkmarode	01, 11-12, 21	11481	2	22	223 Broitzem	01-04	22381
1	12	120 Östliches Ringgebiet	01-06, 11-12, 21-22, 31-37	12081-12084	2	22	224 Rünigen	01-02	22481
1	13	131 Innenstadt	01-04, 11-15	13181-13182	3	31	310 Westl. Ringgebiet	01-03, 11-16, 21-22, 31-34, 41-45, 51-52	31081-31084
1	13	132 Vieweggarten-Bebelhof	01-05, 11-12, 21, 31-32	13281-13282	3	32	321 Lehdorf-Watenbüttel	01-03, 11-15, 21-23, 31, 41-42, 51	32181-32183
2	21	211 Stöckheim-Leiferde	01-04, 11	21181	3	32	322 Veltenhof-Rühme	01-02, 11-12	32281
2	21	212 Heidberg-Melverode	01-06, 11-13	21281-21282	3	32	323 Wenden-Thune-Harxbüttel	01, 11, 21-23	32381
2	21	213 Südstadt-Rautheim-Mascherode	01, 11-12, 21-22, 31-32, 41-43	21381-21382	3	33	331 Nordstadt	01-04, 11-16, 21-26	33181-33183
					3	33	332 Schunterau	01-02, 11-12	33281